impressions

2010

LED-LICHTTECHNIK
WOHNRAUMLEUCHTEN
MESSE-LADENBAU
AUSSENLEUCHTEN

Wohnraumleuchten

4- 47 LED Produkte
48-105 Wandleuchten / Deckenleuchten
106-117 Hängeleuchten
118-123 Niedervolt Seilsysteme
124-143 Niedervolt Schienensysteme
144-153 Einbauringe
154-157 LED Einbauringe
158 Einbauringe mit IP-Schutzklasse
159 Einbauringe Hochvolt
160 Einbauringe mit Glas
161 Einbauringe Zubehör
162-163 Möbeleinbaustrahler
164-167 LED Möbeleinbaustrahler
168-169 Lightpoints
170-171 Wand- / Bodeneinbaustrahler
172-173 Leuchtsystem Futura Plus
174-179 Unterbauleuchten
180-181 Schrankaufbauleuchten, Spiegelleuchten

Messe- und Ladenbau

182-193 One Hochvolt Schienensystem
194-207 Tune 2 Hochvolt Schienensystem
208-211 1-Phasen Stromschienensystem
212-245 3-Phasen Stromschienensystem
246-251 Messestrahler mit Bügel
252-259 Industriehängeleuchten
260-261 LED Lichtpanels
262-267 Rasterleuchten
268-269 Werkstatt- / Notleuchten
270-273 Energiespar Einbaudownlights
274-283 Kardan Einbaudownlights
284-285 LED Einbaudownlights
286-289 Hochvolt Einbaudownlights
290-293 Wand- und Deckenfluter
294-295 Displayleuchten
296-307 Traversensysteme

Alle Preise sind empf. Brutto-Verkaufspreise inkl. MwSt. Es gelten unsere Allg. Geschäftsbedingungen. Irrtümer und Lieferbarkeit vorbehalten.
Alle Artikel werden grundsätzlich ohne Leuchtmittel ausgeliefert, es sei denn die Produktbeschreibung sieht etwas anderes vor.

Außenleuchten

308-317 Wandstrahler
318-325 Power Gebäudestrahler
326-342 LED Bodeneinbaustrahler
343-347 Bodeneinbaustrahler
348-349 Power Bodeneinbaustrahler
350-371 Wandleuchten
372-381 Standleuchten
382-385 Wandeinbauleuchten
386-387 RGB Wandeinbauleuchten
388-391 Dekoleuchten
392-393 Wand- / Bodenstrahler
394 Lichtschläuche
395 Steinsteckdosen
396-397 Outdoor Kabelsysteme

Trafos, Leuchtmittel, Zubehör

398-403 Elektronische Transformatoren
404 Dimmer
405-406 Konventionelle Transformatoren / Verteiler
407 Transformatoren für Schienen-/Seilsysteme
408 Kabel und Zubehör
409 Wieland Kabel
410-411 Vorschaltgeräte
412-423 LED Leuchtmittel
424-431 Leuchtmittel Hausmarke
432-437 Energiesparleuchtmittel Hausmarke
438-439 Metalldampflampen Sylvania / Philips
440-443 Leuchtmittel Osram
444-445 Metalldampflampen Osram
446-447 Neonröhren Osram
448-450 Energiesparleuchtmittel OSRAM

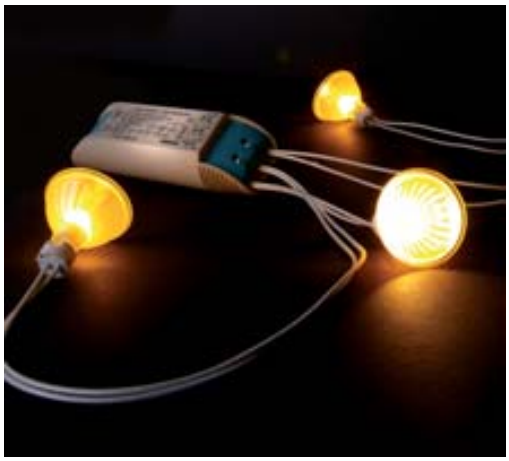

Alle Preise sind empf. Brutto-Verkaufspreise inkl. MwSt. Es gelten unsere Allg. Geschäftsbedingungen. Irrtümer und Lieferbarkeit vorbehalten.
Alle Artikel werden grundsätzlich ohne Leuchtmittel ausgeliefert, es sei denn die Produktbeschreibung sieht etwas anderes vor.

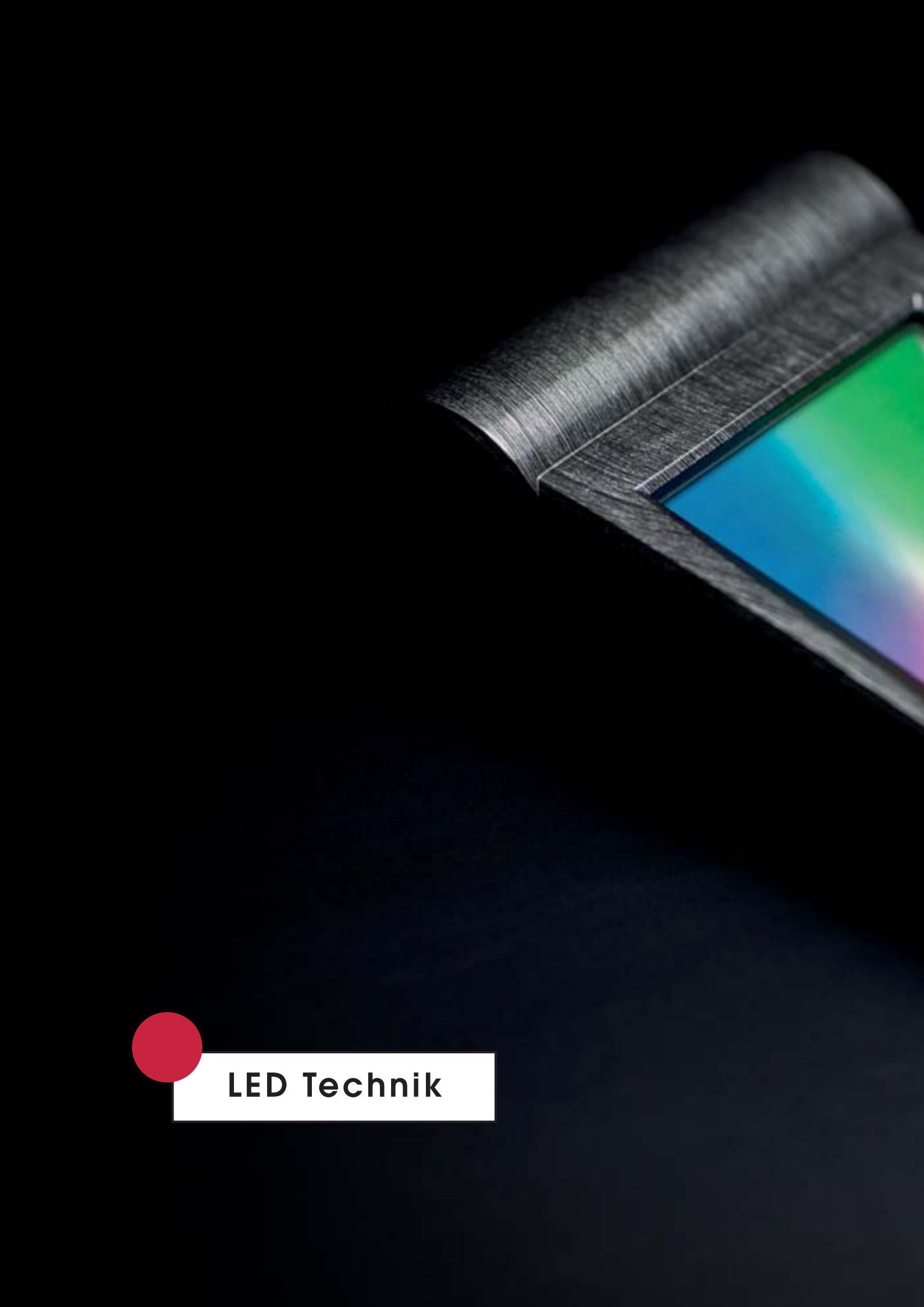

LED Technik

ZONE
DIMMER
ALL ZONES
SAVE
SCENES
EFFECTS

Wireless Controller

843900 279,00 €

- Drahtloses Funk RGB Control System mit 6.2" Touch Panel zur Selektion von bis zu 32.000 individuellen Farbkombinationen
- Direkte Übersicht und Anwahl der 5 Zonen, Dimmer und Programmtasten.
- Farbdreieck zur Anwahl aller Farben im Farbspektrum.
- 5 individuell zuordenbare Zonen können mit dem Controller bedient werden (jeder der 5 Zonen können beliebig viele Receiver zugeordnet werden)
- 4 vorprogrammierte Farbsequenzen (Rot/Grün/Blau, Rot/Grün, Grün/Blau, Blau/Rot)
- Master Dimmer Funktion für jede Zone
- Programmgeschwindigkeitswahl
- Farbspeicherfunktion (jeder Zone kann eine individuelle Farbselektion zugewiesen und fest gespeichert werden)
- Bewegungssensor zur Aktivierung des Systems
- Batteriestatusüberwachung
- Verwendbar mit allen Kapego Wireless RGB Empfängereinheiten
- Lieferung inklusive Batterien und Wandhalterung
- Direkte Ansteuerung aller Kapego Wireless Solutions.

kapego Wireless System

Technische Daten

- Spannungsversorgung:	4x AA 1.5V Alkaline Batterien
- Batterie Lebensdauer:	ca. 12 Monate abhängig von der Nutzung
- Sendefrequenz:	Lieferbar in 433 MHz / 868MHz
- Reichweite:	ca. 30 Meter
- Einstellbare Farben	32K
- Maße:	230 x 110 x 50mm

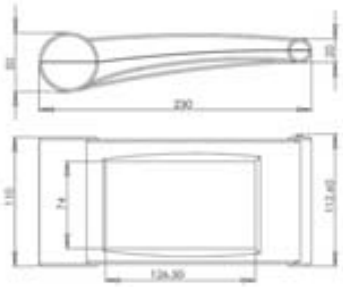

Empfangs Einheiten für WRGB-5 Controller

- kann dem W-RGB-5 Controller zugeordnet werden (max 5 Zonen).
- kann an alle nicht-High-Power LED Geräte mit einer gemeinsamen Anode (+) bis zu max 50W angeschlossen werden, wie z.Bsp. Geräte mit einer SMD5050 oder SMD3528 Bestückung.
- zur Ansteuerung von High Power LEDs wird unser optionales Kapego High Power Treibermodul benötigt.
- im formschönen Gehäuse für die Wandmontage.

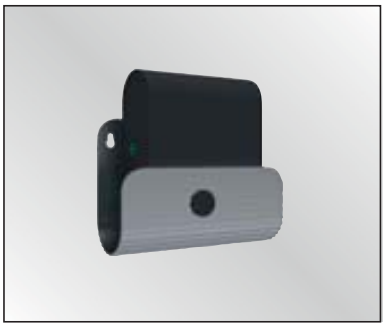

Empfänger mit externer Stromversorgung (Indoor)

externe Stromversorgung nicht enthalten

Stromeingang	DC 12V~24V
Ausgangsleistung	DC 12V~24V max. 50W
Funkfrequenz	433MHz
Übertragungsweite	30m
IP Klasse	IP20
Maße	130 x 127 x 49mm

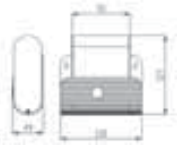

850405	12 Volt	135,00 €

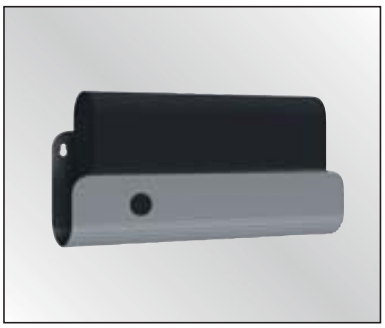

Empfänger mit eingeb. Stromversorgung (Indoor)

Stromeingang	AC 100V~240V
Ausgangsleistung	max. 50W
Funkfrequenz	433MHz
Übertragungsweite	30m
IP Klasse	IP20
Maße	260 x 127 x 49mm

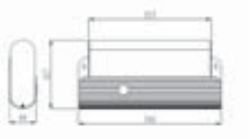

850401	12 Volt	209,00 €
850402	24 Volt	209,00 €

Empfänger mit eingeb. Stromversorgung (Outdoor)

Inkl H05RN-F Gummikabel für Strom und LED Anschluss
Stromanschluss und 5 Pin LED Stecker in wasserdichter IP65 Ausführung.

Stromeingang	AC 100V~240V
Ausgangsleistung	max. 50W
Funkfrequenz	433MHz
Übertragungsweite	30m
IP Klasse	IP65
Maße	260 x 127 x 49mm

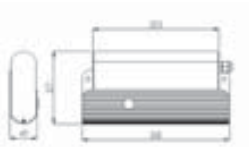

850403	12 Volt	239,00 €
850404	24 Volt	239,00 €

Colorido Round

351129 RGB / LED weiß 349,00 €

Funktioniert über ein Automatik 6 Farben Lauflichtprogramm oder mit dem Kapego Wireless Controller (Optional)

Led außen: Kalt Weiß , dauerhaft leuchtend
Led innen: RGB Farbmischung (Automatik Programm oder Wireless Controll)

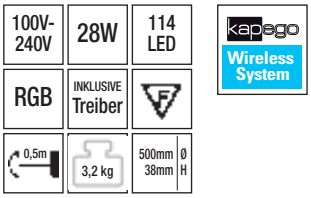

Colorido Round

351128 RGB 349,00 €

Funktioniert über ein Automatik 6 Farben Lauflichtprogramm oder mit dem Kapego Wireless Controller (Optional)

Led innen und außen: RGB Farbmischung (Automatik-Programm oder Wireless Controll)

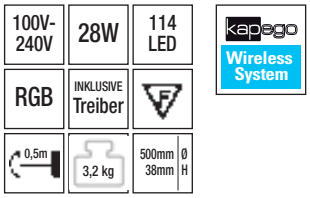

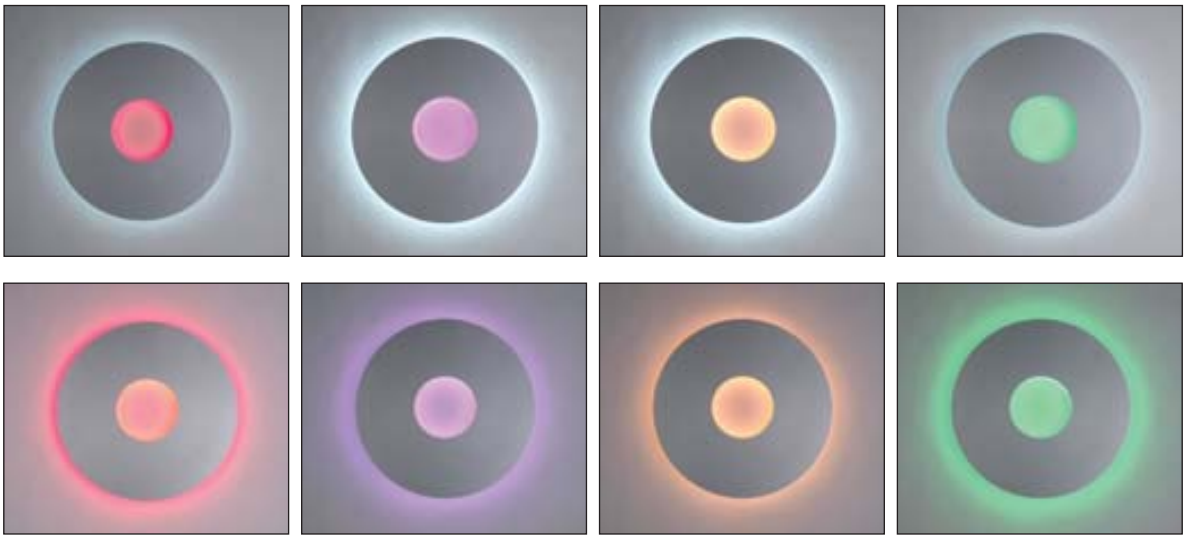

Colorido Square

351127 RGB / LED weiß 349,00 €

Funktioniert über ein Automatik 6 Farben Lauflichtprogramm oder mit dem Kapego Wireless Controller (Optional)

Led außen: Kalt Weiß , dauerhaft leuchtend
Led innen: RGB Farbmischung (Automatik Programm oder Wireless Controll)

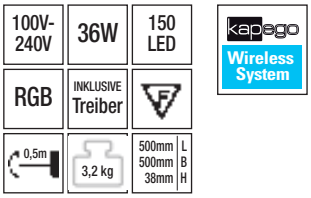

Colorido Square

351126 RGB 349,00 €

Funktioniert über ein Automatik 6 Farben Lauflichtprogramm oder mit dem Kapego Wireless Controller (Optional)

Led innen und außen: RGB Farbmischung (Automatik Programm oder Wireless Controll)

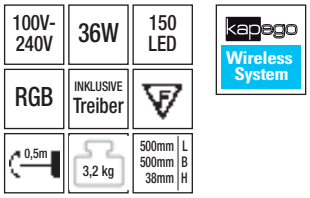

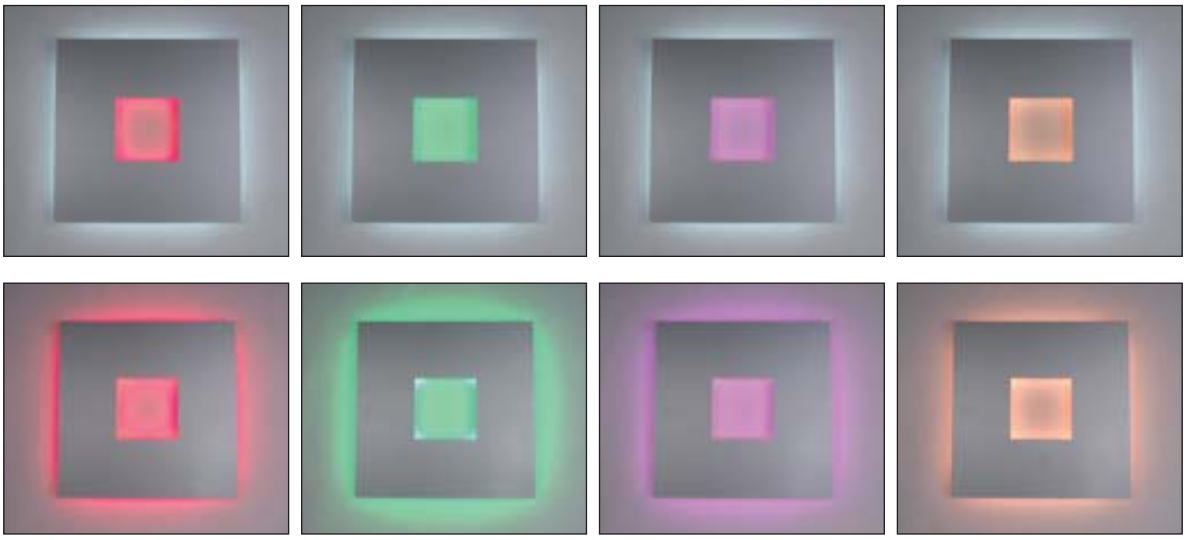

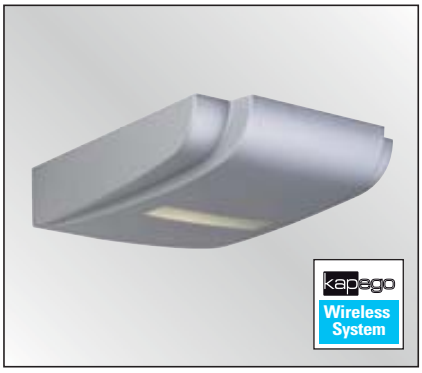

LED Mustang 3in1 RGB Outdoor
Funktioniert über ein Automatik 6 Farben Lauflichtprogramm oder mit dem Kapego Wireless Controller (Optional)

850122 599,00 € EEK: B

100V-240V	12x3W	INKLUSIVE LED
RGB	IP65	INKLUSIVE Treiber
4,5 kg	278mm B 85mm H 398mm T	

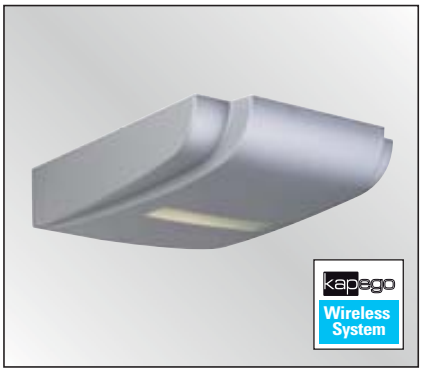

LED Mustang 3in1 RGB
Funktioniert über ein Automatik 6 Farben Lauflichtprogramm oder mit dem Kapego Wireless Controller (Optional)

850121 499,00 € EEK: B

100V-240V	12x3W	INKLUSIVE LED
RGB	IP20	INKLUSIVE Treiber
2,8 kg	278mm B 85mm H 398mm T	

EEK = Energieeffizienzklasse,
mehr hierzu finden Sie auf der Seite 451.

Kapego Control V

RGB Controller mit eingebautem Schaltnetzteil
Netzanschluß 230V/50HZ AC
Ausgangsleistung 24V / 350 Watt gesamt
Anschlußmöglichkeiten: 3 x 5 pin XLR, jeweils 3A max.
2 x 6 pin RGB Ausgang max.10A
18 feste Farben
erweiterbar mit Kapego Booster
Edles Design und formschönes Gehäuse
RGB LED auf der Frontseite die die gleiche Farbe wie das angeschlossene Gerät wieder gibt.
8 Programme fertig zugeschnitten für die Wohnraumanwendung, das Schaufenster, die Messe, etc.
Es können alle 24V LED Geräte angeschlossen werden
Unterstützt sowohl High Power als auch SMD LEDs
Plug and Play, Spielfertige Lösung

kapego Control System

230V 24V | 350W | RGB | INKLUSIVE TRAFO

132501 499,00 €

Kapego Booster

Booster zur Erweiterung des Kapego Control V
Netzanschluß 230V/50HZ AC
Inkl. Schaltnetzteil
Ausgangsleistung 24V / 350 Watt gesamt
Anschlußmöglichkeiten: 3 x 5 pin XLR, jeweils 3A max.
2 x 6 pin RGB Ausgang max.10A
Synchronisiert mit Kapego Control V

kapego Control System

230V 24V | 350W | INKLUSIVE TRAFO

132502 349,00 €

Stylos RGB (600mm LED Stripe)
Kunststoffabdeckung weiß

341129	Matt-silber	149,00 €

kapego Wireless System | kapego Control System | 24V | 8,64W | INKLUSIV 36 LED | RGB | EXKLUSIVE Treiber | SMD | 1,8 kg | 735mm 95mm 110mm B H T

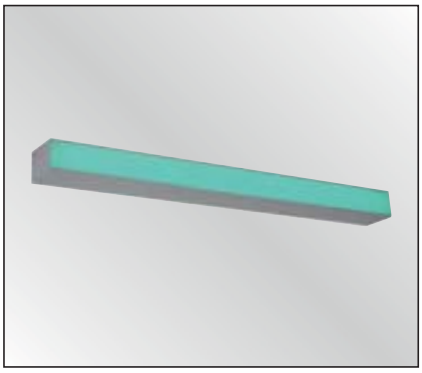

Raya
Alu matt-silber, Kunststoff weiß

351122	500mm	159,00 €
351123	1000mm	219,00 €

kapego Wireless System | kapego Control System | 24V | RGB | EXKLUSIVE Treiber | 7,2W | 1,8 kg | 514mm 38mm 54mm B H T | 14,4W | 2,1 kg | 1014mm 38mm 54mm B H T

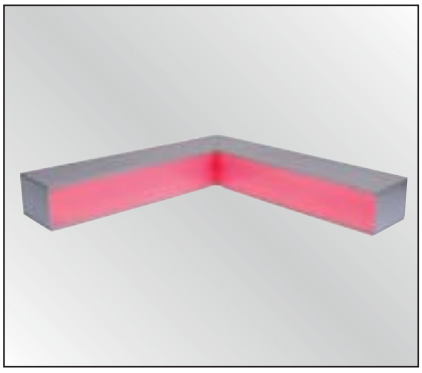

Angulo In
Alu matt-silber, Kunststoff weiß

351125 RGB 139,00 € EEK: A

kapego Wireless System | kapego Control System

Schenkellänge 235mm

24V | 5,8W | INKLUSIV LED
RGB | EXKLUSIVE Treiber
0,5m | 235mm 38mm 54mm B H T | 1,5 kg

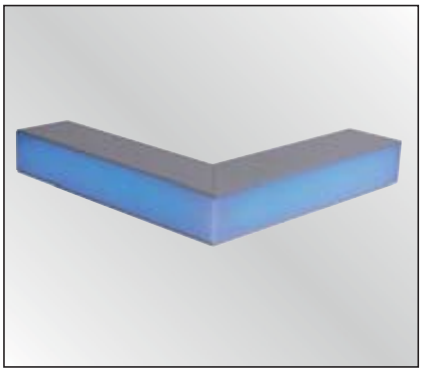

Angulo 250 (450mm LED Stripe)
Alu matt-silber, Kunststoff weiß

351124 RGB 139,00 €

kapego Wireless System | kapego Control System

Schenkellänge 227mm

24V | 5,8W | INKLUSIV LED
RGB | EXKLUSIVE Treiber
0,5m | 227mm 38mm 54mm B H T | 1,5 kg

EEK = Energieeffizienzklasse,
mehr hierzu finden Sie auf der Seite 451.

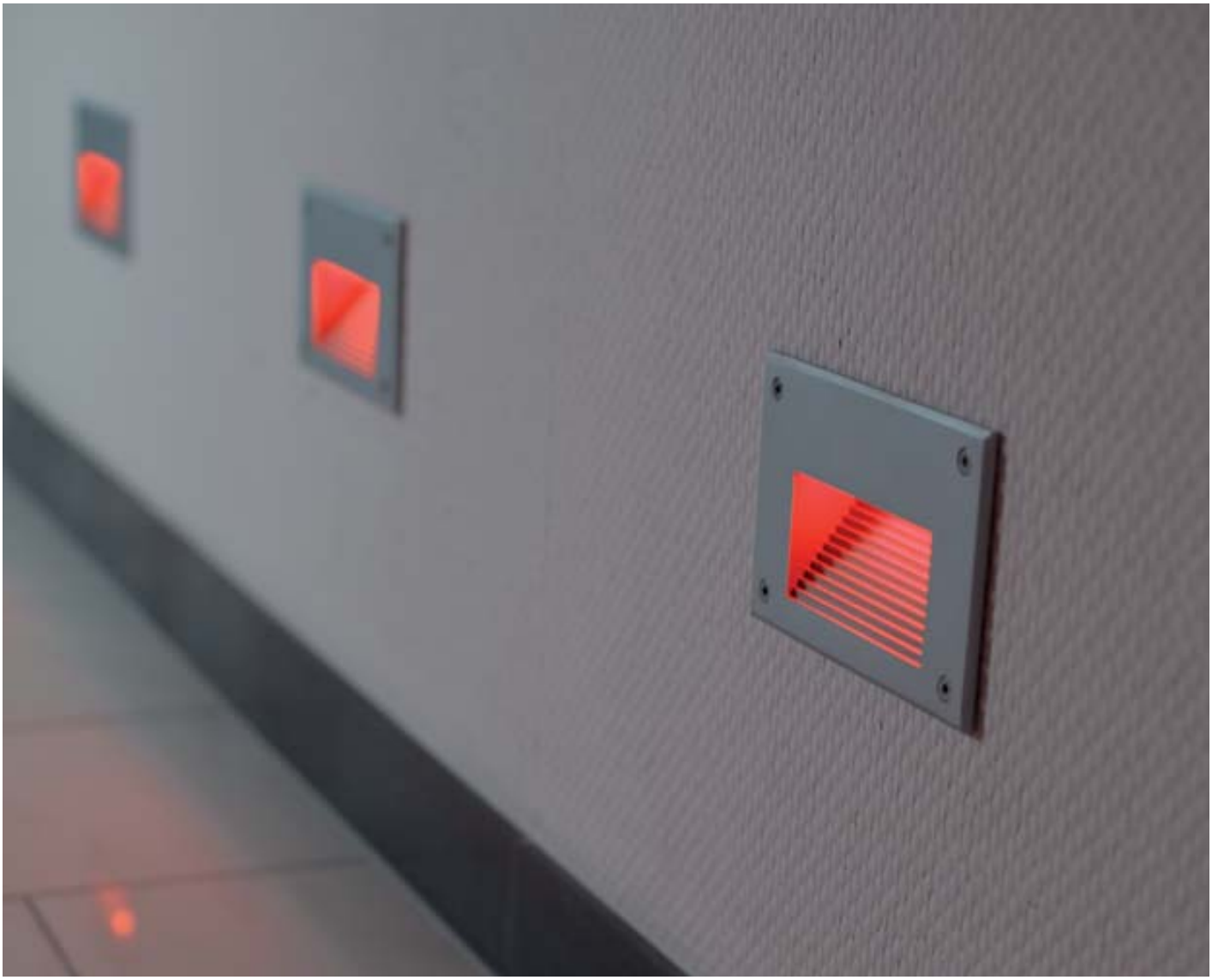

klares Schutzglas
Inkl. PVC-Einbaudose

kapego Control System

24V	3W	INKLUSIVE 3in1 LED
RGB	ABSTRAHL WINKEL 60°	EXKLUSIVE Treiber
IP65	98x160mm	1,3 kg
176mm B 105mm H 67mm T	85 mm	

Side 3 / LED RGB

100238 Alu Druckguß 95,00 €

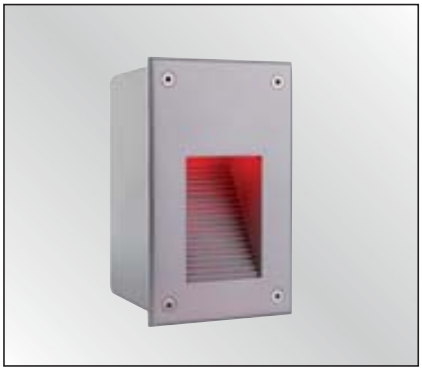

klares Schutzglas
Inkl. PVC-Einbaudose

kapego Control System

24V	1,5W	INKLUSIVE 3in1 LED
RGB	ABSTRAHL WINKEL 60°	EXKLUSIVE Treiber
IP65	98x160mm	1,3 kg
105mm B 171mm H 65mm T	85 mm	

Side 2 / LED RGB

100237 Alu Druckguß 75,00 €

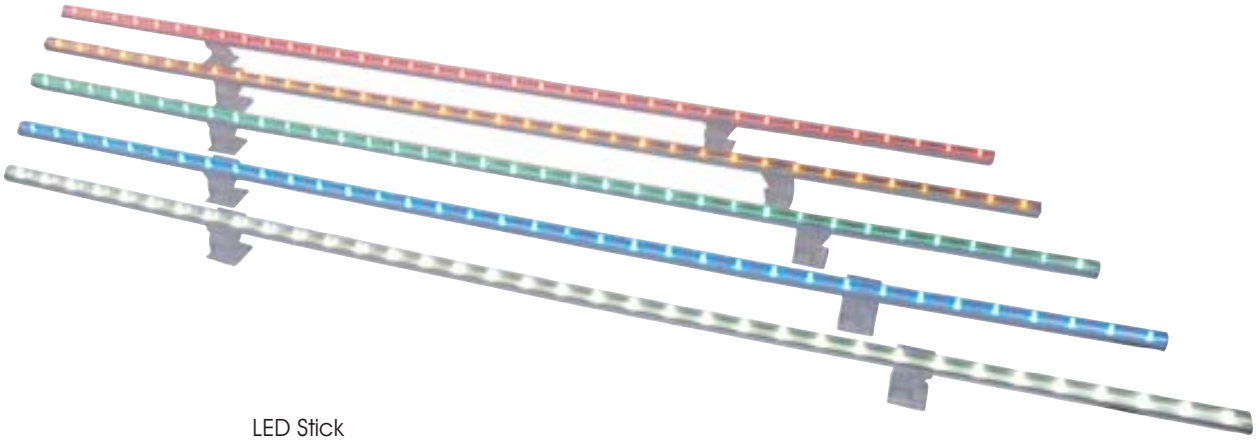

LED Stick

83624W	LED weiß	24,90 €
83624B	LED blau	24,90 €
83624Y	LED gelb	19,90 €
83624G	LED grün	24,90 €
83624R	LED rot	19,90 €
836240	Verlängerungskabel 30cm	1,90 €
836241	Verlängerungskabel 50cm	2,90 €
836243	Netzteil für max. 2 Sticks	8,90 €
836244	Netzteil für max. 8 Sticks	19,90 €
836242	Befestigungsclip (1 Stück)	0,90 €

Lieferung ohne Netzteil,
ohne Befestigungsclip

230V 24V	INKLUSIVE 36 LED	EXKLUSIVE Netzteil
3,6W	920mm L	

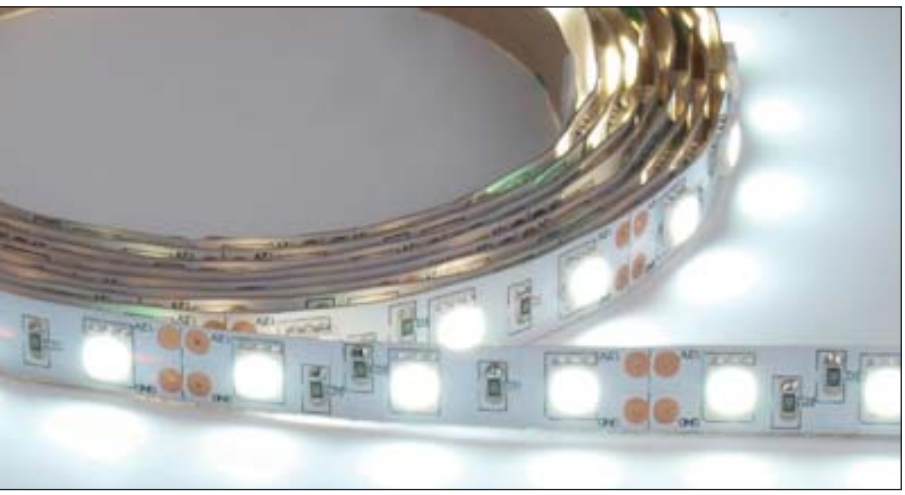

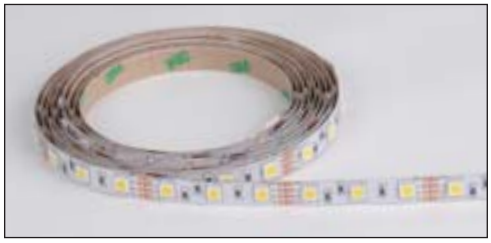

Flexibler LED-Stripe
in Kaltweiß

50505CW-IP20	5m	150 LED	169,00 €
50503CW-60	3m	180 LED	209,00 €
50503CW	3m	90 LED	149,00 €
50505CW	5m	150 LED	249,00 €

	5m / 150 LED	**3m / 180 LED**	**3m / 90 LED**	**5m / 150 LED**
LED:				
Farbe:	Kaltweiß	Kaltweiß	Kaltweiß	Kaltweiß
Wellenlänge	----	----	----	----
Farbtemperatur	6000-7000K	6500-7000K	6500-7000K	6500-7000K
Lumen m / Strip	515/2550	840/2520	420/1260	420/2100
LEDs m / Stripe	30/150	60/180	30/90	30/150
LED Typ	SMD 5050	SMD 5050	SMD 5050	SMD 5050
Abstrahlverhalten LED	120°	120°	120°	120°
Gehäuse:				
Material	flexibler Stripe	flexibler Stripe	silikonierter flex. Stripe	silikonierter flex. Stripe
Farbe	kupfer	weiß	weiß	weiß
IP Klasse	**IP20**	**IP33**	**IP55**	**IP55**
Befestigung	Klebeband Rücks.	Klebeband Rücks.	Klebeband Rücks.	Klebeband Rücks.
Anschluss:				
Verbindung Strip	2 Kabel (V-, V+)	2 Kabel (V-, V+)	2 Kabel (V-, V+)	2 Kabel (V-, V+)
Stromanschluss	**12V**	**12V**	**12V**	**12V**
Stromverbrauch m / ges	7,2W / 36W	14,4W / 43,2W	7,2W / 21,6W	7,2W / 36W
Energieeffizienzklasse	Klasse A	Klasse A	Klasse A	Klasse A
Arbeitstemperatur	-15°C - +40°C	-15°C - +40°C	-5°C - +40°C	-5°C - +40°C
Schnittmöglichkeit	nach 10cm / 3 LED	nach 5cm / 3 LED	nach 10cm / 3 LED	nach 10cm / 3 LED
Maße:	5000 x 12 x 3mm	3000 x 10 x 3mm	3000 x 12 x 3mm	5000 x 12 x 3mm

Zubehör optional:

Controller

843303	X-Dimmer 1 Pro	Seite 40

Netzteile 12V:

872776	S-60-12	Seite 44-45
872781	DR-75-12 Hutschiene	Seite 44-45
872789	12 Volt 12W	Seite 44-45
872790	12 Volt 20W	Seite 44-45
872791	12 Volt 60W	Seite 44-45

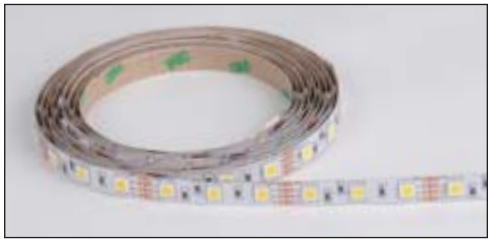

Flexibler LED-Stripe
in Warmweiß

50505WW-IP20	5m	150 LED	169,00 €
50503WW-60	3m	180 LED	209,00 €
50503WW	3m	90 LED	149,00 €
50505WW	5m	150 LED	249,00 €

	5m / 150 LED	**3m / 180 LED**	**3m / 90 LED**	**5m / 150 LED**
LED:				
Farbe:	Warmweiß	Warmweiß	Warmweiß	Warmweiß
Wellenlänge	----	----	----	----
Farbtemperatur	3000-3300K	2800-3200K	2800-3200K	2800-3200K
Lumen m / Strip	480/2400	720/2160	360/1080	360/1800
LEDs m / Stripe	30/150	60/180	30/90	30/150
LED Typ	SMD 5050	SMD 5050	SMD 5050	SMD 5050
Abstrahlverhalten LED	120°	120°	120°	120°
Gehäuse:				
Material	flexibler Stripe	flexibler Stripe	silikonierter flex. Stripe	silikonierter flex. Stripe
Farbe	kupfer	weiß	weiß	weiß
IP Klasse	**IP20**	**IP33**	**IP55**	**IP55**
Befestigung	Klebeband Rücks.	Klebeband Rücks.	Klebeband Rücks.	Klebeband Rücks.
Anschluss:				
Verbindung Strip	2 Kabel (V-, V+)	2 Kabel (V-, V+)	2 Kabel (V-, V+)	2 Kabel (V-, V+)
Stromanschluss	**12V**	**12V**	**12V**	**12V**
Stromverbrauch m / ges	7,2W / 36W	14,4W / 43,2W	7,2W / 21,6W	7,2W / 36W
Energieeffizienzklasse	Klasse A	Klasse A	Klasse A	Klasse A
Arbeitstemperatur	-15°C - +40°C	-15°C - +40°C	-5°C - +40°C	-5°C - +40°C
Schnittmöglichkeit	nach 10cm / 3 LED	nach 5cm / 3 LED	nach 10cm / 3 LED	nach 10cm / 3 LED
Maße:	5000 x 12 x 3mm	3000 x 10 x 3mm	3000 x 12 x 3mm	5000 x 12 x 3mm

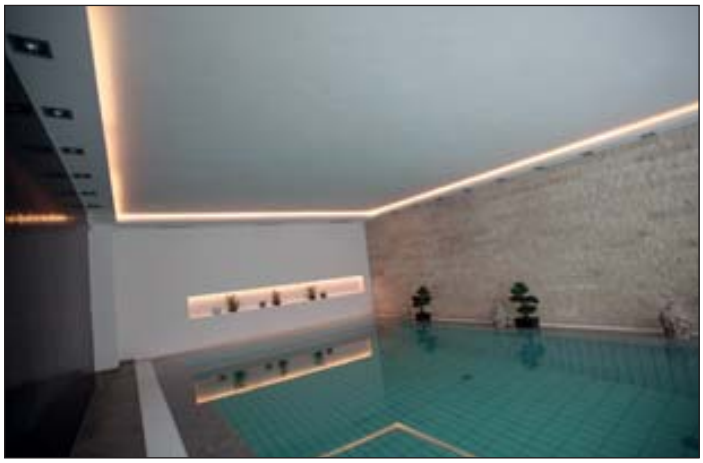

Zubehör optional:

Controller

843303	X-Dimmer 1 Pro	Seite 40

Netzteile 12V:

872776	S-60-12	Seite 44-45
872781	DR-75-12 Hutschiene	Seite 44-45
872789	12 Volt 12W	Seite 44-45
872790	12 Volt 20W	Seite 44-45
872791	12 Volt 60W	Seite 44-45

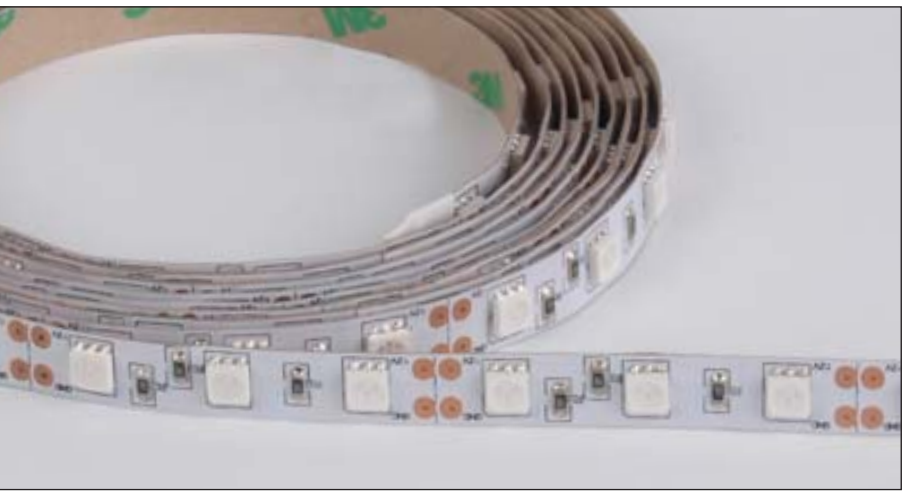

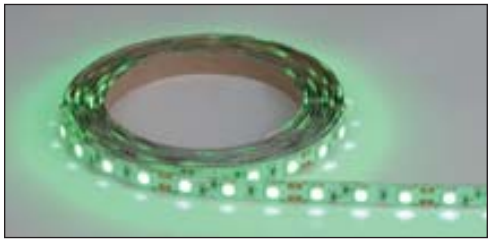

Flexibler LED-Stripe
in Einzelfarben Rot und Grün

50503R-60	3m	Rot	180 LED	199,00 €
50503R	3m	Rot	90 LED	139,00 €
50505R	5m	Rot	150 LED	239,00 €
50503G-60	3m	Grün	180 LED	209,00 €
50503G	3m	Grün	90 LED	149,00 €
50505G	5m	Grün	150 LED	249,00 €

	Rot 180 LED	**Rot 90 LED**	**Rot 150 LED**	**Grün 180 LED**	**Grün 90 LED**	**Grün 150 LED**
LED:						
Farbe:	Rot	Rot	Rot	Grün	Grün	Grün
Wellenlänge	620~625nm	620~625nm	620~625nm	520~525nm	520~525nm	520~525nm
Farbtemperatur	----	----	----	----	----	----
Lumen m / Strip	480/1440	240/720	240/1200	660/1980	330/990	330/1650
LEDs m / Stripe	60/180	30/90	30/150	60/180	30/90	30/150
LED Typ	SMD 5050	SMD 5050	SMD 5050	SMD 5050	SMD 5050	SMD 5050
Abstrahlverhalten LED	120°	120°	120°	120°	120°	120°
Gehäuse:						
Material	flexibler Strip	silikonierter flex. Strip	silikonierter flex. Strip	flexibler Strip	silikonierter flex. Strip	silikonierter flex. Strip
Farbe	weiß	weiß	weiß	weiß	weiß	weiß
IP Klasse	**IP33**	**IP55**	**IP55**	**IP33**	**IP55**	**IP55**
Befestigung	Klebeband	Klebeband	Klebeband	Klebeband	Klebeband	Klebeband
Anschluss:						
Verbindung Strip	2 Kabel (V-, V+)	2 Kabel (V-, V+)	2 Kabel (V-, V+)	2 Kabel (V-, V+)	2 Kabel (V-, V+)	2 Kabel (V-, V+)
Stromanschluss	**12V**	**12V**	**12V**	**12V**	**12V**	**12V**
Stromverbr. m / ges	14,4W/43,2W	7,2W/21,6W	7,2W/36W	14,4W/43,2W	7,2W/21,6W	7,2W/36W
Energieeffizienzklasse	Klasse A	Klasse A	Klasse A	Klasse A	Klasse A	Klasse A
Arbeitstemperatur	-15°C - +40°C	-5°C - +40°C	-5°C - +40°C	-15°C - +40°C	-5°C - +40°C	-5°C - +40°C
Schnittmöglichkeit	5cm / 3 LED	10cm / 3 LED	10cm / 3 LED	5cm / 3 LED	10cm / 3 LED	10cm / 3 LED
Maße:	3000 x 10 x 3mm	3000 x 12 x 3mm	5000 x 12 x 3mm	3000 x 10 x 3mm	3000 x 12 x 3mm	5000 x 12 x 3mm

Zubehör optional:

Controller

843303	X-Dimmer 1 Pro	Seite 40

Netzteile 12V:

872776	S-60-12	Seite 44-45
872781	DR-75-12 Hutschiene	Seite 44-45
872789	12 Volt 12W	Seite 44-45
872790	12 Volt 20W	Seite 44-45
872791	12 Volt 60W	Seite 44-45

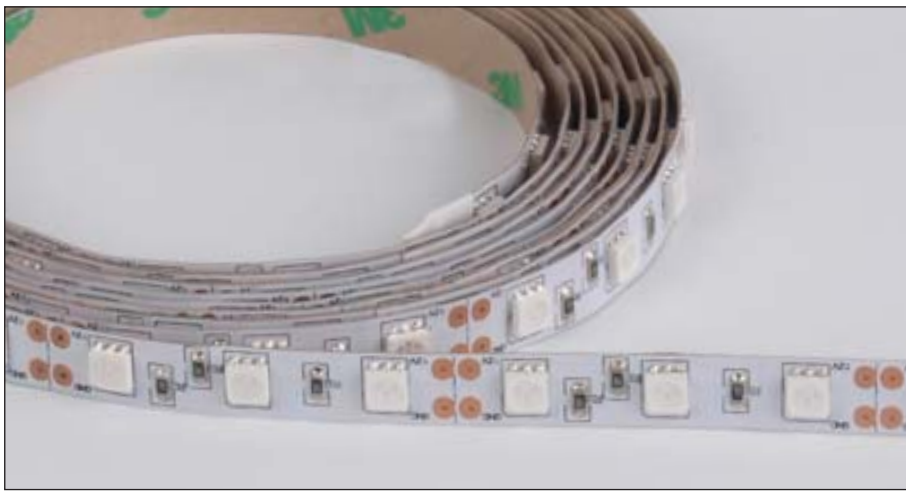

Flexibler LED-Stripe
in Einzelfarben Blau und Gelb

50503B-60	3m	Blau	180 LED	209,00 €
50503B	3m	Blau	90 LED	149,00 €
50505B	5m	Blau	150 LED	249,00 €
50503Y-60	3m	Gelb	180 LED	199,00 €
50503Y	3m	Gelb	90 LED	139,00 €
50505Y	5m	Gelb	150 LED	239,00 €

	Blau 180 LED	**Blau 90 LED**	**Blau 150 LED**	**Gelb 180 LED**	**Gelb 90 LED**	**Gelb 150 LED**
LED:						
Farbe:	Blau	Blau	Blau	Gelb	Gelb	Gelb
Wellenlänge	465~470nm	465~470nm	465~470nm	585~590nm	585~590nm	585~590nm
Farbtemperatur	----	----	----	----	----	----
Lumen m / Strip	540/1620	270/810	270/1350	480/1440	240/720	240/1200
LEDs m / Stripe	60/180	30/90	30/150	60/180	30/90	30/150
LED Typ	SMD 5050	SMD 5050	SMD 5050	SMD 5050	SMD 5050	SMD 5050
Abstrahlverhalten LED	120°	120°	120°	120°	120°	120°
Gehäuse:						
Material	flexibler Strip	silikonierter flex. Strip	silikonierter flex. Strip	flexibler Strip	silikonierter flex. Strip	silikonierter flex. Strip
Farbe	weiß	weiß	weiß	weiß	weiß	weiß
IP Klasse	**IP33**	**IP55**	**IP55**	**IP33**	**IP55**	**IP55**
Befestigung	Klebeband	Klebeband	Klebeband	Klebeband	Klebeband	Klebeband
Anschluss:						
Verbindung Strip	2 Kabel (V-, V+)	2 Kabel (V-, V+)	2 Kabel (V-, V+)	2 Kabel (V-, V+)	2 Kabel (V-, V+)	2 Kabel (V-, V+)
Stromanschluss	**12V**	**12V**	**12V**	**12V**	**12V**	**12V**
Stromverbr. m / ges	14,4W/43,2W	7,2W/21,6W	7,2W/36W	14,4W/43,2W	7,2W/21,6W	7,2W/36W
Energieeffizienzklasse	Klasse A	Klasse A	Klasse A	Klasse A	Klasse A	Klasse A
Arbeitstemperatur	-15°C - +40°C	-5°C - +40°C	-5°C - +40°C	-15°C - +40°C	-5°C - +40°C	-5°C - +40°C
Schnittmöglichkeit	5cm / 3 LED	10cm / 3 LED	10cm / 3 LED	5cm / 3 LED	10cm / 3 LED	10cm / 3 LED
Maße:	3000 x 10 x 3mm	3000 x 12 x 3mm	5000 x 12 x 3mm	3000 x 10 x 3mm	3000 x 12 x 3mm	5000 x 12 x 3mm

Zubehör optional:

Controller

843303	X-Dimmer 1 Pro	Seite 40

Netzteile 12V:

872776	S-60-12	Seite 44-45
872781	DR-75-12 Hutschiene	Seite 44-45
872789	12 Volt 12W	Seite 44-45
872790	12 Volt 20W	Seite 44-45
872791	12 Volt 60W	Seite 44-45

LED Stripe Kaltweiß

843251	30cm	39,00 €
843219	60cm	69,00 €
843221	90cm	99,00 €
843223	120cm	129,00 €

	30cm	**60cm**	**90cm**	**120cm**
LED:				
Farbe:	Kaltweiß	Kaltweiß	Kaltweiß	Kaltweiß
Wellenlänge	----	----	----	----
Farbtemperatur	6000-6500K	6000-6500K	6000-6500K	6000-6500K
Lumen/Strip	480	960	1440	1920
LEDs/ Stripe	24	48	72	96
LED Typ	SMD 5050	SMD 5050	SMD 5050	SMD 5050
Abstrahlverhalten LED	120°	120°	120°	120°
Gehäuse:				
Material	Aluminium	Aluminium	Aluminium	Aluminium
IP Klasse	**IP65**	**IP65**	**IP65**	**IP65**
Befestigung	Montageset, Klebeband Rücks.	Montageset Klebeband Rücks.	Montageset Klebeband Rücks.	Montageset Klebeband Rücks.
Anschluss:				
Verbindung Strip	Steckverbinder	Steckverbinder	Steckverbinder	Steckverbinder
Stromanschluss	**24V**	**24V**	**24V**	**24V**
Stromverbrauch	6W	12W	18W	24W
Energieeffizienzklasse	Klasse A	Klasse A	Klasse A	Klasse A
Arbeitstemperatur	-20°C - +40°C	-20°C - +40°C	-20°C - +40°C	-20°C - +40°C
Maße:	300 x 17,5 x 10mm	600 x 17,5 x 10mm	900 x 17,5 x 10mm	1200 x 17,5 x 10mm

Zubehör optional:

Controller

843303	X-Dimmer 1 Pro	Seite 40

Netzteile 24V:

843263	24 Volt 6 Watt	12,50 €
843264	24 Volt 12 Watt	15,00 €
843265	24 Volt 24 Watt	19,00 €
843256	24 Volt 36 Watt	26,00 €

Zubehör:

843266	30cm Anschlusskabel, 1 Seite offen	2,80 €
843267	30cm Verlängerungskabel	3,00 €
843253	50cm Verlängerungskabel	3,20 €
843254	100cm Verlängerungskabel	3,50 €
843255	200cm Verlängerungskabel	4,10 €
843257	Ersatzhalteclip für LED Strip (10 Stück)	1,40 €

LED Strip Warmweiß

843252	30cm	39,00 €
843220	60cm	69,00 €
843222	90cm	99,00 €
843224	120cm	129,00 €

	30cm	**60cm**	**90cm**	**120cm**
LED:				
Farbe:	Warm weiß	Warm weiß	Warm weiß	Warm weiß
Wellenlänge	----	----	----	----
Farbtemperatur	3000-3300K	3000-3300K	3000-3300K	3000-3300K
Lumen/Strip	400	800	1200	1600
LEDs/ Stripe	24	48	72	96
LED Typ	SMD 5050	SMD 5050	SMD 5050	SMD 5050
Abstrahlverhalten LED	120°	120°	120°	120°
Gehäuse:				
Material	Aluminium	Aluminium	Aluminium	Aluminium
IP Klasse	**IP65**	**IP65**	**IP65**	**IP65**
Befestigung	Montageset Klebeband Rücks.	Montageset Klebeband Rücks.	Montageset Klebeband Rücks.	Montageset Klebeband Rücks.
Anschluss:				
Verbindung Strip	Steckverbinder	Steckverbinder	Steckverbinder	Steckverbinder
Stromanschluss	**24V**	**24V**	**24V**	**24V**
Stromverbrauch	6W	12W	18W	24W
Energieeffizienzklasse	Klasse A	Klasse A	Klasse A	Klasse A
Arbeitstemperatur	-20°C - +40°C	-20°C - +40°C	-20°C - +40°C	-20°C - +40°C
Maße:	300 x 17,5 x 10mm	600 x 17,5 x 10mm	900 x 17,5 x 10mm	1200 x 17,5 x 10mm

Zubehör optional:

Controller

843303	X-Dimmer 1 Pro	Seite 40

Netzteile 24V:

843263	24 Volt 6 Watt	12,50 €
843264	24 Volt 12 Watt	15,00 €
843265	24 Volt 24 Watt	19,00 €
843256	24 Volt 36 Watt	26,00 €

Zubehör:

843266	30cm Anschlusskabel, 1 Seite offen	2,80 €
843267	30cm Verlängerungskabel	3,00 €
843253	50cm Verlängerungskabel	3,20 €
843254	100cm Verlängerungskabel	3,50 €
843255	200cm Verlängerungskabel	4,10 €
843257	Ersatzhalteclip für LED Strip (10 Stück)	1,40 €

Single Color Stripe 6 x 1W LED

132461	Kaltweiß	49,00 €
132460	Warmweiß	49,00 €

Artikel	**Kaltweiß**	**Warmweiß**
LED:		
Farbe	Kaltweiß	Warmweiß
Wellenlänge	--	--
Farbtemperatur	6000-6500K	3000-3200K
Lumen pro Modul	420	360
LEDs pro Modul	6	6
LED Typ	High Power	High Power
Abstrahlverhalten LED	110°	110°
Linsen	optional erhältlich	optional erhältlich
Gehäuse:		
Material	Alurahmen	Alurahmen
IP Klasse	**IP20**	**IP20**
Befestigung	verschraubbar	verschraubbar
Anschluss:		
Verbindung Strip	2 Kabel (GND,V+)	2 Kabel (GND,V+)
Stromanschluss	**24V**	**24V**
Stromverbrauch /m/ges	7,5W	7,5W
Energieeffizienzklasse	Klasse A	Klasse A
Allgemein:		
Arbeitstemperatur	0°C - +40°C	0°C - +40°C
Maße:	250 x 20 x 3,5mm	250 x 20 x 3,5mm

Zubehör optional:		
Controller		
843303	X-Dimmer 1 Pro	Seite 40
Netzteile 24V:		
872775	S-60-24	Seite 44-45
872783	DR-75-24 Hutschiene	Seite 44-45
872792	24 Volt 20W	Seite 44-45
872793	24 Volt 60W	Seite 44-45
872794	24 Volt 100W	Seite 44-45
Linsen:		
132480	10° Linse klar	2,50 €
132481	30° Linse klar	2,50 €
132482	30° Linse gefrostet	2,50 €
132483	45° Linse gefrostet	2,50 €

LED Mini Tube in Einzelfarben

845868	Kaltweiß	25,00 €
845869	Warmweiß	30,00 €

Artikel	**Kaltweiß**	**Warmweiß**
LED:		
Farbe	Kaltweiß	Warmweiß
Wellenlänge	--	--
Farbtemperatur	6000-7000K	3000-3300K
Lumen pro Modul	195	195
LEDs pro Modul	15	15
LED Typ	SMD 5050	SMD 5050
Abstrahlverhalten LED	140°	140°
Gehäuse:		
Material	Kunststoffrohr	Kunststoffrohr
IP Klasse	**IP20**	**IP20**
Befestigung	3 Befestigungsclips	3 Befestigungsclips
Anschluss:		
Verbindung Tube	2 Kabel (GND,V+)	2 Kabel (GND,V+)
Stromanschluss	**12V**	**12V**
Stromverbrauch Tube	3,6W	3,6W
Energieeffizienzklasse	Klasse A	Klasse A
Allgemein:		
Arbeitstemperatur	-5°C - +40°C	-5°C - +40°C
max. Anzahl in Reihe	5	5
Maße:		
Länge	520mm	520mm
Rohrdurchmesser	16mm	16mm
Höhe inkl. Clips	22mm	22mm

Zubehör optional:		
Controller		
843303	X-Dimmer 1 Pro	Seite 40
Netzteile 12V:		
872776	S-60-12	Seite 44-45
872781	DR-75-12 Hutschiene	Seite 44-45
872789	12 Volt 12W	Seite 44-45
872790	12 Volt 20W	Seite 44-45
872791	12 Volt 60W	Seite 44-45

LED Strip Set 1 x 27 LED

843229	Kaltweiß	33,00 €
843230	Warmweiß	33,00 €
843231	Rot	31,00 €
843232	Grün	31,00 €
843233	Blau	31,00 €
843234	Gelb	31,00 €

	Kaltweiß	**Warmweiß**	**Rot**	**Grün**	**Blau**	**Gelb**
LED:						
Farbe:	Kaltweiß	Warmweiß	Rot	Grün	Blau	Gelb
Wellenlänge	6000~6500nm	3000~3300nm	620~630nm	520~530nm	460~470nm	585~594nm
Farbtemperatur	6500K	3300K	----	----	----	----
Lumen/Strip	175	162	67	108	38	68
LEDs/ Stripe	27	27	27	27	27	27
LED Typ	SMD 3528	SMD 3528	SMD 3528	SMD 3528	SMD 3528	SMD 3528
Abstrahlverhalten LED	130°	130°	130°	130°	130°	130°
Gehäuse:						
Material	Aluminium	Aluminium	Aluminium	Aluminium	Aluminium	Aluminium
IP Klasse	**IP44**	**IP44**	**IP44**	**IP44**	**IP44**	**IP44**
Befestigung	Montageset Klebeband	Montageset Klebeband	Montageset Klebeband	Montageset Klebeband	Montageset Klebeband	Montageset Klebeband
Anschluss:						
Verbindung Strip	Steckverbinder	Steckverbinder	Steckverbinder	Steckverbinder	Steckverbinder	Steckverbinder
Stromanschluss	230V (via Netzteil 12V)	230V (via Netzteil 12V)	230V (via Netzteil 12V)	230V (via Netzteil 12V)	230V (via Netzteil 12V)	230V (via Netzteil 12V)
Stromverbrauch	2W	2W	2W	2W	2W	2W
Energieeffizienzklasse	Klasse A	Klasse A	Klasse A	Klasse A	Klasse A	Klasse A
Arbeitstemperatur	0°C - +40°C	0°C - +40°C	0°C - +40°C	0°C - +40°C	0°C - +40°C	0°C - +40°C
Maße:	300x12x8,5mm	300x12x8,5mm	300x12x8,5mm	300x12x8,5mm	300x12x8,5mm	300x12x8,5mm

Alles Sets werden anschlussfertig geliefert, Inkl. 2,0m Anschlusskabel primärseitig, 1,5m zum Strip sekundärseitig.

LED Strip Set 2 x 27 LED

843235	Kaltweiß	56,00 €
843236	Warmweiß	56,00 €
843237	Rot	51,00 €
843238	Grün	51,00 €
843239	Blau	51,00 €
843240	Gelb	51,00 €

	Kaltweiß	**Warmweiß**	**Rot**	**Grün**	**Blau**	**Gelb**
LED:						
Farbe:	Kaltweiß	Warmweiß	Rot	Grün	Blau	Gelb
Wellenlänge	6000~6500nm	3000~3300nm	620~630nm	520~530nm	460~470nm	585~594nm
Farbtemperatur	6500K	3300K	----	----	----	----
Lumen/Strip/Set	175/350	162/324	67/134	108/216	38/76	68/136
LEDs/ Stripe/Set	27/54	27/54	27/54	27/54	27/54	27/54
LED Typ	SMD 3528	SMD 3528	SMD 3528	SMD 3528	SMD 3528	SMD 3528
Abstrahlverhalten LED	130°	130°	130°	130°	130°	130°
Gehäuse:						
Material	Aluminium	Aluminium	Aluminium	Aluminium	Aluminium	Aluminium
IP Klasse	**IP44**	**IP44**	**IP44**	**IP44**	**IP44**	**IP44**
Befestigung	Montageset Klebeband	Montageset Klebeband	Montageset Klebeband	Montageset Klebeband	Montageset Klebeband	Montageset Klebeband
Anschluss:						
Verbindung Strip	Steckverbinder	Steckverbinder	Steckverbinder	Steckverbinder	Steckverbinder	Steckverbinder
Stromanschluss	230V (via Netzteil 12V)	230V (via Netzteil 12V)	230V (via Netzteil 12V)	230V (via Netzteil 12V)	230V (via Netzteil 12V)	230V (via Netzteil 12V)
Stromverbrauch	2W	2W	2W	2W	2W	2W
Energieeffizienzklasse	Klasse A	Klasse A	Klasse A	Klasse A	Klasse A	Klasse A
Arbeitstemperatur	0°C - +40°C	0°C - +40°C	0°C - +40°C	0°C - +40°C	0°C - +40°C	0°C - +40°C
Maße:	300x12x8,5mm	300x12x8,5mm	300x12x8,5mm	300x12x8,5mm	300x12x8,5mm	300x12x8,5mm

Alle Sets werden anschlussfertig geliefert, Inkl. 2,0m Anschlusskabel primärseitig, je 1,5m zu den Stripes sekundärseitig.

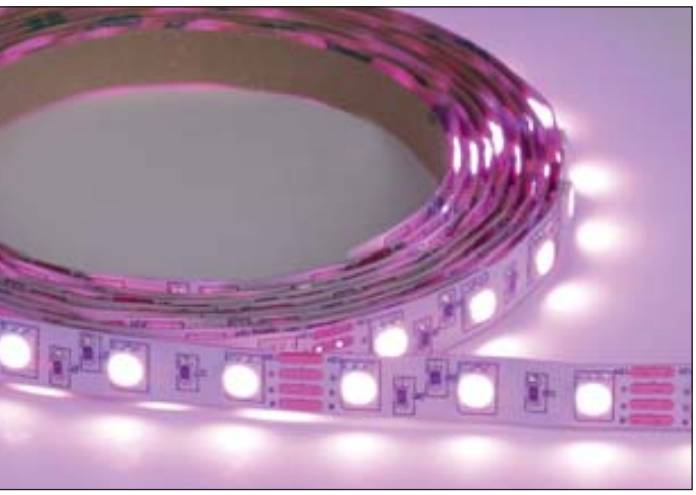

LED RGB Mixlite Set
inkl. Fernbedienung, inkl. Controller

843218	1,5 m	45 LED	67,50 €
843241	2,5 m	75 LED	95,00 €
843242	4,0 m	120 LED	139,00 €

	1,5m / 45 LED	**2,5m / 75 LED**	**4,0m / 120 LED**
LED:			
Farbe	RGB	RGB	RGB
Wellenlänge	460~627nm	460~627nm	460~627nm
Farbtemperatur	----	----	----
Lumen pro Set	----	----	----
LEDs pro Set	45	75	120
LED Typ	SMD 5050	SMD 5050	SMD 5050
Abstrahlverhalten LED	120°	120°	120°
Gehäuse			
Material	silikonierter flexibler Stripe	silikonierter flexibler Stripe	silikonierter flexibler Stripe
Farbe	weiß	weiß	weiß
IP Klasse	**IP33**	**IP33**	**IP33**
Befestigung	Klebeband Rückseite	Klebeband Rückseite	Klebeband Rückseite
Anschluss			
Verbindung Tube	komplett Anschlußfertig	komplett Anschlußfertig	komplett Anschlußfertig
Stromanschluss	**230V/12V Adapter**	**230V/12V Adapter**	**230V/12V Adapter**
Stromverbrauch /m/ges	12W	18W	24W
Energieeffizienzklasse	Klasse A	Klasse A	Klasse A
Maße	150 x 12 x 3mm	250 x 12 x 3mm	400 x 12 x 3mm

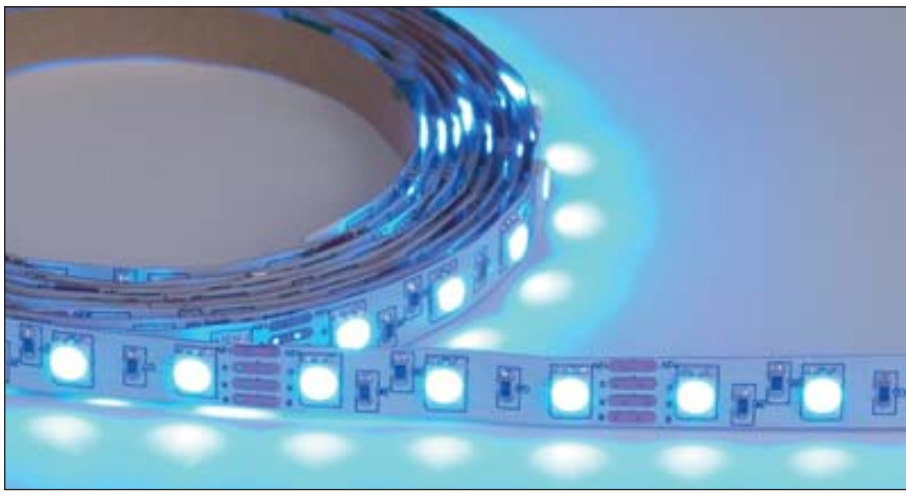

Flexibler LED-Stripe
mit Farbmischung (RGB)

843213	5m	150 LED	169,00 €
50503RGB-60	3m	180 LED	209,00 €
50503RGB-60-24	3m	180 LED	209,00 €
50503RGB	3m	90 LED	149,00 €
50505RGB	5m	150 LED	249,00 €

kapego Wireless System
kapego Control System

	5m / 150 LED	3m / 180 LED	3m / 180 LED	3m / 90 LED	5m / 150 LED
LED:					
Farbe:	RGB	RGB	RGB	RGB	RGB
Wellenlänge	460~627nm	450~630nm	450~630nm	450~630nm	450~630nm
Farbtemperatur	----	----	----	----	----
Lumen/Strip	----	----	----	----	----
LEDs m / Stripe	30/150	60 /180	60/180	30/90	30/150
LED Typ	SMD 5050	SMD 5050	SMD 5050	SMD 5050	SMD 5050
Abstrahlverhalten LED	120°	120°	120°	120°	120°
Gehäuse:					
Material	flexibler Stripe	flexibler Stripe	flexibler Stripe	silikonierter flex. Stripe	silikonierter flex. Stripe
Farbe	kupfer	weiß	weiß	weiß	weiß
IP Klasse	**IP20**	**IP33**	**IP33**	**IP55**	**IP55**
Befestigung	Klebeband Rücks.	Klebeband Rücks.	Klebeband Rücks.	Klebeband Rücks.	Klebeband Rücks.
Anschluss:					
Verbindung Strip	4 Kabel (R,G,B, V+)	4 Kabel (R,G,B, V+)	4 Kabel (R,G,B, V+)	4 Kabel (R,G,B, V+)	4 Kabel (R,G,B, V+)
Stromanschluss	**12V**	**12V**	**24V**	**12V**	**12V**
Stromverbrauch m / ges	7,2W / 36W	14,4W / 43,2W	14,4W / 43,2W	7,2W / 21,6W	7,2W / 36W
Energieeffizienzklasse	Klasse A	Klasse A	Klasse A	Klasse A	Klasse A
Arbeitstemperatur	-15°C - +40°C	-15°C - +40°C	-15°C - +40°C	-5°C - +40°C	-5°C - +40°C
Schnittmöglichkeit	nach 10cm / 3 LED	nach 5cm / 3 LED	nach 10cm / 6 LED	nach 10cm / 3 LED	nach 10cm / 3 LED
Maße:	5000 x 12 x 3mm	3000 x 10 x 3mm	3000 x 10 x 3mm	3000 x 12 x 3mm	5000 x 12 x 3mm

Zubehör optional:

Controller

843215	LED RGB Control XS	Seite 40
843310	X-Dimmer 3 Pro	Seite 40
860101	X-Dimmer 3 HP	Seite 40

Netzteile 12V:

872776	S-60-12	Seite 44-45
872781	DR-75-12 Hutschiene	Seite 44-45
872789	12 Volt 12W	Seite 44-45
872790	12 Volt 20W	Seite 44-45
872791	12 Volt 60W	Seite 44-45

Weitere Netzteile finden Sie auf den Seiten 44 und 45.

LED Mini Tube
mit Farbmischung (RGB)

845865	12 Volt / 15 LED	28,00 €
845867	24 Volt / 24 LED	33,00 €

kapego Wireless System | kapego Control System

Artikel	12V / 15 LED	24V / 24 LED
LED:		
Farbe	RGB	RGB
Wellenlänge	466~628nm	466~628nm
Farbtemperatur	--	--
Lumen pro Modul	--	--
LEDs pro Modul	15	24
LED Typ	SMD 5050	SMD 5050
Abstrahlverhalten LED	120°	120°
Gehäuse:		
Material	Kunststoffrohr	Kunststoffrohr
IP Klasse	**IP20**	**IP20**
Befestigung	3 Befestigungsclips	3 Befestigungsclips
Anschluss:		
Verbindung Tube	4 Kabel (R,G,B,V+)	4 Kabel (R,G,B,V+)
Stromanschluss	**12V**	**24V**
Stromverbrauch Tube	3,6W	5,8W
Energieeffizienzklasse	Klasse A	Klasse A
Allgemein:		
Arbeitstemperatur	-5°C - +40°C	-5°C - +40°C
max. Anzahl in Reihe	5	10
Maße:		
Länge	520mm	520mm
Rohrdurchmesser	16mm	16mm
Höhe inkl. Clips	22mm	22mm

Zubehör optional:		
Controller		
132501	Control-V 350W	Seite 11
843215	LED RGB Control XS	Seite 40
843310	X-Dimmer 3 Pro	Seite 40
860101	X-Dimmer 3 HP	Seite 40
Netzteile 12V:		
872789	12 Volt 12W	Seite 44-45
872790	12 Volt 20W	Seite 44-45
872791	12 Volt 60W	Seite 44-45
Netzteile 24V:		
872792	24 Volt 20W	Seite 44-45
872793	24 Volt 60W	Seite 44-45
872794	24 Volt 100W	Seite 44-45

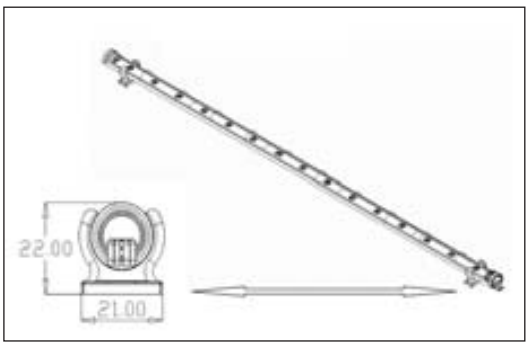

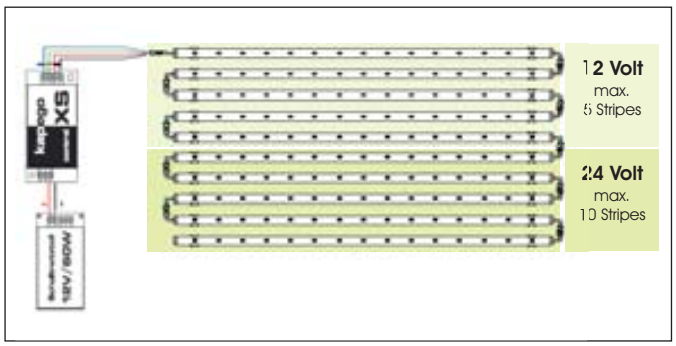

LED Bar
mit Farbmischung (RGB)

845860	12 Volt / 15 LED	25,00 €
845864	24 Volt / 24 LED	35,00 €

Artikel	12V / 15 LED	24V / 24 LED
LED:		
Farbe	RGB	RGB
Wellenlänge	466~628nm	466~628nm
Farbtemperatur	--	--
Lumen pro Modul	--	--
LEDs pro Modul	15	24
LED Typ	SMD 5050	SMD 5050
Abstrahlverhalten LED	120°	120°
Gehäuse:		
Material	Platine	Platine
IP Klasse	**IP20**	**IP20**
Befestigung	3 Befestigungsclips	3 Befestigungsclips
Anschluss:		
Verbindung Tube	4 Kabel (R,G,B,V+)	4 Kabel (R,G,B,V+)
Stromanschluss	**12V**	**24V**
Stromverbrauch Bar	3,6W	5,8W
Energieeffizienzklasse	Klasse A	Klasse A
Allgemein:		
Arbeitstemperatur	-5°C - +40°C	-5°C - +40°C
max. Anzahl in Reihe	5	10
Maße:		
Länge	500mm	500mm
Breite	12mm	12mm
Höhe inkl. Clips	8mm	8mm

Zubehör optional:		
Controller		
132501	Control-V 350W	Seite 11
843215	LED RGB Control XS	Seite 40
843310	X-Dimmer 3 Pro	Seite 40
860101	X-Dimmer 3 HP	Seite 40
Netzteile 12V:		
872789	12 Volt 12W	Seite 44-45
872790	12 Volt 20W	Seite 44-45
872791	12 Volt 60W	Seite 44-45
Netzteile 24V:		
872792	24 Volt 20W	Seite 44-45
872793	24 Volt 60W	Seite 44-45
872794	24 Volt 100W	Seite 44-45

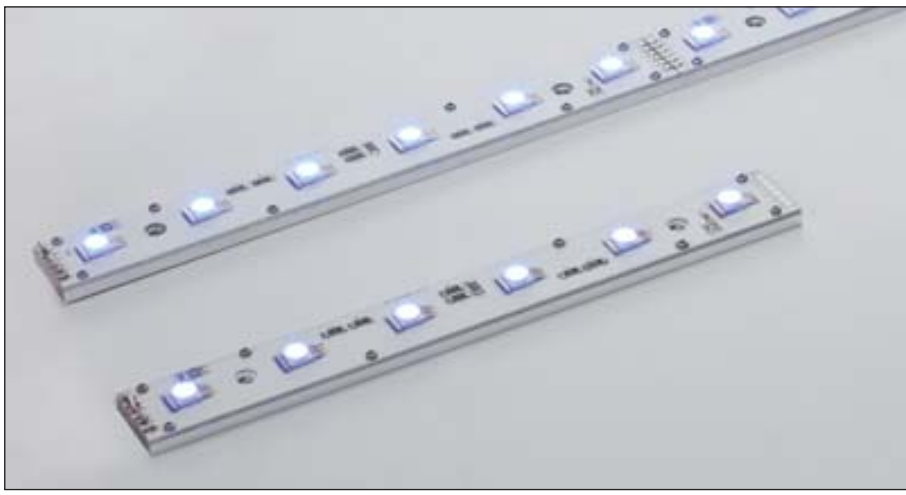

RGB Power Stripe

132450	6 x 1,5W 3in1 LED	79,00 €
132451	12 x 1,5W 3in1 LED	150,00 €

Artikel	6 x 1,5W 3in1	12 x 1,5W 3in1 Rolle
LED:		
Farbe	RGB	RGB
Wellenlänge	460~630nm	460~630nm
Farbtemperatur	----	----
Lumen pro Modul	----	----
LEDs pro Modul	6	12
LED Typ	High Power	High Power
Abstrahlverhalten LED	110°	110°
Linsen	optional erhältlich	optional erhältlich
Gehäuse Modul:		
Material	Alurahmen	Alurahmen
IP Klasse	**IP20**	**IP20**
Befestigung	verschraubbar	verschraubbar
Anschluss:		
Verbindung Strip	4 Kabel (R,G,B,V+)	4 Kabel (R,G,B,V+)
Stromanschluss	**24V**	**24V**
Stromverbrauch /m/ges	12,8W	25,6W
Energieeffizienzklasse	Klasse A	Klasse A
Allgemein:		
Arbeitstemperatur	0°C - +40°C	0°C - +40°C
Maße Modul:	250 x 20 x 3,5mm	500 x 30 x 3,5mm

Zubehör optional:		
Controller		
132501	Control-V 350W	Seite 11
843215	LED RGB Control XS	Seite 40
843310	X-Dimmer 3 Pro	Seite 40
860101	X-Dimmer 3 HP	Seite 40
Netzteile 24V:		
872775	S-60-24	Seite 44-45
872783	DR-75-24 Hutschiene	Seite 44-45
872792	24 Volt 20W	Seite 44-45
872793	24 Volt 60W	Seite 44-45
872794	24 Volt 100W	Seite 44-45
Linsen:		
132480	10° Linse klar	2,50 €
132481	30° Linse klar	2,50 €
132482	30° Linse gefrostet	2,50 €
132483	45° Linse gefrostet	2,50 €

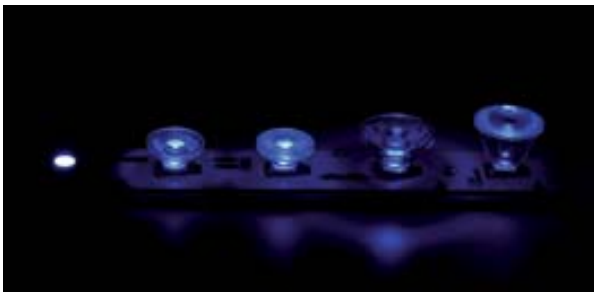

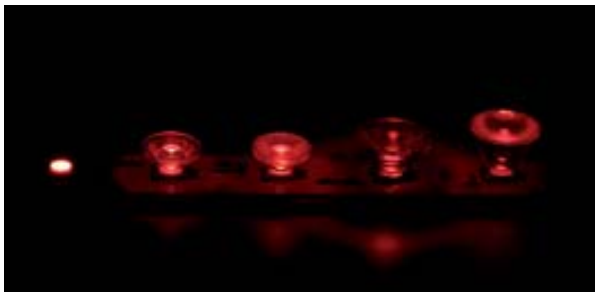

LED Stripe RGB

843225	30cm	39,00 €
843226	60cm	69,00 €
843227	90cm	99,00 €
843228	120cm	129,00 €

kapego Wireless System | kapego Control System

	30cm	**60cm**	**90cm**	**120cm**
LED:				
Farbe:	RGB	RGB	RGB	RGB
Wellenlänge	460~470nm 520~530nm 620~630nm	460~470nm 520~530nm 620~630nm	460~470nm 520~530nm 620~630nm	460~470nm 520~530nm 620~630nm
Farbtemperatur	----	----	----	----
Lumen/Strip	----	----	----	----
LEDs/ Stripe	24	48	72	96
LED Typ	SMD 5050	SMD 5050	SMD 5050	SMD 5050
Abstrahlverhalten LED	120°	120°	120°	120°
Gehäuse:				
Material	Aluminium	Aluminium	Aluminium	Aluminium
IP Klasse	**IP65**	**IP65**	**IP65**	**IP65**
Befestigung	Montageset, Klebeband Rücks.	Montageset Klebeband Rücks.	Montageset Klebeband Rücks.	Montageset Klebeband Rücks.
Anschluss:				
Verbindung Strip	Steckverbinder	Steckverbinder	Steckverbinder	Steckverbinder
Stromanschluss	**24V**	**24V**	**24V**	**24V**
Stromverbrauch	6W	12W	18W	24W
Energieeffizienzklasse	Klasse A	Klasse A	Klasse A	Klasse A
Arbeitstemperatur	-20°C - +40°C	-20°C - +40°C	-20°C - +40°C	-20°C - +40°C
Maße:	300 x 17,5 x 10mm	600 x 17,5 x 10mm	900 x 17,5 x 10mm	1200 x 17,5 x 10mm

Zubehör optional:

Controller

132501	Control-V	Seite 11
843215	LED RGB Control XS	Seite 40
843310	X-Dimmer 3 Pro	Seite 40
860101	X-Dimmer 3 HP	Seite 40

Netzteile Seite 44-45

Zubehör:

843258	30cm Anschlusskabel, 1 Seite offen	2,00 €
843259	30cm Verlängerungskabel	2,20 €
843260	50cm Verlängerungskabel	2,30 €
843261	100cm Verlängerungskabel	2,70 €
843262	200cm Verlängerungskabel	3,50 €
843257	Ersatzhalteclip für LED Strip (10 Stück)	1,40 €

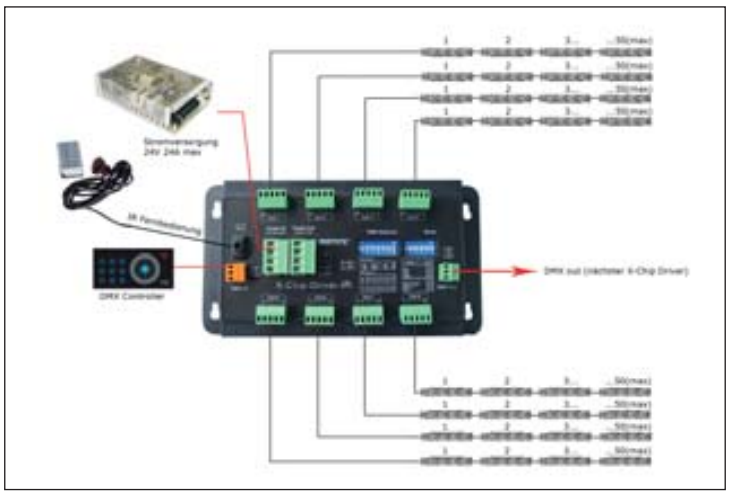

X-Chip System

872770	LED X-Chip Platine	20,00 €
843304	X-Chip Driver IR	190,00 €
872777	Verbindungskabel 25cm	2,50 €

Das X-Chip System ist ein modular aufgebautes Beleuchtungssystem. Es besteht aus zwei Hauptkomponenten: Dem X-Chip Driver und dem X-Chip selbst. Durch den einfachen Plug and Play Aufbau des Systems können so aufwendige und Lichtintensive Installationen ermöglicht werden. Das Einsatzgebite ist weitläufig und reicht vom einer einfachen Wohnraumgestaltung bis hin zu aufwendigen Deckenbeleuchtungen in mehreren Zonen.

X-Chip Driver:
Der X-Chip Driver ist die Steuereinheit des Systems. Er bietet diverse Ansteuermöglichkeiten. Es können bis zu 8 Gruppen mit jeweils bis zu 50 X-Chips maximal angeschlossen werden. Somit kann ein X-Chip Driver bis zu 400 X-Chips kontrollieren. Die Stromversorgung findet extern durch ein 24V Netzteil mit bis zu max. 24A statt. (nicht im Lieferumfang enthalten)

Manuelle Programmwahl via Dipswitch
DMX Ansteuerbar, und Weiterleitung zu weiteren X-Chip Drivern
IR Fernebedienung und Empfänger
Master Slave Modus
Bis zu 8 Gruppen steuerbar
Bis zu 400 X-Chips maximal (50 pro Gruppe maximal)
Externe Stromversorgung 24V
Stromweiterleitung zum nächsten X-Chip Driver
Alle Verbindungen via abnehmbaren Terminalverbindern.

Technische Daten

Steuerung:	DMX, manuell, IR, MA/SL
Kanäle	8 Ports 3A/Port = 400X-Chips
IP Klasse	IP20
Verbinder	Terminal
Maße / Gewicht	195 x 110 x 22mm / 200g

X-Chip
Der X-Chip ist eine kompakte Platine, die mit 5 roten, 5 grünen und 5 blauen LEDs ausgestattet ist. Sie ermöglicht eine homogene Farbmischung im gesamten RGB Farbspektrum. Durch die kompakte Bauweise können sowohl Flächenbeleuchtungen als auch Kanten und indirekte Beleuchtungen realisiert werden.

Technische Daten

Voltage	24V DC
LED Anzahl	5x Rot, 5x Grün, 5x Blau
LED Typ	Dip LED
Stromverbrauch	1,2W
Wellenlänge	465 – 625nm
Lumen	15,09lm
Abstrahlverhalten	120°
Controller	X-Chip Driver
Verbinder	Terminal
Gehäuse	PCB
Arbeitstemperatur	-20°C ~ +50°C
Maße / Gewicht	100 x 16 x 19,5 / 10,8g

LED Modul RGB
3 x 3in1 IP20 Modul

843211 RGB 179,00 €

kapago Wireless System

	3 x 3in1 Modul	3 x 3in1 Modul	6 x 3in1 Modul
LED:			
Farbe:	RGB	RGB	RGB
Wellenlänge	460~627nm	460~627nm	460~627nm
Farbtemperatur	----	----	----
Lumen pro Modul / Gesamt	18/900	18/900	36/1800
LEDs pro Modul / Gesamt	3/150	3/150	6/300
LED Typ	SMD 5050	SMD 5050	SMD 5050
Module pro VPE	50	50	50
Gehäuse:			
Material	Kunststoff	Alurahmen silikoniert	Alurahmen silikoniert
IP Klasse	**IP20**	**IP55**	**IP55**
Befestigung	Verschraubbar Klebeband Rücks.	Verschraubbar Klebeband Rücks.	Verschraubbar Klebeband Rücks.
Anschluss:			
Verbindung Modul	4 Kabel (R,G,B,V+)	4 Kabel (R,G,B,V+)	4 Kabel (R,G,B,V+)
Stromanschluss	**12V**	**12V**	**12V**
Stromverbrauch	0,72W/36W	0,72W/36W	1,5W/75W
Energieeffizienzklasse	Klasse A	Klasse A	Klasse A
Arbeitstemperatur	-20°C - +40°C	-20°C - +60°C	-20°C - +60°C
Schnittmöglichkeit	nach jedem Modul	nach jedem Modul	nach jedem Modul
Maße:			
Modul Modul	29,5 x 34,5 x 5mm	175 x 73 x 10mm	187 x 23 x 85mm
Länge Gesamt	690cm	740cm	1370cm

Zubehör optional:

Controller

843215	LED RGB Control XS	Seite 40
843310	X-Dimmer 3 Pro	Seite 40
860101	X-Dimmer 3 HP	Seite 40

Netzteile 12V:

872776	S-60-12	Seite 44-45
872781	DR-75-12 Hutschiene	Seite 44-45
872789	12 Volt 12W	Seite 44-45
872790	12 Volt 20W	Seite 44-45
872791	12 Volt 60W	Seite 44-45

Weitere Netzteile finden Sie auf den Seiten 44 und 45.

LED Modul RGB
3 x 3in1 Modul

843212 RGB 199,00 €

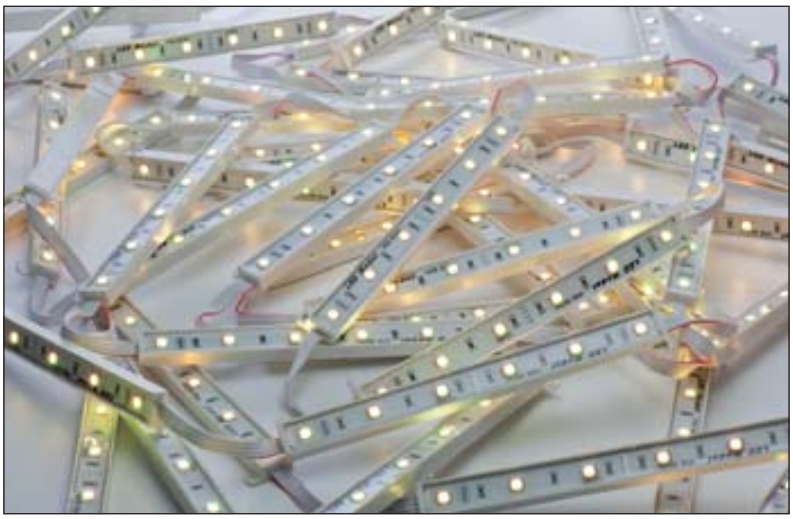

LED Modul RGB
6 x 3in1 Modul

843214 RGB 399,00 €

ART 4

814783 240,00 €

Die ART 4 Steuerung ist ein Touchpanel mit dem bis zu 4 Stimmungen und bis zu 4 Szenen gespeichert und abgerufen werden können. Durch die intuitive Bedienung können Szenen und Stimmung schnell und bedienfreundlich angelegt werden. Sie eignet sich sowohl für Hotels und Aulen, als auch für den Heim und Wohnbereich. Als Designelement fügt sich die ART 4 Steuerung ideal in den Wohnbereich ein.

- hat einen PWM Ausgang zur direkten Ansteuerung von LED Geräten
- kann DMX 512 zur Ansteuerung weiterer Dimmer ausgeben.
- Speichert bis zu 4 individuelle Szenen und bis zu 4 individuelle Stimmungen
- Menü mit 4 Funktionen: Farbe, Helligkeit, Programm und Geschwindigkeit
- Mit Touchrad Bedienelement zur Steuerung
- Fadezeiten von 0-4 Sekunden möglich

Technische Daten	
Stromanschluss	extern (12V ~ 24V)
Maße	86 x 86 x 15,5mm
Gewicht	100g
Gehäuse	Polycarbonat
DMX out	4 Pin grünes Terminal
PWM out	6 Pin grünes Terminal, 3 Kanäle je 380mA, max 1,2A gesamt
Arbeitstemperatur	0°C bis +40°C

ART 9

814784 315,00 €

Die ART 9 Steuerung ist ein Touchpanel mit dem bis zu 9 Stimmungen und bis zu 9 Szenen gespeichert und abgerufen werden können. Durch die intuitive Bedienung können Szenen und Stimmung schnell und bedienfreundlich angelegt werden. Sie eignet sich sowohl für Hotels und Aulen, als auch für den Heim und Wohnbereich. Als Designelement fügt sich die ART 9 Steuerung ideal in den Wohnbereich ein.

- hat einen PWM Ausgang zur direkten Ansteuerung von LED Geräten
- kann DMX 512 zur Ansteuerung weiterer Dimmer ausgeben.
- Speichert bis zu 9 individuelle Szenen und bis zu 9 individuelle Stimmungen
- Menü mit 4 Funktionen: Farbe, Helligkeit, Programm und Geschwindigkeit
- Mit Touchrad Bedienelement zur Steuerung
- Fadezeiten von 0-4 Sekunden möglich

Technische Daten	
Stromanschluss	extern (12V ~ 24V)
Maße	170 x 85 x 15,5mm
Gewicht	200g
Gehäuse	Polycarbonat
DMX out	4 Pin grünes Terminal
PWM out	6 Pin grünes Terminal, 3 Kanäle je 380mA, max 1,2A gesamt
Arbeitstemperatur	0°C bis +40°C

ART 16

814785 675,00 €

Die ART 16 Steuerung ist ein Touchpanel mit der bis zu 16 Shows, 200 Files und bis zu 680 Pixel gesteuert werden können. Somit können nicht nur Lichtstimmungen und Szenen abgerufen werden, sondern auch schon kleinere LED Screen Lösungen. Zusätzlich kann die ART 16 Steuerung Programme auch via interne Uhr zeitgesteuert abrufen. Zusammen mit der mitgelieferten Fernbedienung stehen diverse Installations und Einsatzmöglichkeiten zur Verfügung.

- Steuert als DMX Recorder ein komplettes Universum mit 512 Kanälen
- Kann LED Screens bis zu 680 Pixel und Flashfiles bis 170 Pixel ansteuern
- Inklusive PC Software für die Konfiguration des LED Mappings
- Interne Uhr für zeitgenaues Starten der Programme
- Speichert bis zu 16 Shows, 200 Files
- Kann über das Touchpanel alle Funktionen abrufen und ansteuern.
- Inkl. Fernbedienung
- Inkl Steuersoftware

Technische Daten	
Stromanschluss	extern (12V ~ 24V)
Maße	170 x 85 x 15,5mm
Gewicht	200g
Gehäuse	Polycarbonat
Anschlüsse	USB Port, IR, RJ45
Arbeitstemperatur	0°C bis +40°C

ADT MP3

814780 675,00 €

Das ADT MP3 dient dazu MP3s zusammen mit Lichtstimmungen zu speichern und abzuspielen. Das ermöglicht es zum Beispiel in Räumen oder Hotels Ambientstimmungen herzustellen. Man stelle sich einen Regenwald im Hintergrund vor unterstützt mit den entsprechenden Farben der LED Stripes. Das kann das ADT MP3. Durch seinen eingebauten Verstärker und PWM Ausgang kann dieser Controller komplett autark arbeiten.

- MP3 Player integriert
- PWM LED Ausgang
- Audio Verstärker mit 10W
- 6 DMX Kanäle um andere X-Dimmer o.ä. anzusteuern
- Kann bis zu 9 Szenen speichern
- Bewegungsmelder inklusive für automatisches Starten der Szenen
- IR Fernbedienung inklusive
- Timer Funktion für das abspielen der Szenen
- Line Ausgang für das ansteuern externer Audio Systeme
- Fadezeit von 0 bis 10 Sekunden einstellbar
- Manuelle Kontrolle um MP3s aufzuspielen und direkt zu steuern

Technische Daten	
Stromanschluss	extern (12V ~ 24V)
Maße	76 x 120 x 15,5mm
Gewicht	230g
Gehäuse	Polycarbonat
Anschlüsse	USB Port, Micro SD Port (für MP3s), AUX in/out
Arbeitstemp.	-20°C bis +70°C
PWM Ausgang	380mA pro Kanal max 1,2A Gesamtleistung
DMX Ausgang	6 Kanäle Adressierbar
Zubehör inkl.	Fernbedienung, IR Sensor und Bewegungsmelder

Kapego Control XS

843215 65,00 €

Der Leistungsstarke Einsteigercontroller mit Fernbedienung und manueller Programmwahl.
- Bis zu 170W bei 12V und 340W bei 24V
- Fernbedienung und manuelle Programmwahl
- Datenverbindung für die Verlinkung weiterer XS Controller
- 15 Festfarben + Weiß,
- 4 Programme,
- 3 Dimmstufen

Technische Daten

Kanäle	3 (RGB)
Voltage	12V/24V
Leistung	15A
Stromanschluss	via externem Schaltnetzteil (nicht enthalten)
Anschluss	4 Drähte R,G,B,V+
IP Klasse	IP 20
Maße	102 x 40 x 18mm
Gewicht	190g
Verbindungen	Terminal fest
Arbeitstemperatur	-20°C ~ +50°C
Steuerung	manuell, IR Fernbedienung

X-Dimmer-1 Multi

860100 95,00 €

Der Dimmerprofi mit sehr schöner Dimmung, Fernbedienung und manueller Programmwahl.
- Bis zu 72W bei 12V und 144W bei 24V
- Fernbedienung und manuelle Programmwahl
- 7 Festfarben + Weiß,
- 10 Programme,
- 10 Fadestufen,
- 10 Geschwindigkeitsstufen (von 0.5s bis 500s)

Technische Daten

Kanäle	3 (RGB)
Voltage	12V/24V
Leistung	6A
Stromanschluss	via externem Schaltnetzteil (nicht enthalten)
Anschluss	4 Drähte R,G,B,V+
IP Klasse	IP 20
Maße	67 x 40 x 15mm
Gewicht	150g
Verbindungen	Terminal abnehmbar
Arbeitstemperatur	-20°C ~ +50°C
Steuerung	manuell, IR Fernbedienung

X-Dimmer-1 Pro

843303 85,00 €

Der Einzelfarben und Weiß Profi Dimmer.
- Bis zu 72W bei 12V und 144W bei 24V
- 0 – 10 V Ansteuerung
- DMX Ansteuerung
- Manuelle Programmwahl via Dipswitch
- 2 Anschlussmöglichkeiten für LED Stripes
- TV tauglich

Technische Daten

Kanäle	1
Voltage	12V/24V
Leistung	6A
Stromanschluss	via externem Schaltnetzteil (nicht enthalten)
Anschluss	2 Drähte GND,V+ (insgesamt 2 x vorhanden)
IP Klasse	IP 20
Maße	90 x 40 x 20mm
Gewicht	150g
Verbindungen	Terminal abnehmbar
Arbeitstemperatur	-20°C ~ +50°C
Steuerung	manuell, 0-10V, DMX

DMX512 Driver für LED

843216 75,00 €

DMX 512 Driver für LED
Code 843216
Der leistungsstärkste RGB Dimmer
- Bis zu 180W bei 12V und 260W bei 24V
- DMX Ansteuerung
- 1 Farbverlauf wählbar via Dipswitch

Technische Daten

Kanäle	3 (RGB)
Voltage	12V/24V
Leistung	15A
Stromanschluss	via externem Schaltnetzteil (nicht enthalten)
Anschluss	4 Drähte R,G,B,V+
IP Klasse	IP 20
Maße	162 x 132 x 53mm
Gewicht	800g
Verbindungen	Terminal abnehmbar
Arbeitstemperatur	-20°C ~ +50°C
Steuerung	DMX

X-Dimmer-3 Pro

843310 110,00 €

Profiversion der RGB Dimmer mit sehr schöner Dimmung DMX und manueller Ansteuerung.
- Bis zu 72W bei 12V und 144W bei 24V
- DMX Ansteuerung
- Manuelle Programmwahl via Dipswitch
- Auch für X-Chip System benutzbar
- TV tauglich

Technische Daten

Kanäle	3 (RGB)
Voltage	12V/24V
Leistung	6A
Stromanschluss	via externem Schaltnetzteil (nicht enthalten)
Anschluss	4 Drähte R,G,B,V+
IP Klasse	IP 20
Maße	90 x 40 x 20mm
Gewicht	150g
Verbindungen	Terminal abnehmbar
Arbeitstemperatur	-20°C ~ +50°C
Steuerung	DMX, manuell

X-Dimmer-3 HP

860101 155,00 €

Multifunktioneller RGB Dimmer mit High Power Umschaltung diversen Ansteuerungen und IR Fernbedienung.
- Bis zu 72W bei 12V und 144W bei 24V
- DMX Ansteuerung
- Manuelle Programmwahl via Dipswitch
- Automatik Programme
- IR Fernbedienung und IR Empfänger inklusive
- Kann von 350mA auf 750mA pro Kanal umgeschaltet werden für High Power LEDs

Technische Daten

Kanäle	3 (RGB)
Voltage	12V/24V
Leistung	6A
Stromanschluss	via externem Schaltnetzteil (nicht enthalten)
Anschluss	4 Drähte R,G,B,V+
IP Klasse	IP 20
Maße	115 x 54 x 23mm
Gewicht	150g
Verbindungen	Terminal abnehmbar
Arbeitstemperatur	-20°C ~ +50°C
Steuerung	DMX, manuell, Automatik

LED Dimmer

843302 80,00 €

Spezieller Dimmer für MR16 LED Leuchtmittel mit 0-10V, DMX und manueller Ansteuerung.
- Von 108W bei 18V bis 144W bei 24V
- 0 – 10V Ansteuerung
- DMX Ansteuerung
- Manuelle Programmwahl via Dipswitch
- 2 Anschlussmöglichk. für MR16 LED Leuchtmittel

Technische Daten

Kanäle	1 (MR16)
Voltage	18V/24V
Leistung	6A
Stromanschluss	via externem Schaltnetzteil (nicht enthalten)
Anschluss	2 Drähte GND,V+ (insgesamt 2 x vorhanden)
IP Klasse	IP 20
Maße	115 x 54 x 23mm
Gewicht	60g
Verbindungen	Terminal abnehmbar
Arbeitstemperatur	-20°C ~ +50°C
Steuerung	0 – 10V, DMX, manuell

X-IR DMX

860102 140,00 €

Wandaufbausteuerung zur Ansteuerung der LED Dimmer mit Fernbedienung.
- Steuert X-Dimmer 3 Pro, X-Dimmer 3HP, und DMX 512 Driver für LED an.
- Kann per Fernbedienung ferngesteuert werden.
- 10 verschiedene Programme abrufbar
- Manuelle Einstellung der Farbmischung
- Fadezeiten einstellbar
- Formschönes Aufputzgehäuse

Technische Daten

Voltage	9V~12V
Stromanschluss	via externem Schaltnetzteil (nicht enthalten)
Anschluss	3 Drähte Data+, Data-, GND
IP Klasse	IP 20
Maße	80 x 85 x 25mm
Gewicht	200g
Arbeitstemperatur	-20°C ~ +50°C
Steuerung	inkl Fernbedienung

DD-2 Mini

805234 115,00 €

DMX 2 Wege Verteiler und Verstärker.
- 1 x DMX in, 2 x DMX out
- Abzweigung für DMX zur Ansteuerung mehrerer Dimmer
- Gibt für beide Ausgänge die Eingangssignalstärke aus

Technische Daten

Kanäle	1 (MR16)
Voltage	12V ~ 24V DC
Leistung	6A max (Strom kann durchgeschleift werden)
Stromanschluss	via externem Schaltnetzteil (nicht enthalten)
Anschluss	DMX (Data+, Data-, GND)
IP Klasse	IP 20
Maße	90 x 40 x 20mm
Gewicht	60g
Verbindungen	Terminal abnehmbar
Arbeitstemperatur	0°C ~ +40°C
Steuerung	DMX

DDC-1

860103 215,00 €

Konvertiert DALI Signale zu DMX Signalen. Konvertiert DMX Signale zu Dali Signalen um alle Komponenten in eine bestehende Hausinstallation zu integrieren.
- Wandelt Dali zu DMX Signal zur Ansteuerung der Dimmer
- Wandelt DMX zu Dali zur Ansteuerung der Hausanlage über die Systemcontroller

Technische Daten

Kanäle	64 DMX Kanäle und 64 Dali Kanäle
Stromanschluss	12V~24V DC 200mA via externem Schaltnetzteil (nicht enthalten)
Anschluss	DMX (Data+, Data-, GND), DALI (4 Pole)
IP Klasse	IP 20
Maße	115 x 54 x 23mm
Gewicht	150g
Verbindungen	Terminal abnehmbar
Arbeitstemperatur	0°C ~ +40°C
Steuerung	DALI, DMX

MUX-24

801454 225,00 €

Analog (0-10V) DMX Wandler
- Wandelt bis zu 24 x 0-10V Signale zu DMX Signalen um
- Kann nahezu alle Signale auf V+ und V- basierend zu DMX wandeln
- DMX Anschluss ist komplett getrennt vom Analog-Anschluss um Masseprobleme zu vermeiden

Technische Daten

Kanäle	24
Stromanschluss	9V DC via mitgeliefertem Steckernetzteil
Anschluss	2 Drähte GND,V+ (insgesamt 24 x vorhanden)
IP Klasse	IP 20
Maße	195 x 19 x 105mm
Gewicht	250g
Verbindungen	Terminal abnehmbar
Arbeitstemperatur	0°C ~ +45°C
Steuerung	0 – 10V

Schaltnetzteile

872776	12V / 5,0A / 60W	51,00 €
872778	12V / 8,5A / 102W	66,00 €
872779	12V / 12,5A / 150W	75,00 €
872780	12V / 18,0A / 216W	175,00 €

230V 12V	5,0 60W	153mm L 97mm B 35mm H	230V 12V	12,5A 150W	192mm L 97mm B 50mm H
230V 12V	8,5A 102W	197mm L 98mm B 38mm H	230V 12V	18,0A 216W	160mm L 93mm B 65mm H

Schaltnetzteil

872775	24V / 2,5A / 60W	54,00 €
872774	24V / 4,5A / 108W	60,00 €
872786	24V / 6,5A / 156W	85,00 €
872787	24V / 10,0A / 240W	190,00 €

230V 24V	2,5A 60W	153mm L 97mm B 35mm H	230V 24V	6,5A 156W	192mm L 97mm B 50mm H
230V 24V	4,5A 108W	197mm L 98mm B 38mm H	230V 24V	10A 240W	160mm L 93mm B 65mm H

Schaltnetzteile für Hutschiene

872781	12V / 6,3A / 75W	105,00 €
872783	24V / 3,2A / 75W	112,00 €
872782	12V / 10,0A / 120W	120,00 €
872784	24V / 5,0A / 120W	119,00 €
872785	24V / 10,0A / 240W	189,00 €

230V 12V	6,3A 75W	56mm B 126mm H 100mm T
230V 24V	3,2A 75W	56mm B 126mm H 100mm T
230V 12V	10,0A 120W	66mm B 126mm H 100mm T
230V 24V	5,0A 120W	66mm B 126mm H 100mm T
230V 24V	10,0A 240W	126mm B 126mm H 100mm T

Schaltnetzteil 24 Volt

872792	20W / 0,83A	38,00 €
872793	60W / 2,5A	95,00 €
872794	100W / 4,2A	105,00 €

230V 24V | ENEC 05 | KEMA

0,83A 20W	0,1 kg	167mm L 38mm B 29mm H
2,5A 60W	0,3 kg	173mm L 77mm B 31mm H
4,2A 100W	0,3 kg	191mm L 88mm B 36mm H

Schaltnetzteil 12 Volt

872788	3W / 0,25A	14,00 €
872789	12W / 1,0A	20,00 €
872790	20W / 1,67A	39,00 €
872791	60W / 5,0A	98,00 €

230V 12V | ENEC 05 | KEMA

0,25A 3W	0,1 kg	55mm L 39mm B 20mm H
1A 12W	0,1 kg	85mm L 40mm B 22mm H
1,67A 20W	0,1 kg	167mm L 38mm B 29mm H
5A 60W	0,3 kg	191mm L 88mm B 36mm H

LED-Trafo elektronisch
Umschaltbar von 4-24V.

000151	max. 20W	59,00 €

4-24V | 20W | MM

EMC | IP20

110mm L 50mm B 25mm H

LED Trafo elektronisch, dimmbar
Umschaltbar von 10-24V.

561200	10-24V	75,00 €

10-24V | 25W | dimmbar über 1-10V

0,1 kg | 103mm L 67mm B 21mm H

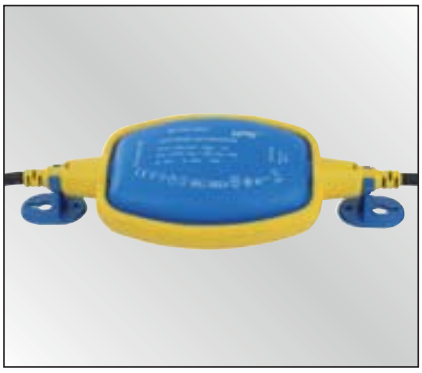

Outdoor LED-Trafo
Zuleitung je 2m (primär/sek.)

730021	12V / 15W	49,00 €
730022	24V / 15W	49,00 €

230V 12V | 230V 24V | 15W

IP68 | 0,8 kg | 200mm L 90mm B 42mm H

Definition von Licht

Zum besseren Verständnis kann das Licht als elektromagnetische Welle definiert werden.

Das menschliche Auge kann nur die elektromagnetischen Wellen wahr nehmen, die im sogenannten sichtbaren Bereich liegen. Darüber hinaus gib es weitere Wellen anderer Frequenzen, die für unser Auge nicht als Farbe sichtbar werden. Diesen Wellen werden mit Namen angegeben, um zu Erklären wozu sie verwendet werden.

Das gesamte elektromagnetische Spektrum erstreckt sich von Radiowellen, die zu den energieärmsten langen Wellen gehören, bis hin zu Röntgenstrahlen und den Gammastrahlen der Atomkerne, die zu den energiereichsten gehören.

Ganz im Gegenteil dazu ist der sichtbare Bereich nur ein kleiner Teil dieses Spektrums.
Er liegt zwischen etwa 400nm (violett) und 750nm (rot)

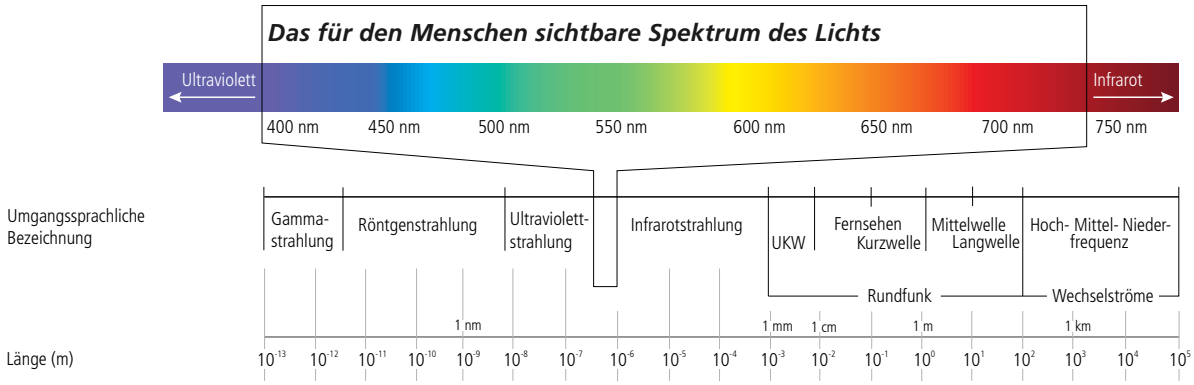

Lichtfarbe Temperatur

Die Farbtemperatur gibt an wie warm oder kalt vor allem weißes Licht wirkt.
Die Einheit ist Kelvin (K). Je niedriger der Kelvin Wert ist, desto wärmer wird das Licht.
Das Licht einer handelsüblichen Glühbirne würde hier ca 3200°K enstprechen.

Je höher der Kelvin Wert wird, desto kälter, also blauer wird das Licht.
Tageslicht wird im Vergleich etwa bei 7000°K angesetzt.

Kelvin definiert grundsätzlich eine Temperatur. Diese steht für die Temperatur, die ein Objekt haben müsste (glühende Kohle zum Beispiel) damit dessen Licht den selben Farbeindruck erweckt wie die Leuchtquelle.

1°C = 274K
2700°C = 2973K

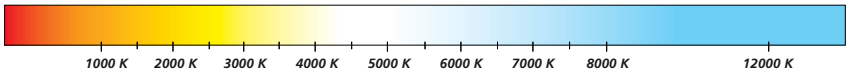

Lichtquelle	Farbtemperatur
Kerze	1.500 K
Glühlampe (40 W)	2.680 K
Glühlampe (100 W)	2.800 K
Halogenlampe	3.000 K
Leuchtstoffröhre (Warmweiß)	3.000 K
Leuchtstoffröhre (Kaltweiß)	4.000 K
Xenon-Lampe, Lichtbogen	4.500 - 5.000 K
Mittagssonne	5.500 - 5.800 K
Leuchtstoffröhre (Tageslicht)	5.600 - 7.000 K
Bedeckter Himmel	6.500 - 7.500 K
Blauer Himmel	8.000 - 12.000 K

Binnings

Bei der Herstellung von LEDs sind Fertigungstoleranzen unvermeidlich. Sie werden verursacht durch kleinste Parameter Schwankungen. Im Moment ist es nicht möglich gezielt eine bestimmte Farbtemperatur mit einer minimalen Toleranz herzustellen.

Auf Grund dieser Toleranzen werden die LEDs ihrer Abweichung nach sortiert und in verschiedenen Behältern (Bin) aufbewahrt. Die Qualität eines Beleuchtungsgerätes, das mit mehreren LEDs ausgestattet ist, erhöht sich je enger die Toleranzen für die Bins gesetzt werden.

Normfarbtafel

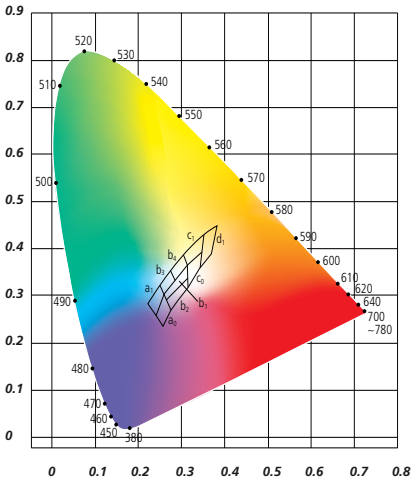

Beispiel Binnings weißer LEDs

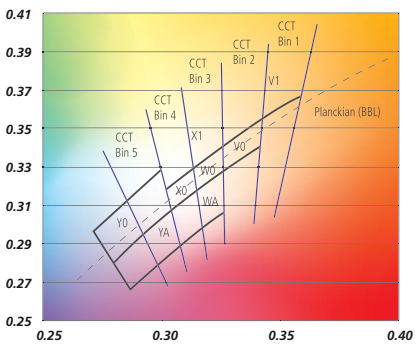

Wohnraum-

Beleuchtung

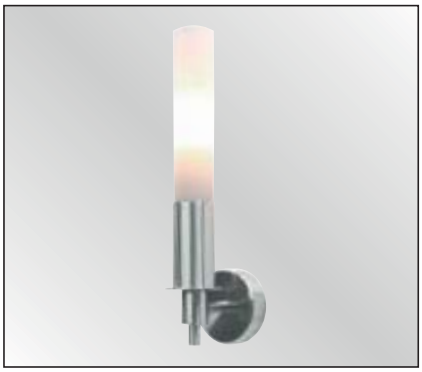

Quaso
Edelstahloptik

206540 Glas weiß 35,00 €

230V | E14 | MAX 40W
EXKLUSIVE LAMPE | 0,3m
0,8 kg | 50mm Ø, 380mm H, 110mm T | Betrieb mit ENERGIE SPARLAMPE möglich

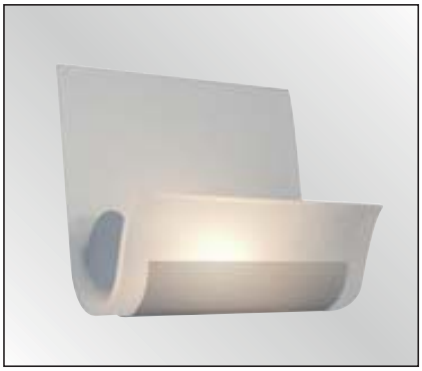

Bobbin
Matt-Silber

113004 Glas satiniert 37,00 €

230V | R7S 78MM | MAX 100W
EXKLUSIVE LAMPE | 0,5m
1,2 kg | 210mm B, 170mm H, 100mm T

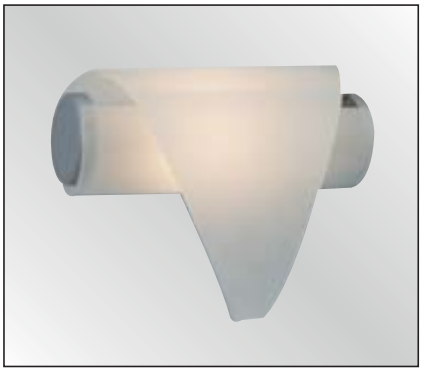

Tongus
Matt-Silber

113003 Glas satiniert 37,00 €

230V | R7S 78MM | MAX 100W
INKLUSIVE LAMPE | 0,5m
1,4 kg | 235mm B, 180mm H, 140mm T

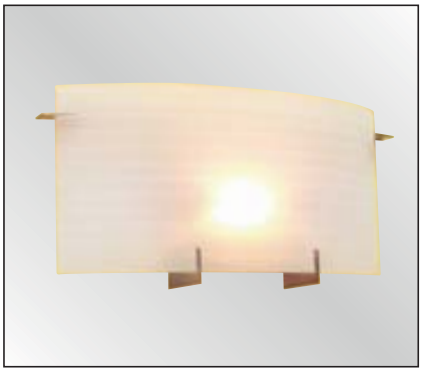

Valerie

341746 Glas satiniert 38,00 €

230V | R7S 78MM | MAX 100W
INKLUSIVE LAMPE | 0,5m
1,7 kg | 410mm B, 210mm H, 90mm T

Pliego

341113 Glas geriffelt / satiniert 25,00 €

230V | E27 | MAX 40W
EXKLUSIVE LAMPE | 0,5m
0,8 kg | 210mm B, 210mm H, 90mm T | Betrieb mit ENERGIE SPARLAMPE möglich

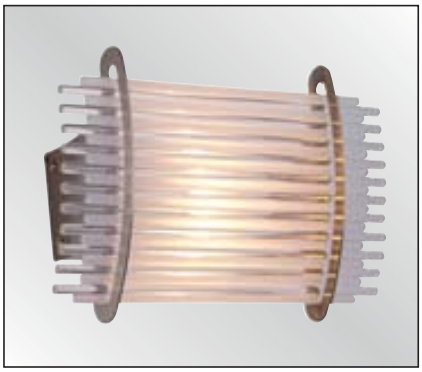

Puntal
Edelstahloptik

341112 Glas satiniert / klar 39,00 €

230V | E14 | MAX 40W
EXKLUSIVE LAMPE | 0,5m
1,2 kg | 300mm B, 200mm H, 115mm T | Betrieb mit ENERGIE SPARLAMPE möglich

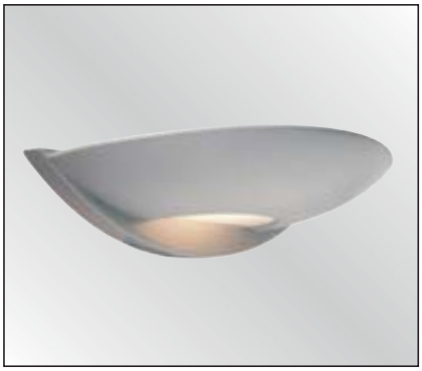

Alpha 2

341107 Weiß 29,00 €
351107 Chrom 29,00 €
341108 Matt-silber 29,00 €

230V | R7S 78MM | MAX 100W
INKLUSIVE LAMPE | 0,5m
0,6 kg | 270mm B, 65mm H, 145mm T

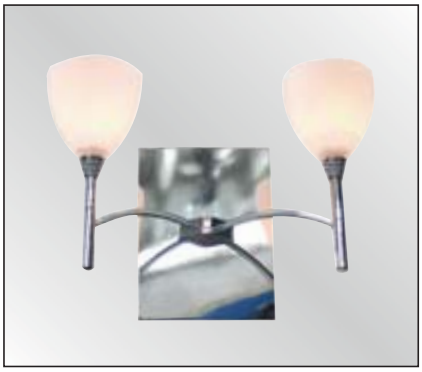

Double
Chrom

382717 Glas weiß 37,00 €

230V 12V | G4 | MAX 2x10W
INKLUSIVE LAMPE | INKLUSIVE TRAFO
0,5m | 0,8 kg | 250mm B, 155mm H, 180mm T

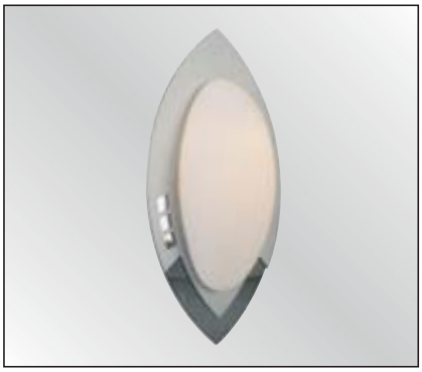

Bic
Matt-silber, chrom

001032 Glas weiß 37,00 €

230V | E14 | MAX 60W
EXKLUSIVE LAMPE | 0,5m
1,4 kg | 190mm B, 370mm H, 120mm T | Betrieb mit ENERGIE SPARLAMPE möglich

Perfil

341748 Alu gebürstet 34,00 €

230V | E14 | MAX 40W
EXKLUSIVE LAMPE | 0,5m
1,0 kg | 200mm B, 280mm H, 120mm T | Betrieb mit ENERGIE SPARLAMPE möglich

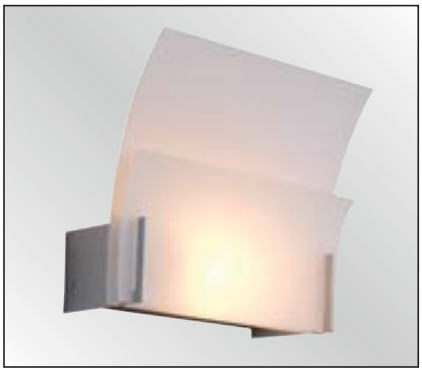

Estante
Matt-Silber

341111 Glas satiniert 28,00 €

230V | E14 | MAX 40W
0,5m | EXKLUSIVE LAMPE
0,9 kg | 250mm B 220mm H 130mm T | Betrieb mit ENERGIE SPARLAMPE möglich

Aviar

341114 Glas satiniert 33,00 €

230V | E27 | MAX 40W
0,5m | EXKLUSIVE LAMPE
0,8 kg | 210mm B 340mm H 135mm T | Betrieb mit ENERGIE SPARLAMPE möglich

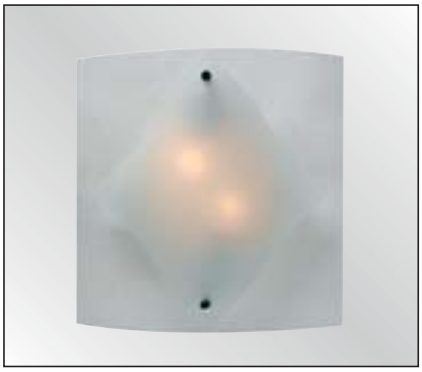

Lumina

206539 Glas klar / satiniert 49,00 €

230V | E27 | MAX 2x40W
EXKLUSIVE LAMPE | 0,5m
2,5 kg | 340mm B 340mm H 130mm T | Betrieb mit ENERGIE SPARLAMPE möglich

Somera
Alu gebürstet

341109 Glas klar / satiniert 39,00 €

230V | R7S 78MM | MAX 100W
0,5m | INKLUSIVE LAMPE
0,9 kg | 200mm B 200mm H 65mm T

Roseta

341747 Glas satiniert / klar 69,00 €

230V | R7S 118MM | MAX 150W
EXKLUSIVE LAMPE | 0,5m
1,2 kg | 300mm B 300mm H 70mm T

Loncha II
Schwarz

341328 Glas klar 149,00 €

230V | G24q-3 | 2x26W
INKLUSIVE LAMPE | INKLUSIVE EVG
0,5m | 3,8 kg | 400mm 400mm 150mm L B H

Loncha
Schwarz

341327 Glas klar 89,00 €

230V | G24q-3 | 26W
INKLUSIVE LAMPE | INKLUSIVE EVG
0,5m | 3,1 kg | 350mm 150mm 94mm L B H

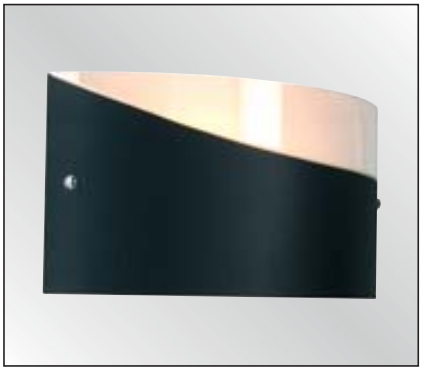

Atinar

341126 Glas klar / schwarz 49,00 €

230V | R7S 118MM | MAX 150W
EXKLUSIVE LAMPE | 0,5m
1,1 kg | 420mm 230mm 150mm B H T

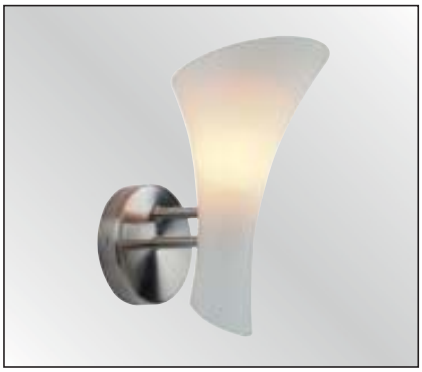

Bombona
Metal-brush

341331 Glas weiß 49,00 €

230V | E14 | MAX 40W
EXKLUSIVE LAMPE | 0,5m
3,8 kg | 200mm B 260mm H 210mm T | Betrieb mit ENERGIE SPARLAMPE möglich

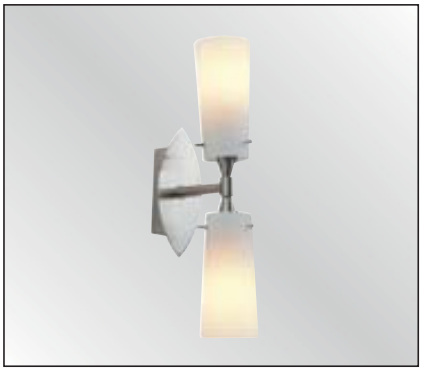

Bolino
Metal-brush

341330 Glas weiß 39,00 €

230V | E14 | MAX 40W
EXKLUSIVE LAMPE | 0,5m
3,8 kg | 335mm B 75mm H 150mm T | Betrieb mit ENERGIE SPARLAMPE möglich

Rondas
Chrom

341329 Glas satiniert / klar 59,00 €

230V | E14 | MAX 40W
EXKLUSIVE LAMPE | 0,5m
3,8 kg | 100mm B 335mm H 150mm T | Betrieb mit ENERGIE SPARLAMPE möglich

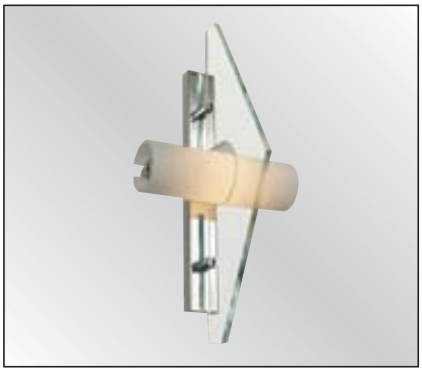

Plex
Chrom

001030 Glas klar / weiß 49,00 €

230V | R7S 78MM | MAX 100W
INKLUSIVE LAMPE | 0,5m
1,4 kg | 180mm B 370mm H 155mm T

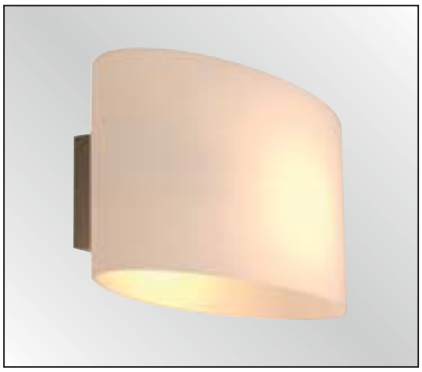

Cesta
Metal-brush

341127 Glas weiß 79,00 €

230V | R7S 118MM | MAX 150W
INKLUSIVE LAMPE | 0,5m
1,1 kg | 300mm B 140mm H 140mm T

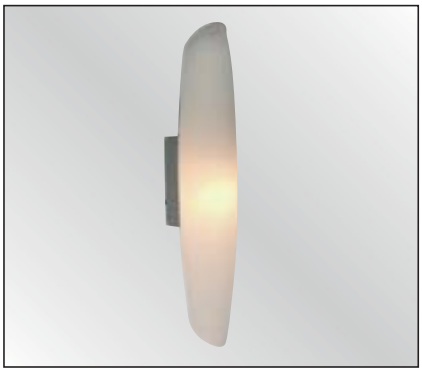

Tube

009619	Chrom	Glas gelb	33,00 €
009620	Matt-silber	Glas weiß	33,00 €
009621	Matt-silber	Glas orange	33,00 €

230V | E14 | MAX 60W
EXKLUSIVE LAMPE | 0,3m
0,7 kg | 72mm B 350mm H 102mm T | Betrieb mit ENERGIE SPARLAMPE möglich

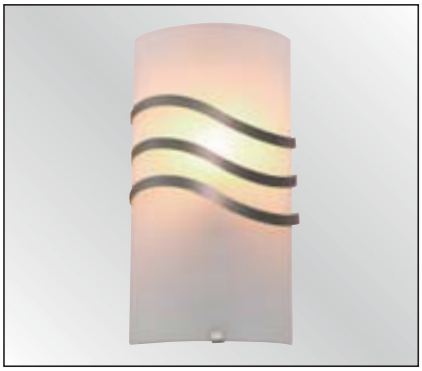

Compa

206541	Glas satiniert	35,00 €

230V | E14 | MAX 40W
EXKLUSIVE LAMPE | 0,5m
0,8 kg | 140mm B 280mm H 70mm T | Betrieb mit ENERGIE SPARLAMPE möglich

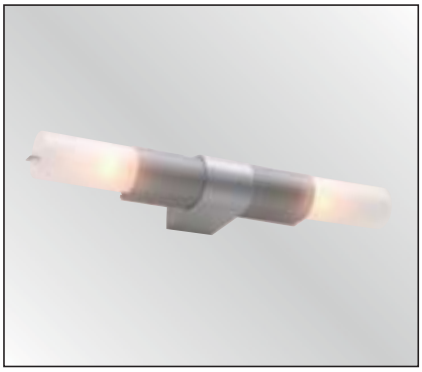

Twin 2
Glas weiß

341042	Chrom	38,00 €
341043	Matt-Silber	38,00 €

230V | E14 | max 2x40W
EXKLUSIVE LAMPE | 0,5m
0,8 kg | 350mm B 70mm H 100mm T

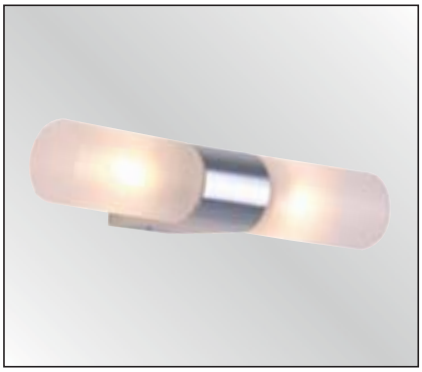

Gemole
Alu gebürstet

341123	Glas satiniert	49,00 €

230V | G9 | max 2x40W
INKLUSIVE LAMPE | 0,5m
1,2 kg | 190mm B 40mm H 90mm T

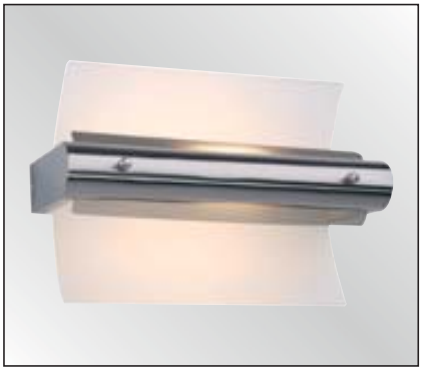

Caro
Edelstahloptik

001701	Glas satiniert	45,00 €

230V | R7S 78MM | MAX 100W
INKLUSIVE LAMPE | 0,5m
1,2 kg | 250mm B 175mm H 125mm T

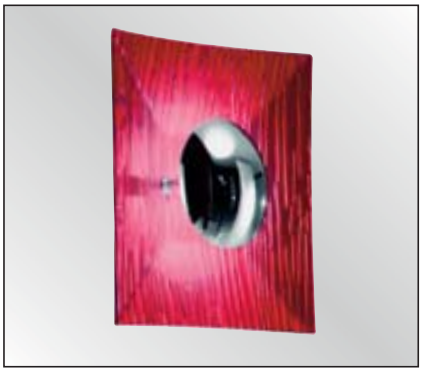

Velina
Alu, chrom

341052	Glas klar	92,00 €
341053	Glas rot	92,00 €

230V | G9 | MAX 60W
EXKLUSIVE LAMPE | 0,5m
0,8 kg | 270mm B, 270mm H, 90mm T

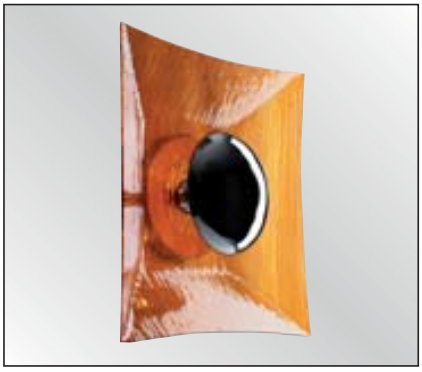

Cubeto
Chrom

299340	Glas weiß	85,00 €
299341	Glas amber	85,00 €

230V | G9 | MAX 3x40W
INKLUSIVE LAMPE | 0,5m
2,2 kg | 420mm L, 420mm B, 140mm H

Parasol I
matt-silber, Acrylglas schwarz

351132 QR111 79,00 €

230V 12V | G53 | MAX 35W
EXKLUSIVE LAMPE | INKLUSIVE TRAFO
0,5m
1,2 kg | 246mm L 99mm B 124mm H

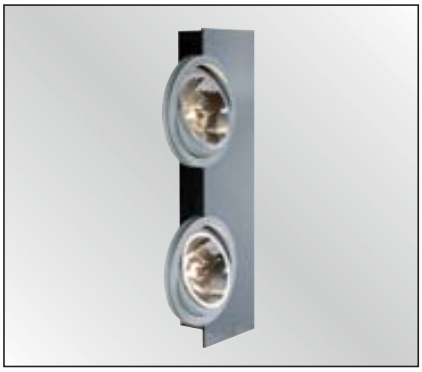

Parasol II
matt-silber, Acrylglas schwarz

351133 QR111 119,00 €

230V 12V | G53 | MAX 2x35W
EXKLUSIVE LAMPE | INKLUSIVE TRAFO
0,5m
1,5 kg | 425mm L 99mm B 124mm H

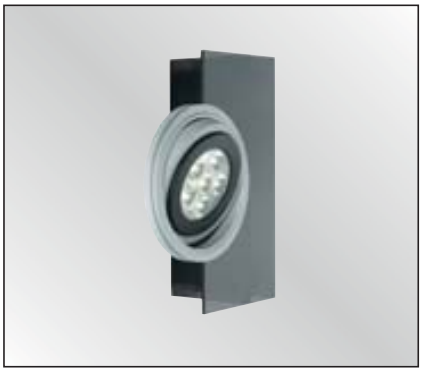

passende Leuchtmittel
siehe Seite 414

Parasol I LED
matt-silber, Acrylglas schwarz

351130 AR111 LED 89,00 €

230V 12V | G53 | MAX 10W
INKLUSIVE Treiber | EXKLUSIVE LED
0,3m
1,2 kg | 246mm L 99mm B 124mm H

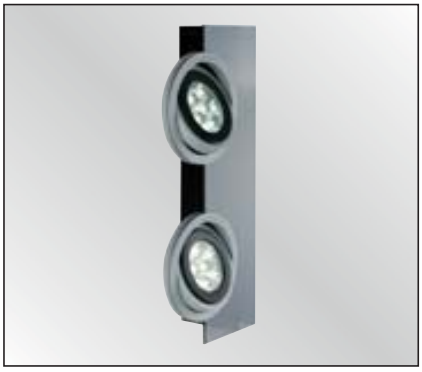

passende Leuchtmittel
siehe Seite 414

Parasol II LED
matt-silber, Acrylglas schwarz

351131 AR111 LED 149,00 €

230V 12V | G53 | MAX 2x10W
INKLUSIVE Treiber | EXKLUSIVE LED
0,3m
1,6 kg | 425mm L 99mm B 124mm H

Marlon
Alu gebürstet

958404 65,00 €

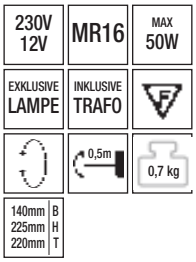

Temo
Alu gebürstet

958402 Glas satiniert 35,00 €

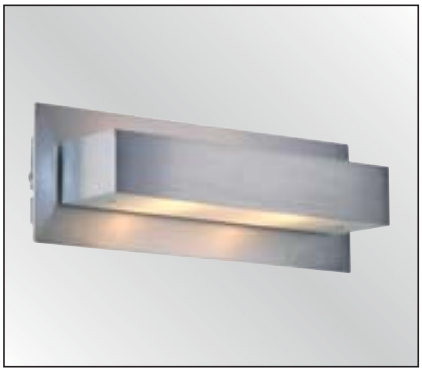

Intruder II
Alu gebürstet

382714 Glas satiniert 45,00 €

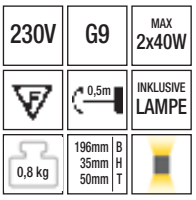

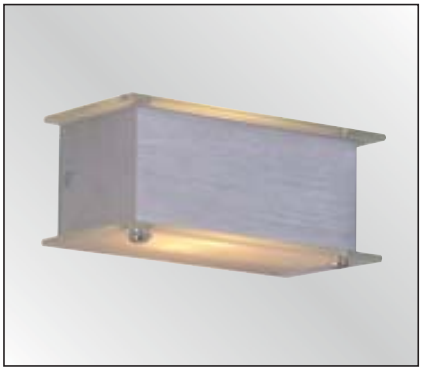

Moledor
Alu gebürstet

341110 Glas satiniert 20,00 €

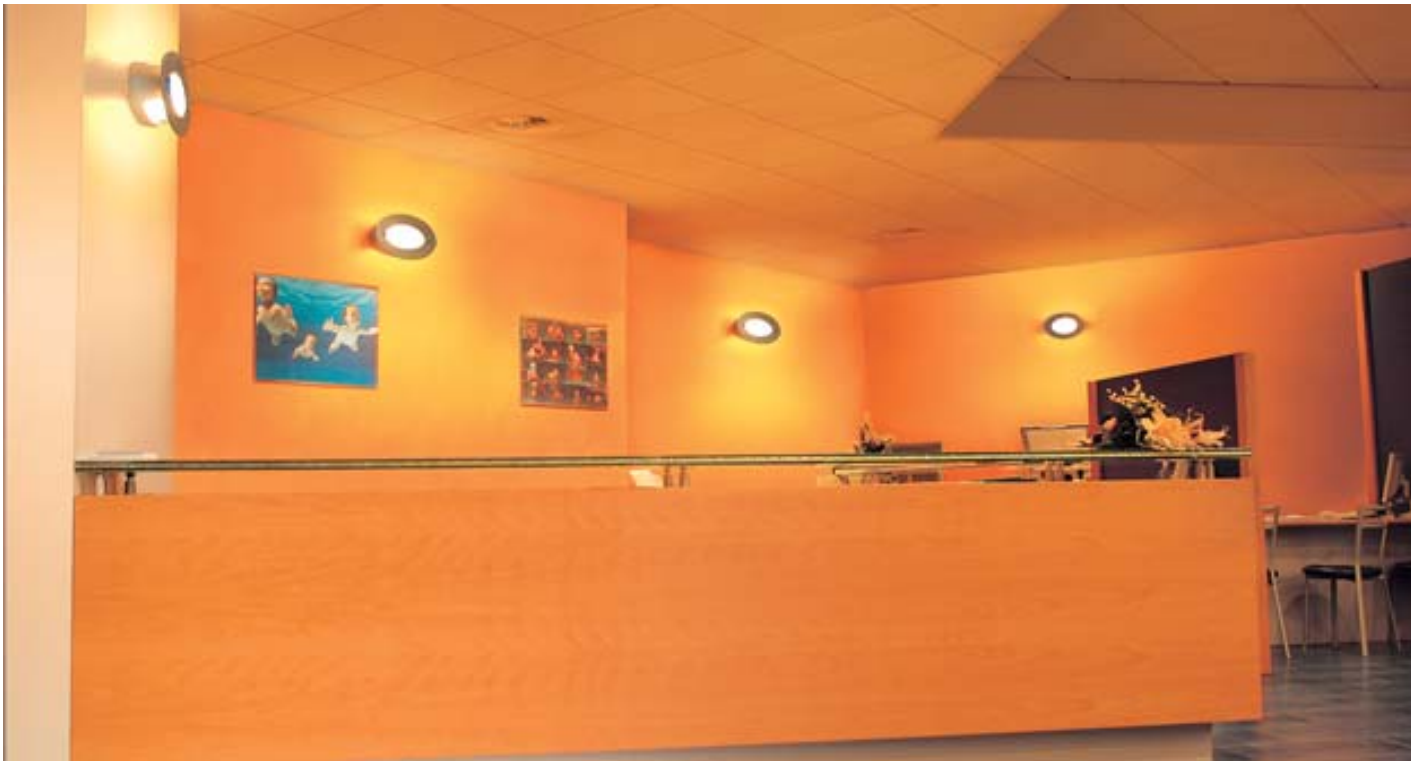

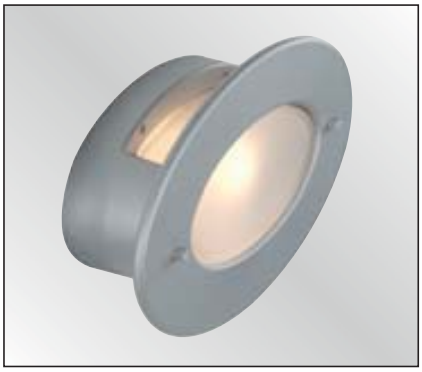

UV beständiger Kunststoff

Roy

730083 Weiß 99,00 €

230V | E27 | MAX 60W | Ø 290 mm | IP54 | 0,5m | 2,0 kg | 290mm 126mm Ø H | Betrieb mit ENERGIE SPARLAMPE möglich

Gemole 2
Alu gebürstet

341124 Glas satiniert 47,50 €

230V | 2x40W | G9 | INKLUSIVE LAMPE | 0,5m | 1,2 kg | 125mm 115mm 75mm B H T

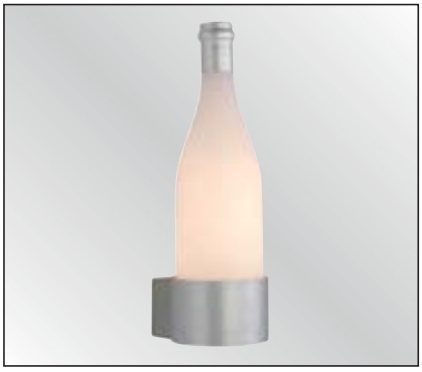

Botella
Matt-silber

341332 Glas weiß 55,00 €

230V | E14 | MAX 40W | EXKLUSIVE LAMPE | 0,5m | 3,8 kg | 110mm 350mm 135mm B H T | Betrieb mit ENERGIE SPARLAMPE möglich

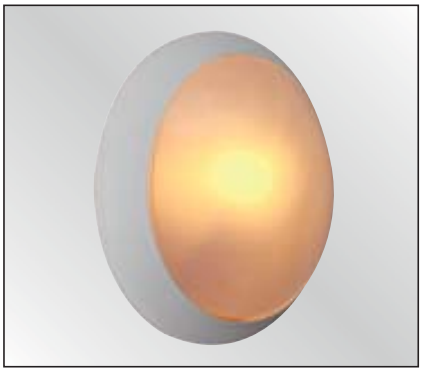

Tandem Rap
Kunststoff

341062	Orange	42,90 €
341063	Blau	42,90 €
341064	Weiß	42,90 €

230V | E27 | MAX 60W
EXKLUSIVE LAMPE | IP54
0,5m | 0,8 kg | 290mm 126mm Ø H
Betrieb mit ENERGIE SPARLAMPE möglich

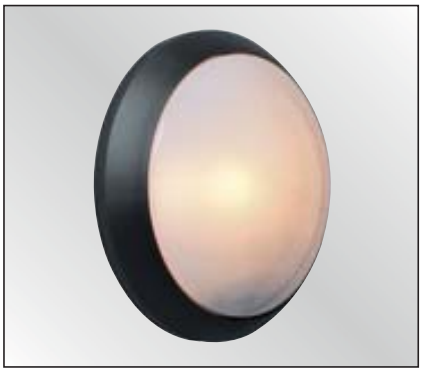

UV beständiger Kunststoff

Tandem
Kunststoff

730082	Silber	42,90 €
730081	Schwarz	42,90 €

230V | E27 | MAX 60W
Ø 290 mm | IP54
0,5m | 2,0 kg | 290mm 126mm Ø H
Betrieb mit ENERGIE SPARLAMPE möglich

UV beständiger Kunststoff

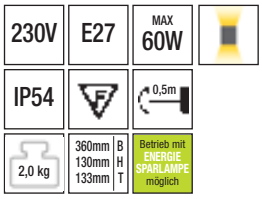

Grafos
Kunststoff

730080	Silber	69,00 €
730079	Weiß	69,00 €

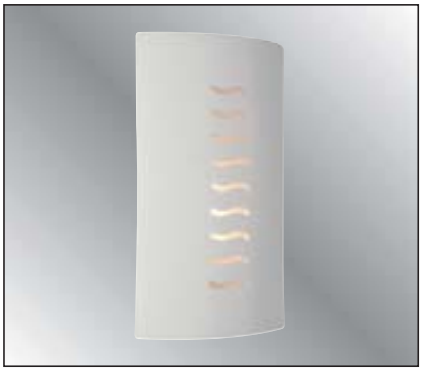

Gesso

341065 Gips / überstreichbar 89,00 €

230V | E27 | MAX 75W
EXKLUSIVE LAMPE | 0,5m
1,2 kg | 200mm 340mm 100mm B H T | Betrieb mit ENERGIE SPARLAMPE möglich

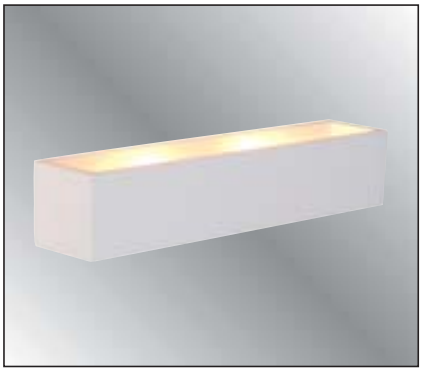

Giada

341059 Gips / überstreichbar 47,00 €

230V | G9 | MAX 2x40W
EXKLUSIVE LAMPE | 0,5m
1,5 kg | 353mm 75mm 75mm B H T

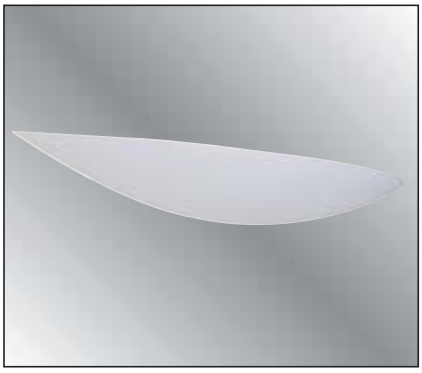

Lestina

341054 Gips / überstreichbar 59,00 €

230V | R7S 78MM | MAX 100W
EXKLUSIVE LAMPE | 0,5m
1,5 kg | 580mm 65mm 155mm B H T

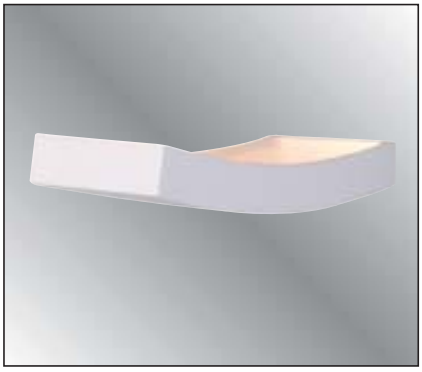

Romana

341058 Gips / überstreichbar 49,00 €

230V | R7S 78MM | MAX 100W
EXKLUSIVE LAMPE | 0,5m
1,5 kg | 360mm 70mm 160mm B H T

Creta

001636 Gips / überstreichbar 27,00 €

230V | E27 | MAX 60W
EXKLUSIVE LAMPE | 0,5m
1,0 kg | 320mm B, 150mm H, 140mm T | Betrieb mit ENERGIE SPARLAMPE möglich

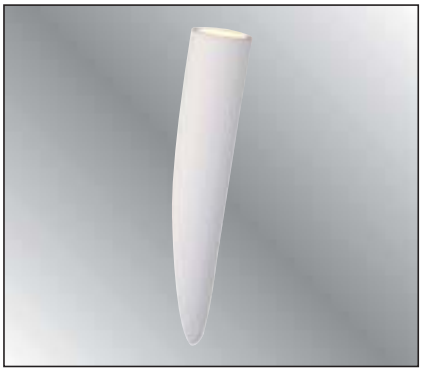

Belito

341055 Gips / überstreichbar 33,00 €

230V | GU10 | MAX 50W
EXKLUSIVE LAMPE | 0,5m
1,2 kg | 68mm Ø, 350mm H

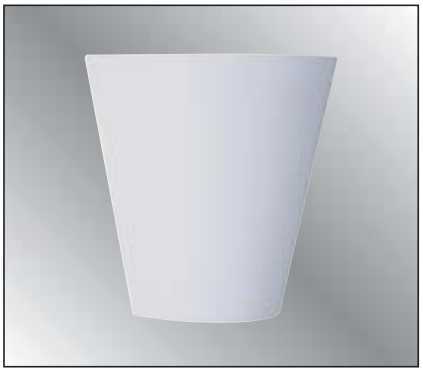

Ilaria

341056 Gips / überstreichbar 47,00 €

230V | G9 | MAX 40W
EXKLUSIVE LAMPE | 0,5m
1,6 kg | 250mm B, 230mm H, 120mm T

Netito

341057 Gips / überstreichbar 49,00 €

230V | R7S 78MM | MAX 100W
EXKLUSIVE LAMPE | 0,5m
1,4 kg | 245mm B, 92mm H, 123mm T

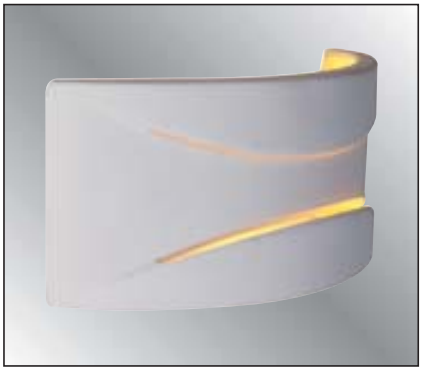

Valentina

341061 Gips / überstreichbar 89,00 €

230V | E27 | MAX 75W

EXKLUSIVE LAMPE | 0,5m

1,8 kg | 300mm B 130mm H 100mm T | Betrieb mit ENERGIE SPARLAMPE möglich

Aqua I
Matt-silber / Glas satiniert

948126 59,00 €

230V 12V	G4	MAX 4x10W	INKLUSIVE LAMPE	INKLUSIVE TRAFO
	0,5m	380mm B 380mm H 30mm T	2,9 kg	

Aqua II
Matt-silber / Glas satiniert

948125 65,00 €

230V 12V	G4	MAX 5x10W	INKLUSIVE LAMPE	INKLUSIVE TRAFO
	0,5m	1000mm B 150mm H 30mm T	3,2 kg	

Stylos
Matt-silber
Kunststoffabdeckung weiß

341125 99,00 €

230V	24W	0,5m
T5	EXKLUSIVE LAMPE	INKLUSIVE EVG
F	1,8kg	735mm B 95mm H 110mm T

Passendes Leuchtmittel
850119 Philips T5 / 24W / 840
7,20 € EEK: B

EEK = Energieeffizienzklasse,
mehr hierzu finden Sie auf der Seite 451.

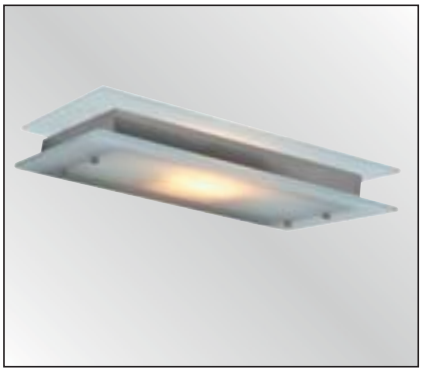

Birdy
Edelstahloptik, Glas satiniert

341324	klein, 1 x 100W	49,00 €
341323	groß, 2 x 100W	57,00 €

230V | R7S 78MM | INKLUSIVE LAMPE
0,5m | 1,7 kg

	B	H	T
300mm	40mm	170mm	
450mm	40mm	170mm	

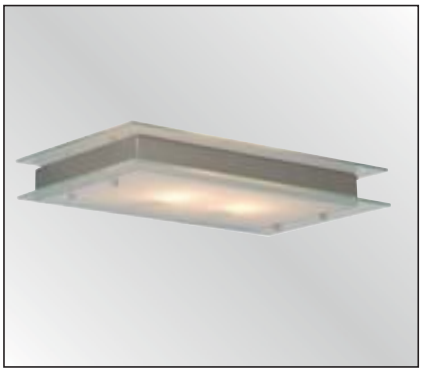

Birdy II
Metall brush, Glas satiniert

341325	klein, 2 x 40W	53,00 €
341326	groß, 3 x 40W	61,00 €

230V | G9 | INKLUSIVE LAMPE
0,5m | 2,1 kg

	B	H	T
300mm	40mm	170mm	
450mm	40mm	170mm	

Plana
Alu gebürstet

341122 Glas satiniert 99,00 €

230V | 14W | T5
0,5m | INKLUSIVE LAMPE | INKLUSIVE EVG
2,3 kg | 700mm 80mm 90mm B H T

Passendes Leuchtmittel
850120 Philips T5 / 14W / 840
7,00 € EEK: A

Redonda
Alu gebürstet

341121 Glas satiniert 99,00 €

230V | 14W | T5
0,5m | INKLUSIVE LAMPE | INKLUSIVE EVG
2,3 kg | 630mm 85mm 45mm B H T

Passendes Leuchtmittel
850120 Philips T5 / 14W / 840
7,00 € EEK: A

EEK = Energieeffizienzklasse,
mehr hierzu finden Sie auf der Seite 451.

Regalleuchte Anthea (600mm)
Aluminium

000044 Glas weiß 215,00 €

230V	T5	G5
14W	INKLUSIVE LAMPE	INKLUSIVE EVG
F	10,0 kg	600mm L 200mm B 57mm H

Regalleuchte Anthea (900mm)
Aluminium

000043 Glas weiß 235,00 €

230V	T5	G5
21W	INKLUSIVE LAMPE	INKLUSIVE EVG
F	10,0 kg	900mm L 200mm B 57mm H

Regalleuchte Shelf (600mm) mit Schalter
Alu eloxiert

948136 Glas satiniert 139,00 €

230V	T5	13W
INKLUSIVE LAMPE	F	INKLUSIVE EVG
2,8 kg	600mm B 50mm H 200mm T	

Regalleuchte Shelf (900mm) mit Schalter
Alu eloxiert

948140 Glas satiniert 149,00 €

230V	T5	21W
INKLUSIVE LAMPE	F	INKLUSIVE EVG
3,8 kg	900mm B 50mm H 200mm T	

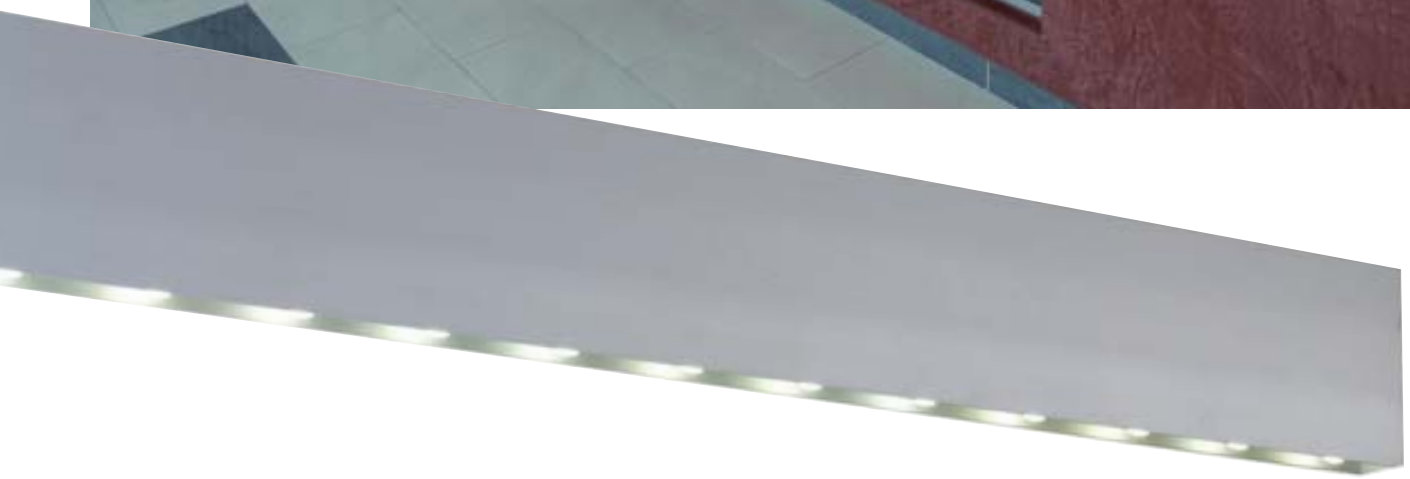

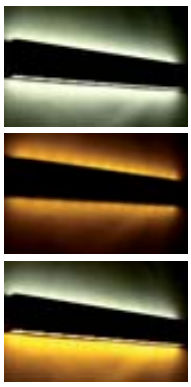

inkl. 2 Tastdimmer

	LED Square Matt-silber		
922003	Kaltweiß	389,00 €	
922005	Warmweiß	389,00 €	
922006	Warm-/Kaltweiß	389,00 €	EEK: B

230V | 24x1W | INKLUSIVE LED | INKLUSIVE DIMMER | INKLUSIVE Treiber | 1,8 kg | 900mm B 120mm H 60mm T

EEK = Energieeffizienzklasse,
mehr hierzu finden Sie auf der Seite 451.

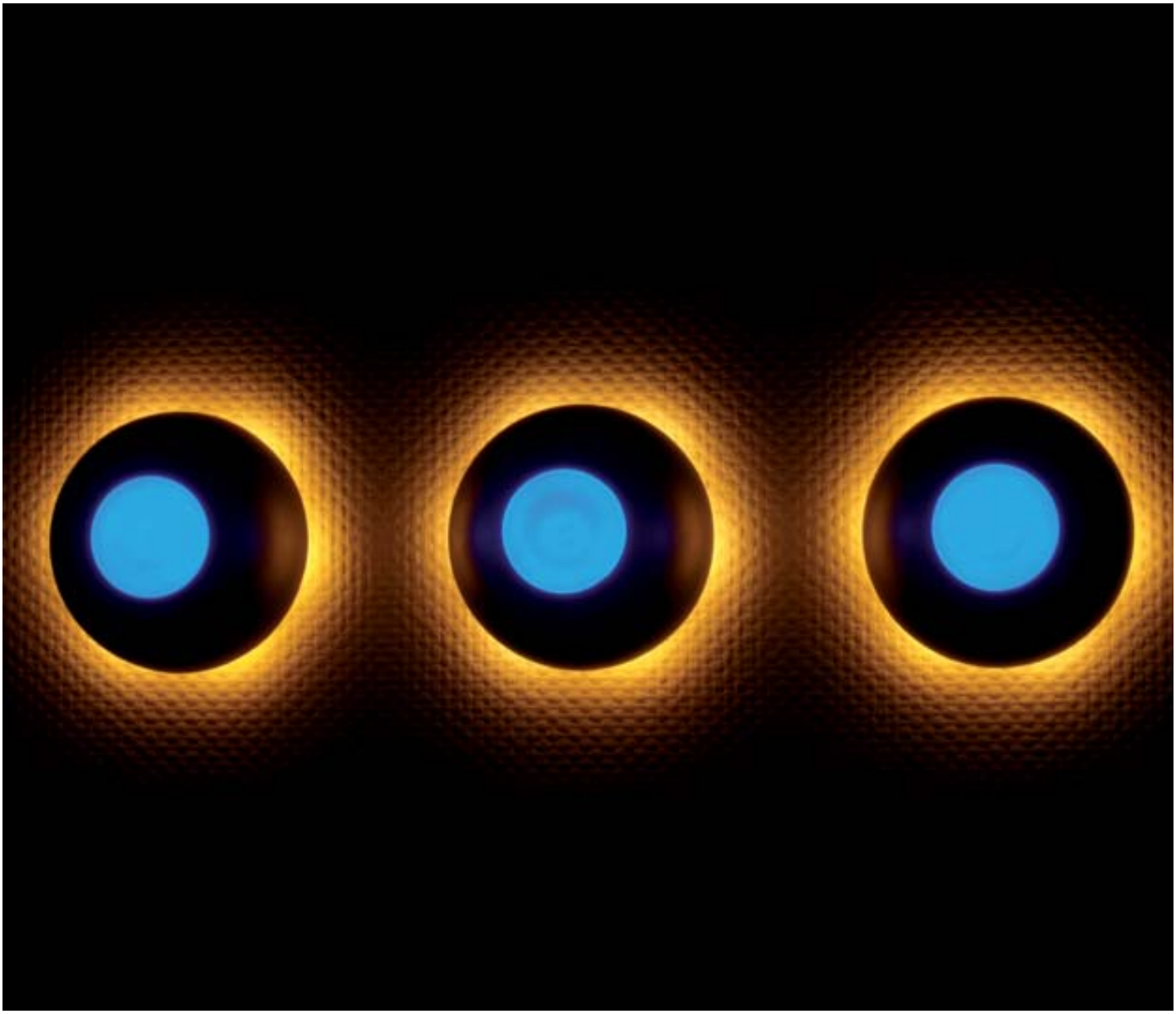

Hemi LED
Matt-silber

730045 149,00 €

230V	7W	IP44
6 LED WEISS	1 LED BLAU	INKLUSIVE Treiber
	1,1 kg	115mm Ø 100mm H

Raya (250mm LED Stripe)
Alu matt-silber, Kunststoff weiß

351108	Neutralweiß	100,00 €
351109	Warmweiß	100,00 €

230V | 1,5W | INKLUSIV 15 LED
1,0 kg | 264mm B 38mm H 54mm T
INKLUSIVE Treiber

Raya (500mm LED Stripe)
Alu matt-silber, Kunststoff weiß

351110	Neutralweiß	160,00 €
351111	Warmweiß	160,00 €

230V | 3W | INKLUSIV 30 LED
1,2 kg | 514mm B 38mm H 54mm T
INKLUSIVE Treiber

Raya (1000mm LED Stripe)
Alu matt-silber, Kunststoff weiß

351112	Neutralweiß	220,00 €
351113	Warmweiß	220,00 €

230V | 6W | INKLUSIV 60 LED
2,5 kg | 1014mm B 38mm H 54mm T
INKLUSIVE Treiber

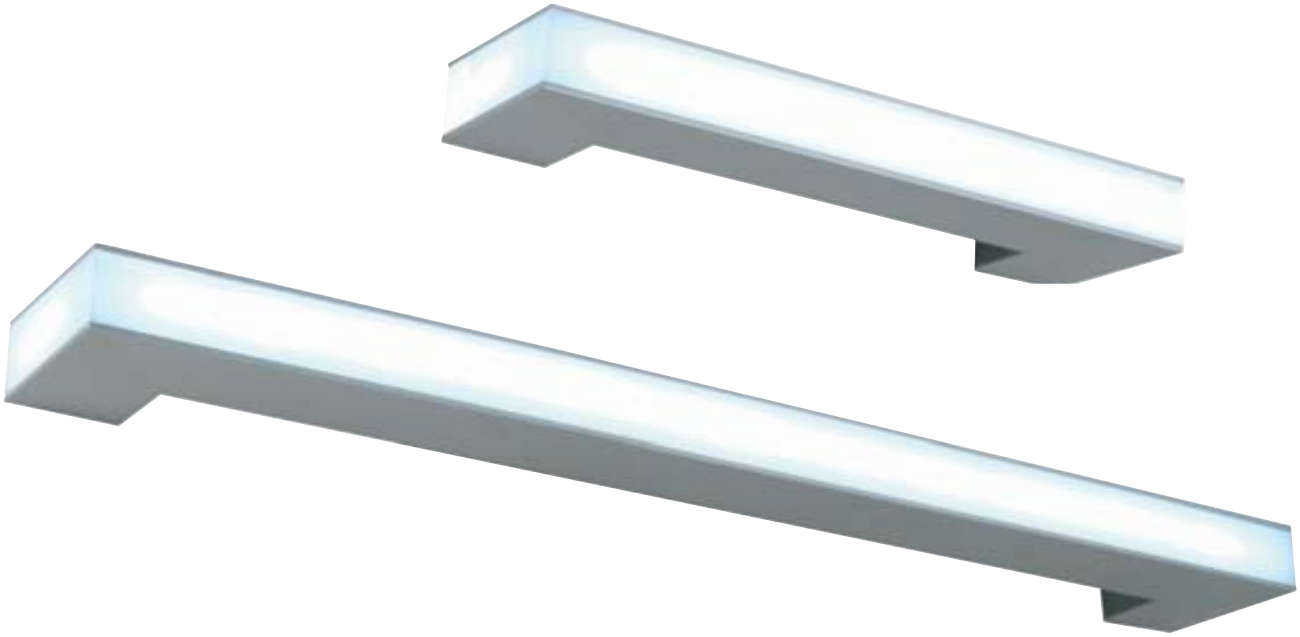

Molde (350mm LED Stripe)
Alu matt-silber, Kunststoff weiß

351114	Neutralweiß	145,00 €
351115	Warmweiß	145,00 €

230V | 2,7W | INKLUSIV 27 LED
1,8 kg | 450mm B, 38mm H, 98mm T
INKLUSIVE Treiber

Molde (700mm LED Stripe)
Alu matt-silber, Kunststoff weiß

351116	Neutralweiß	199,00 €	EEK: B
351117	Warmweiß	199,00 €	

230V | 4,8W | INKLUSIV 48 LED
1,8 kg | 800mm B, 38mm H, 98mm T
INKLUSIVE Treiber

EEK = Energieeffizienzklasse,
mehr hierzu finden Sie auf der Seite 451.

Angulo 250 (450mm LED Stripe)
Alu matt-silber, Kunststoff weiß

351118	Neutralweiß	139,00 €
351119	Warmweiß	139,00 €

Schenkellänge 250mm

230V	2,7W	INKLUSIV 27 LED
	1,5 kg	250mm B 38mm H 54mm T
INKLUSIVE Treiber		

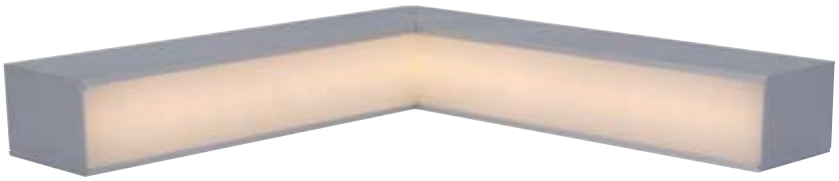

Angulo In
Alu matt-silber, Kunststoff weiß

351120	Neutralweiß	139,00 €	EEK: B
351121	Warmweiß	139,00 €	EEK: B

Schenkellänge 235mm

230V | 2,4W | INKLUSIV LED

1,5 kg | 235mm 38mm 54mm B H T

INKLUSIVE Treiber

EEK = Energieeffizienzklasse,
mehr hierzu finden Sie auf der Seite 451.

Colorido Round

351129 RGB und LED weiß 349,00 €

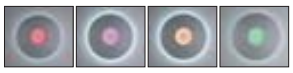

Zubehör optional:
Wireless Controller, Seite 6

100V-240V	28W	114 LED
RGB	INKLUSIVE Treiber	
0,5m	3,2 kg	500mm Ø 38mm H

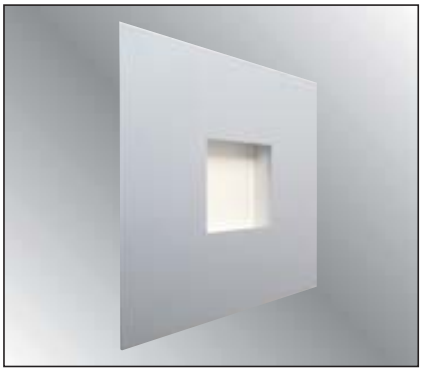

Colorido Square

351127 RGB und LED weiß 349,00 €

Zubehör optional:
Wireless Controller, Seite 6

100V-240V	36W	150 LED
RGB	INKLUSIVE Treiber	
0,5m	3,2 kg	500mm L 500mm B 38mm H

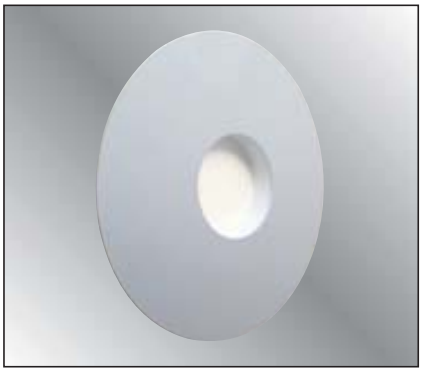

Colorido Round

351128 RGB 349,00 €

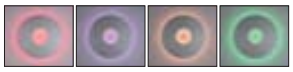

Zubehör optional:
Wireless Controller, Seite 6

100V-240V	28W	114 LED
RGB	INKLUSIVE Treiber	
0,5m	3,2 kg	500mm Ø 38mm H

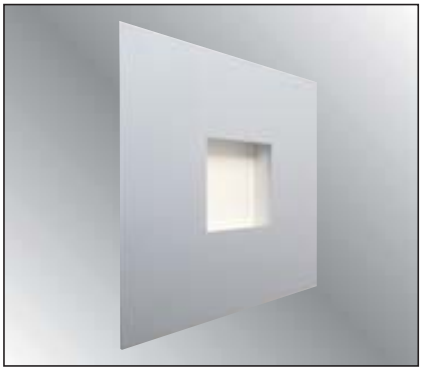

Colorido Square

351126 RGB 349,00 €

Zubehör optional:
Wireless Controller, Seite 6

100V-240V	36W	150 LED
RGB	INKLUSIVE Treiber	
0,5m	3,2 kg	500mm L 500mm B 38mm H

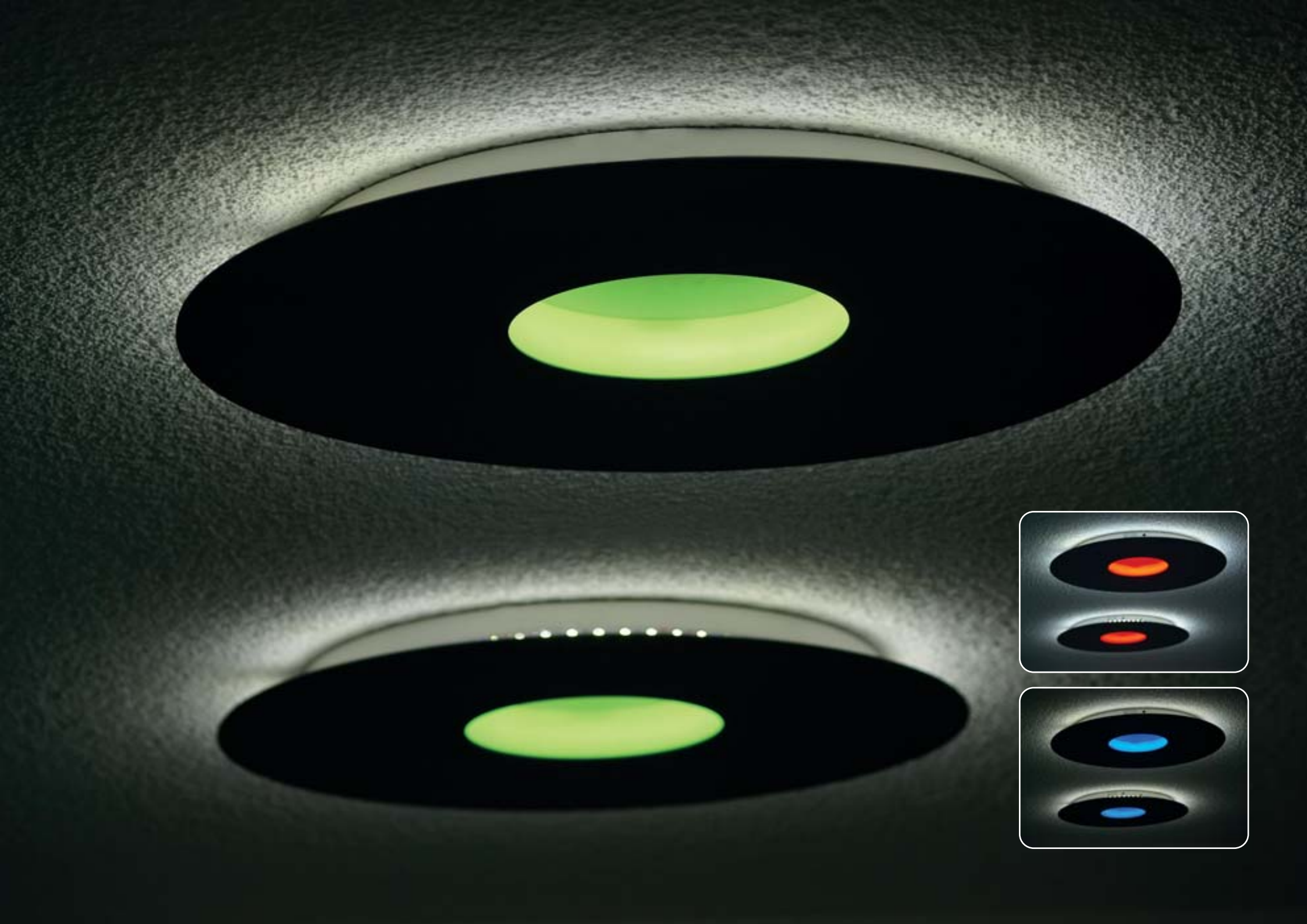

LED Square
Aluminium matt-silber
Acrylglas

341750 115,00 €

230V	2x3W	INKLUSIVE LED
INKLUSIVE Treiber	700mA	
0,5m	70mm B 155mm H 90mm T	

LED Round
Aluminium matt-silber
Acrylglas

341751 115,00 €

230V	2x3W	INKLUSIVE LED
INKLUSIVE Treiber	700mA	
0,5m	65mm B 175mm H 85mm T	

Archer LED
Alu Druckguß, matt-silber

730043	Kaltweiß	115,00 €
730044	Warmweiß	115,00 €

230V | 5W | INKLUSIV LED
IP44 | F | 0,9 kg
60mm 180mm 48mm B H T | INKLUSIVE Treiber

Spot: 3° / Flood 110°

Piazza LED
Alu Druckguß, matt-silber

730051	Warmweiß	Spot/Flood	199,00 €	EEK: B
730053	Warmweiß	Spot/Spot	199,00 €	EEK: B
730055	Warmweiß	Flood/Flood	199,00 €	EEK: B
730050	Kaltweiß	Spot/Flood	199,00 €	EEK: B
730052	Kaltweiß	Spot/Spot	199,00 €	EEK: B
730054	Kaltweiß	Flood/Flood	199,00 €	EEK: B

230V | 2x5W | INKLUSIVE LED | INKLUSIVE Treiber | IP44 | 1,2 kg | 130mm B 130mm H 135mm T

Optionale LED Module

730058	Blau	27,00 €
730056	Kaltweiß	27,00 €
730057	Warmweiß	27,00 €

EEK = Energieeffizienzklasse,
mehr hierzu finden Sie auf der Seite 451.

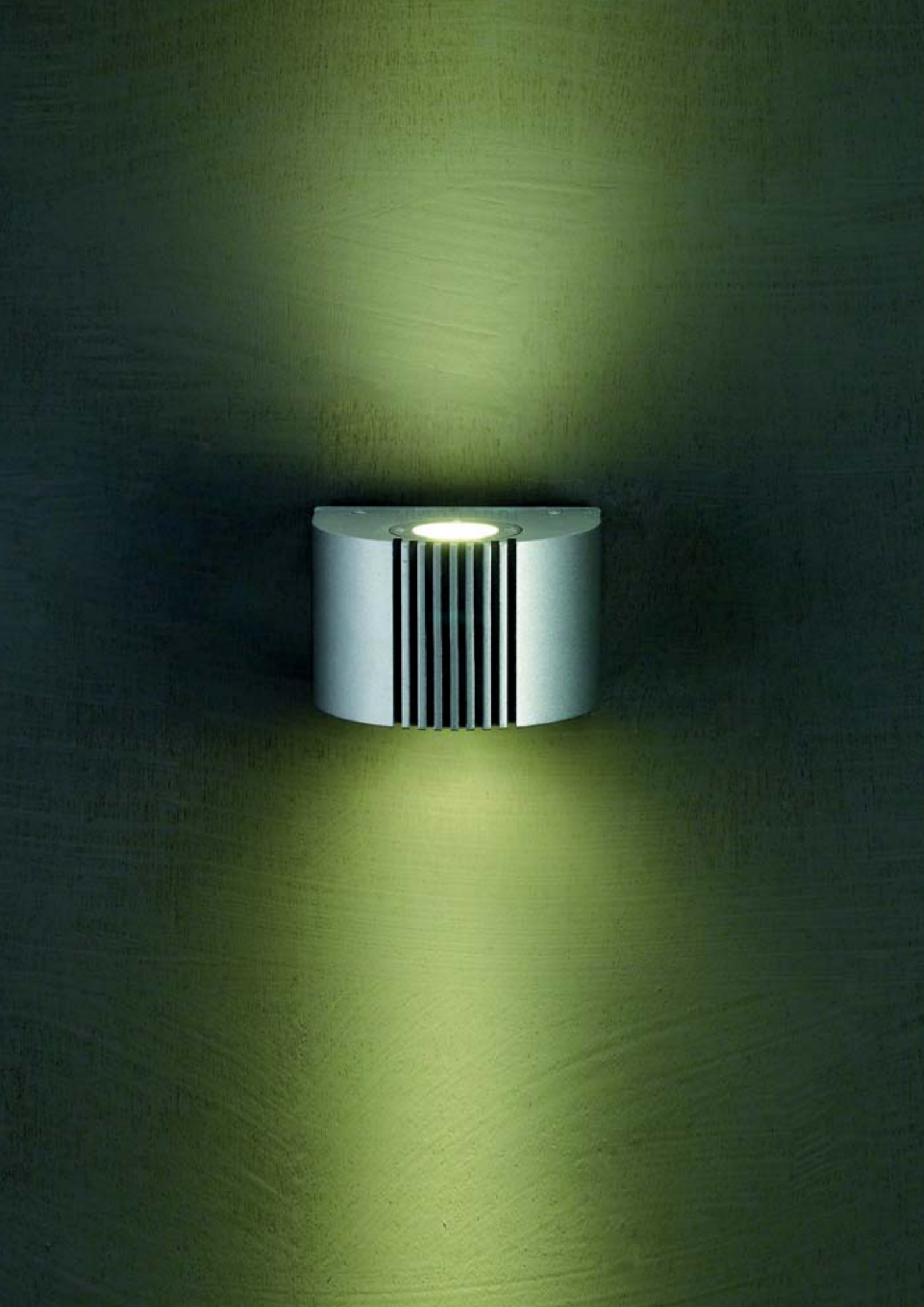

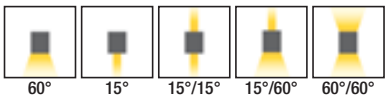

Pasar
Alu-Druckguß, matt-silber

730088	Flood	(60°)	105,00 €
730087	Spot	(15°)	109,00 €
730084	Spot / Spot	(15°/15°)	129,00 €
730085	Spot / Flood	(15°/60°)	109,00 €
730086	Flood / Flood	(60°/60°)	105,00 €

230V | R7S 78MM | MAX 100W
EXKLUSIVE LAMPE | IP65 | 2,5 kg
153mm B, 147mm H, 160mm T

Tulip LED
Silber

730091	Spot / Spot	(17°/17°)	169,00 €

230V | 350mA | 9W
INKLUSIVE 8 LED | INKLUSIVE Treiber | ABSTRAHL WINKEL 17°
572 lm | IP65 | 2,5 kg
110mm B, 70mm H, 86mm T

Globula klein
Chrom

299349 Glas weiß 79,00 €

230V | G9 | MAX 5x40W
INKLUSIVE LAMPE | 0,5m
3,5 kg | 360mm 315mm 190mm L B H

Globula groß
Chrom

299348 Glas weiß 119,00 €

230V | G9 | MAX 7x40W
INKLUSIVE LAMPE | 0,5m
3,5 kg | 500mm 350mm 210mm L B H

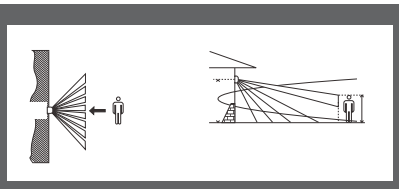

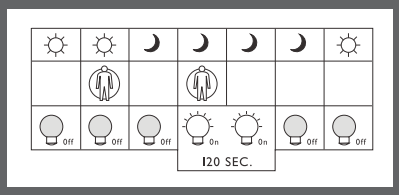

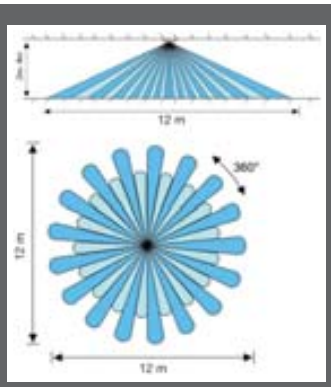

Die Vorteile der HF-Serie:

- HF Sensor-Wand- und Deckenleuchte
- Erfassung kleinster Bewegungen auch ohne "freie Sicht" auf die sich bewegende Person
- Schönes Design ohne sichtbaren Sensor
- Zeit, Lichtwert und Reichweite sind einstellbar
- Bedarfsgerechtes Schalten der Beleuchtung: spart Strom und Energiekosten
- Ideal in Korridoren, Treppenhäusern, Vorräumen und Garagen, etc.

HF-Deko
mit Hochfrequenzsensor 360°

341041 Glas weiß 129,00 €

Erfassungsbereich
360° 12m, Radius 6m

230V	E27	2x40W
EXKLUSIVE LAMPE	1,0 kg	300mm Ø 100mm H

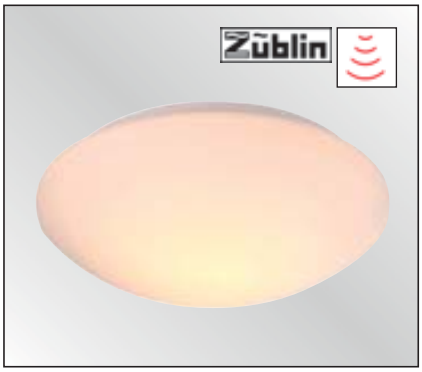

HF-Blanco mit Sensor

341051 Glas weiß 109,00 €

Erfassungsbereich
360° 12m, Radius 6m

230V	E27	MAX 2x40W
EXKLUSIVE LAMPE	IP20	1,0 kg
300mm Ø 100mm T		

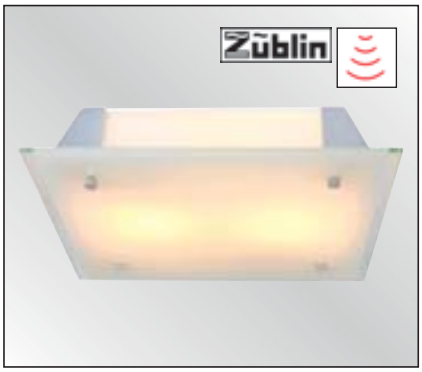

HF Quad mit Sensor

341060 Glas klar / weiß 149,00 €

Erfassungsbereich
360° 12m, Radius 6m

230V	E14	MAX 2x40W
EXKLUSIVE LAMPE	IP20	1,1 kg
320mm B 250mm H 65mm T		

Gada
Metal-brush

299345	Glas satiniert	89,00 €

230V | R7S 118MM | MAX 200W
INKLUSIVE LAMPE | 0,5m
3,5 kg | 530mm Ø / 180mm H

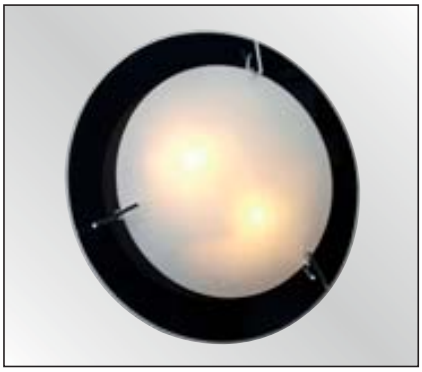

Umbrio

341115	Glas schwarz / satiniert	36,00 €

230V | E14 | MAX 2x40W
0,5m | EXKLUSIVE LAMPE
0,8 kg | 330mm Ø / 100mm T | Betrieb mit ENERGIE SPARLAMPE möglich

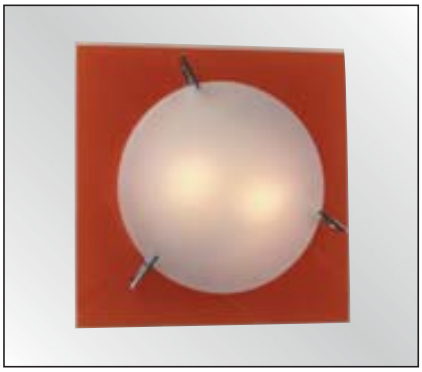

Luana

206530	Glas weiß / orange	48,00 €
206531	Glas weiß / blau	48,00 €
206532	Glas weiß / gelb	48,00 €
206533	Glas weiß / klar	48,00 €

230V | E14 | MAX 3x40W
EXKLUSIVE LAMPE | 0,5m
2,5 kg | 380mm B / 380mm H / 120mm T | Betrieb mit ENERGIE SPARLAMPE möglich

Movi

206537	Glas klar / satiniert	59,00 €

230V | E14 | MAX 2x40W
EXKLUSIVE LAMPE | 0,5m
2,6 kg | 320mm B / 320mm H / 70mm T | Betrieb mit ENERGIE SPARLAMPE möglich

Euro
Edelstahloptik

341044 Glas weiß 59,00 €

230V | E27 | MAX 2x40W | EXKLUSIVE LAMPE | IP44 | 0,5m | 2,3 kg | 380mm Ø 100mm H | Betrieb mit ENERGIE SPARLAMPE möglich

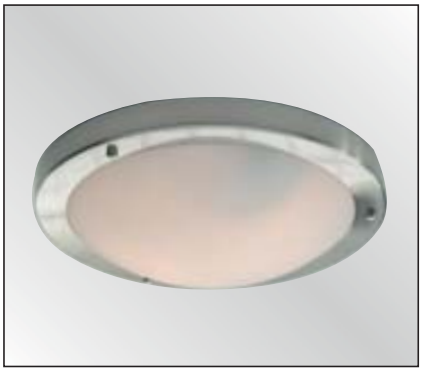

Linear 30
Edelstahloptik

242003 Glas weiß 33,00 €

230V | E27 | MAX 2x40W | EXKLUSIVE LAMPE | 0,5m | 1,4 kg | 310mm Ø 100mm H | Betrieb mit ENERGIE SPARLAMPE möglich

Euro II

341045 Glas weiß 49,00 €

230V | E27 | MAX 2x40W | EXKLUSIVE LAMPE | IP44 | 0,5m | 1,6 kg | 300mm Ø 100mm H | Betrieb mit ENERGIE SPARLAMPE möglich

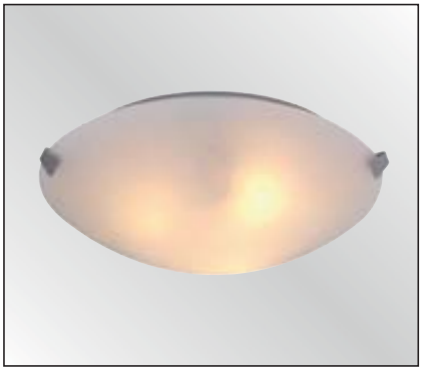

Dower

206538 Glas satiniert 39,00 €

230V | E27 | MAX 3x40W | EXKLUSIVE LAMPE | 0,5m | 1,8 kg | 390mm Ø 100mm H | Betrieb mit ENERGIE SPARLAMPE möglich

Parasol I
matt-silber, Acrylglas schwarz

351132 QR111 79,00 €

230V 12V | G53 | MAX 35W
EXKLUSIVE LAMPE | INKLUSIVE TRAFO
0,5m
1,2 kg | 246mm L 99mm B 124mm H

Parasol II
matt-silber, Acrylglas schwarz

351133 QR111 119,00 €

230V 12V | G53 | MAX 2x35W
EXKLUSIVE LAMPE | INKLUSIVE TRAFO
0,5m
1,5 kg | 425mm L 99mm B 124mm H

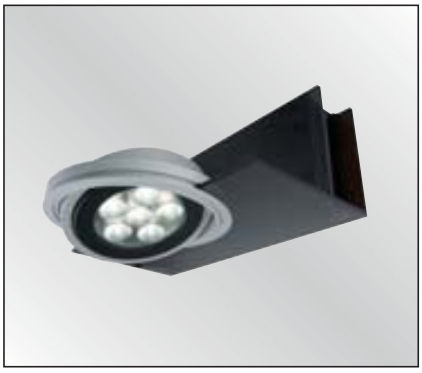

passende Leuchtmittel
siehe Seite 414

Parasol I LED
matt-silber, Acrylglas schwarz

351130 AR111 LED 89,00 €

230V 12V | G53 | MAX 10W
INKLUSIVE Treiber | EXKLUSIVE LED
0,3m
1,2 kg | 246mm L 99mm B 124mm H

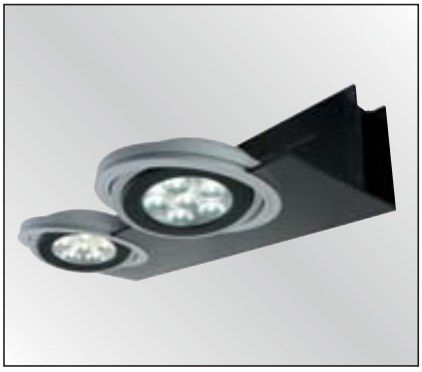

passende Leuchtmittel
siehe Seite 414

Parasol II LED
matt-silber, Acrylglas schwarz

351131 AR111 LED 149,00 €

230V 12V | G53 | MAX 2x10W
INKLUSIVE Treiber | EXKLUSIVE LED
0,3m
1,6 kg | 425mm L 99mm B 124mm H

Artone
Chrom, Glas schwarz

382725 31,00 €

230V	GU10	MAX 7W	INKLUSIVE LAMPE	Betrieb mit ENERGIE SPARLAMPE
		0,5m	0,8 kg	120mm L 75mm B 115mm H

Passendes Leuchtmittel
332250 GU10, 7W, warmweiß 15,00 € EEK: A

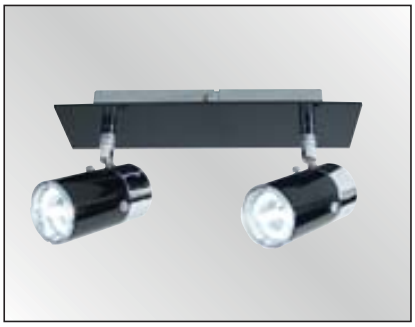

Artone 2
Chrom, Glas schwarz

382726 59,00 €

230V	GU10	MAX 2x7W	INKLUSIVE LAMPE	Betrieb mit ENERGIE SPARLAMPE
		0,5m	0,9 kg	267mm L 75mm B 115mm H

Passendes Leuchtmittel
332250 GU10, 7W, warmweiß 15,00 € EEK: A

Artone 3
Chrom, Glas schwarz

382727 119,00 €

230V	GU10	MAX 4x7W	INKLUSIVE LAMPE	Betrieb mit ENERGIE SPARLAMPE
		0,5m	1,5 kg	510mm L 75mm B 115mm H

Passendes Leuchtmittel
332250 GU10, 7W, warmweiß 15,00 € EEK: A

EEK = Energieeffizienzklasse,
mehr hierzu finden Sie auf der Seite 451.

1er Match 2
Edelstahloptik, Glas satiniert

946112 15,00 €

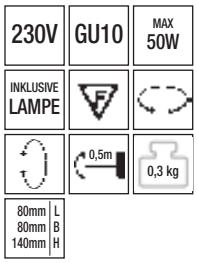

3er Match 2
Edelstahloptik, Glas satiniert

946113 39,00 €

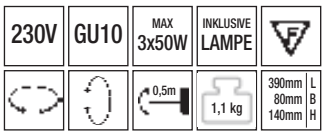

4er Match 2
Edelstahloptik, Glas satiniert

946115 55,00 €

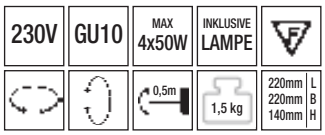

Sol Einzelspot

948129 Edelstahloptik 12,00 €

230V | GU10 | MAX 50W | INKLUSIVE LAMPE | 0,5m | 0,3 kg | 85mm Ø | 140mm H

Sol 2er Rondell

948128 Edelstahloptik 18,00

230V | GU10 | MAX 2x50W | INKLUSIVE LAMPE | 0,5m | 0,7 kg | 190mm Ø | 140mm H

Sol 3er Rondell

948127 Edelstahloptik 33,00 €

230V | GU10 | MAX 3x50W | INKLUSIVE LAMPE | 0,5m | 1,0 kg | 220mm Ø | 140mm H

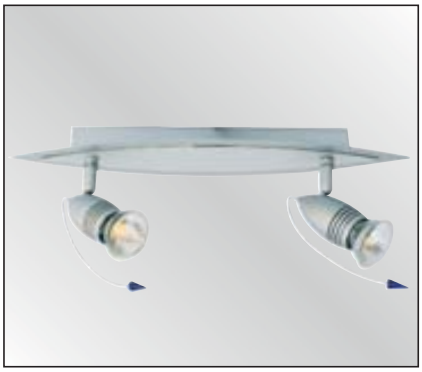

2er Sunset II

382708 Matt-silber 23,00 €

230V | GU10 | MAX 2x50W | INKLUSIVE LAMPE | 0,5m | 1,5 kg | 400mm L | 95mm B | 190mm H

3er Sunset II

382709 Matt-silber 35,00 €

230V | GU10 | MAX 3x50W | INKLUSIVE LAMPE | 0,5m | 2,5 kg | 280mm L | 280mm B | 190mm H

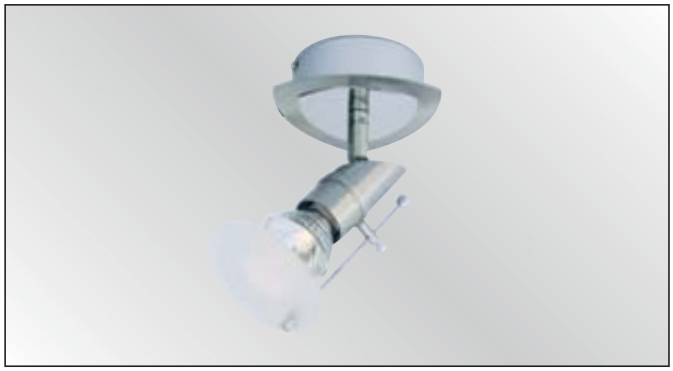

1er Smash II
Edelstahloptik, Glas satiniert

382711 19,90 €

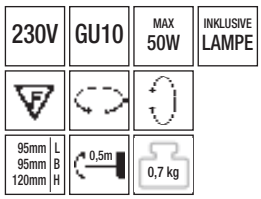

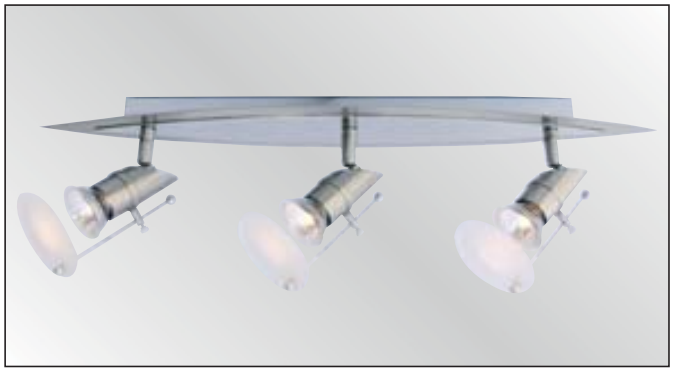

3er Smash II
Edelstahloptik, Glas satiniert

382710 55,00 €

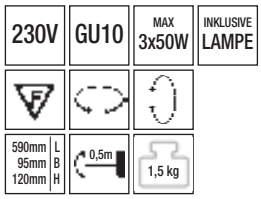

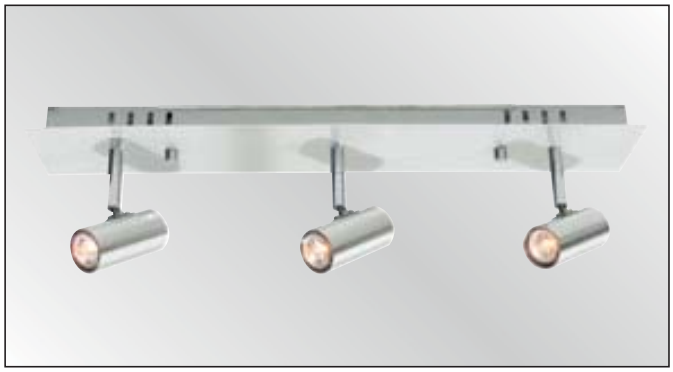

Cilindro
Alu gebürstet

341116 65,00 €

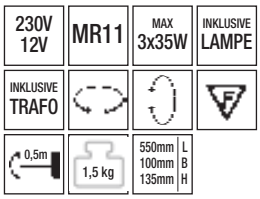

Cilindro 2
Alu gebürstet

341117 55,00 €

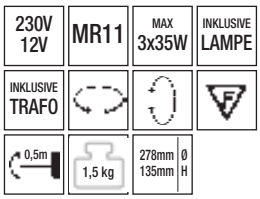

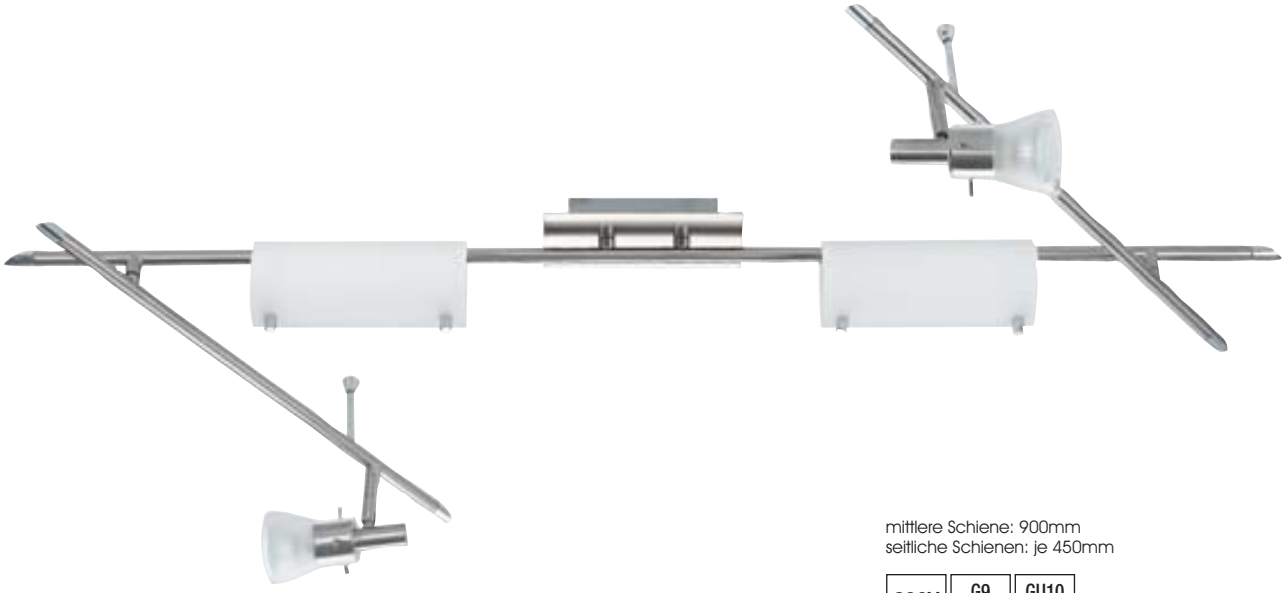

mittlere Schiene: 900mm
seitliche Schienen: je 450mm

230V	G9 2x40W	GU10 2x50W
INKLUSIVE LAMPE		
	0,5m	3,2 kg
200mm H		

Flexa
Edelstahloptik, Glas satiniert

800075 89,00 €

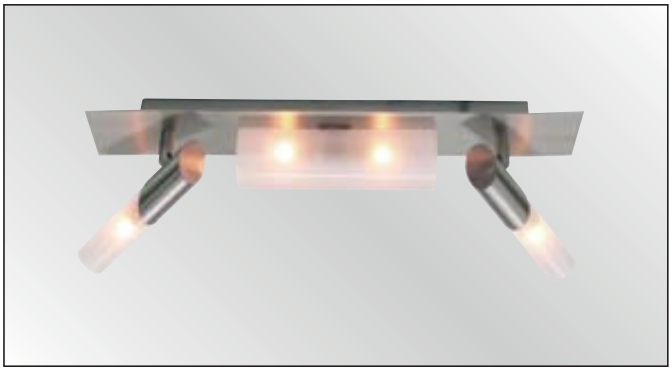

Toronto 2
Edelstahloptik, Glas satiniert

700022 49,00 €

230V	G9	MAX 4x40W	INKLUSIVE LAMPE
0,5m	2,1 kg	450mm L 70mm B 200mm H	

Toronto 1
Edelstahloptik, Glas satiniert

700021 69,00 €

230V	G9	MAX 6x40W	INKLUSIVE LAMPE
0,5m	1,3 kg	904mm L 82mm B 140mm H	

Vito III 1er Balken
inkl. Kippschalter
Edelstahloptik, Glas weiß

700444 18,00 €

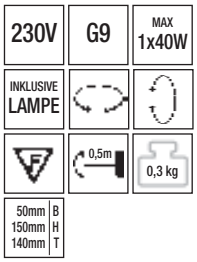

Vito III 2er Balken
Edelstahloptik, Glas weiß

700443 28,00 €

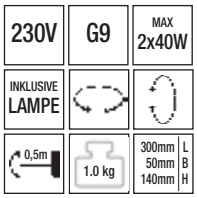

Vito III 4er Balken
Edelstahloptik, Glas weiß

700442 49,00 €

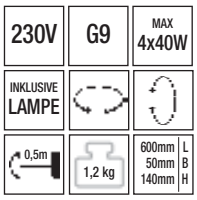

Spider
Chrom

382707 Glas weiß 119,00 €

inkl. elektr. Trafo
Sockel (ø x H) 140 x 70mm

230V 12V | G4 | MAX 10x20W
INKLUSIVE LAMPE | INKLUSIVE TRAFO | 0,5m
4,5 kg | 740mm ø / 400mm H

Arama
Chrom

299334 Glas satiniert 139,00 €

Ersatzleuchtmittel
siehe Seite 435

230V | GU10 | MAX 8x9W
INKLUSIVE LAMPE | max 0,73m
0,5m | 2,0 kg | 680mm ø / 127mm H
Betrieb mit ENERGIE SPARLAMPE

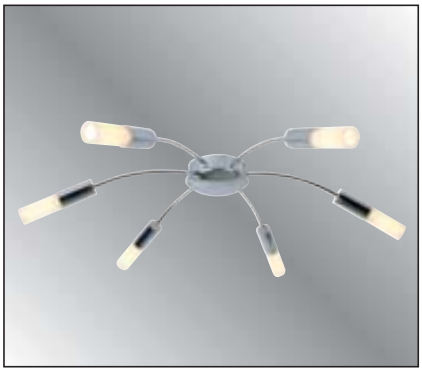

Visera
Chrom

299335 Glas satiniert 99,00 €

Ersatzleuchtmittel
siehe Seite 435

230V | GU10 | MAX 6x9W
INKLUSIVE LAMPE | 0,5m
2,0 kg | 700mm ø / 140mm H | Betrieb mit ENERGIE SPARLAMPE

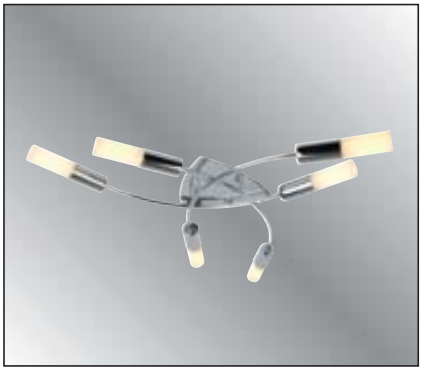

Platano
Chrom

299336 Glas satiniert 109,00 €

Ersatzleuchtmittel
siehe Seite 435

230V | GU10 | MAX 6x9W
INKLUSIVE LAMPE | 0,5m
2,0 kg | 580mm L / 520mm B / 70mm H | Betrieb mit ENERGIE SPARLAMPE

Ersatzleuchtmittel
siehe Seite 435

230V | GU10 | MAX 6x9W
INKLUSIVE LAMPE | max 0,67m
0,5m | 2,0 kg | 425mm 145mm Ø H
Betrieb mit ENERGIE SPARLAMPE

Vela
Chrom

299332 Glas satiniert 115,00 €

230V | E14 | MAX 5x40W
EXKLUSIVE LAMPE | max 1,1m
0,5m | 3,5 kg | 540mm 190mm Ø H
Betrieb mit ENERGIE SPARLAMPE möglich

Esfera
Metal brush

299352 Glas weiß 129,00 €

230V | E14 | MAX 6x40W
EXKLUSIVE LAMPE | 0,5m
7,8 kg | 500mm 180mm 440mm L B H | 0,76m
Betrieb mit ENERGIE SPARLAMPE möglich

Sesina
Matt-silber

299328 Glas satiniert 169,00 €

Arme beweglich

230V | E14 | MAX 5x40W
EXKLUSIVE LAMPE | 0,5m
2,8 kg | 210mm 500mm Ø H | Betrieb mit ENERGIE SPARLAMPE möglich

Sombra II
Edelstahloptik

382706 Glas weiß 44,00 €

Atomo

299350 Chrom 149,00 €

230V	E27	MAX 12x40W
INKLUSIVE LAMPE		0,5m
3,5 kg	715mm L 715mm B 770mm H	Betrieb mit ENERGIE SPARLAMPE möglich

Ibiscus
Edelstahloptik

299354	Glas rot gemustert	398,00 €
299353	Glas weiß gemustert	398,00 €

230V | R7S 118MM | MAX 300W
EXKLUSIVE LAMPE | 0,5m
max 1,0m | 3,5 kg | 670mm L 380mm B 150mm H

Plakitas
Chrom

299346	Glas satiniert	89,00 €

230V | E14 | MAX 3x40W
EXKLUSIVE LAMPE | max 1,2m
0,5m | 720mm L 110mm B 180mm H
3,5 kg | Betrieb mit ENERGIE SPARLAMPE möglich

Borrador
Chrom

299351	Glas satiniert / klar	179,00 €

230V | E14 | MAX 4x40W
EXKLUSIVE LAMPE | max 1,2m
0,5m | 3,5 kg | 703mm L 290mm B 100mm H
Betrieb mit ENERGIE SPARLAMPE möglich

Stresa
Chrom

299333	Glas satiniert	79,00 €

Ersatzleuchtmittel
siehe Seite 435

230V | GU10 | MAX 5x9W
INKLUSIVE LAMPE | max 1,3m
0,5m | 2,0 kg | 760mm L 30mm B 160mm H
Betrieb mit ENERGIE SPARLAMPE

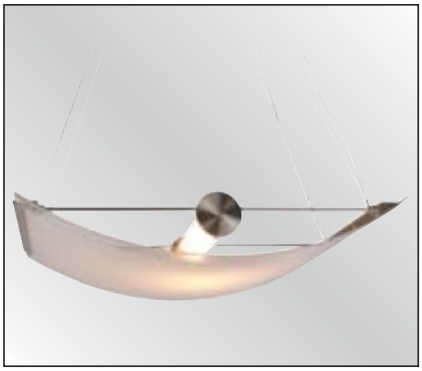

Slide
Edelstahloptik

299355 Glas weiß, satiniert 398,00 €

230V | R7S 118MM | MAX 300W
EXKLUSIVE LAMPE | 0,5m
max 1,0m | 3,5 kg | 670mm L 380mm B 150mm H

Pantalla
Chrom

299344 Glas satiniert 129,00 €

230V | E14 | MAX 6x40W
EXKLUSIVE LAMPE | max 0,84m
0,5m | 3,5 kg | 55mm Ø 84mm H
Betrieb mit ENERGIE SPARLAMPE möglich

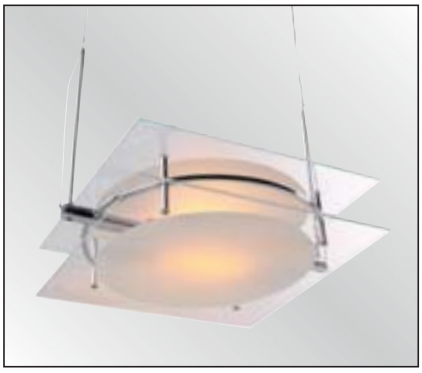

Roseta

299290 Glas weiß / klar 149,00 €

230V | R7S 118MM | MAX 100W
INKLUSIVE LAMPE | 0,5m
2,5 kg | 300mm L 300mm B 30mm H | max 1,4m

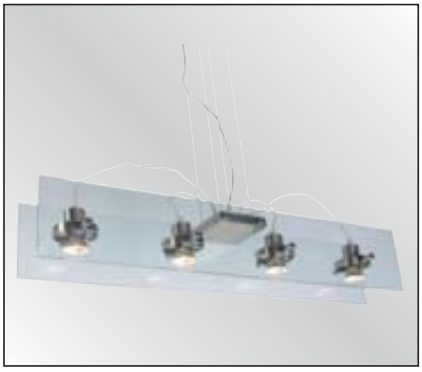

Cuatro
Edelstahloptik

341118 Glas klar 149,00 €

230V | GU10 | MAX 4x50W
INKLUSIVE LAMPE | 0,5m
5,2 kg
800mm L 123mm B 1100mm H | max 1,1m

Hermoso
Chrom

299337 Glas bunt 89,00 €

230V | E27 | MAX 60W
EXKLUSIVE LAMPE | max 1,5m
0,5m | 2,2 kg | 130mm 285mm Ø H
Betrieb mit ENERGIE SPARLAMPE möglich

Gotera
Chrom

299343 Glas amber 85,00 €
299342 Glas blau 85,00 €

230V | E27 | MAX 60W
EXKLUSIVE LAMPE | max 1,5m
0,5m | 2,2 kg | 138mm 530mm Ø H
Betrieb mit ENERGIE SPARLAMPE möglich

Forillo
Chrom

299339	Fäden silber	75,00 €
299338	Fäden schwarz	75,00 €

230V | E27 | MAX 3x60W
EXKLUSIVE LAMPE | max 1,5m
0,5m | 2,2 kg | 750mm L 150mm B 210mm H
Betrieb mit ENERGIE SPARLAMPE möglich

Candelero

299325	Glas weiß	199,00 €

230V | E14 | 6x40W
EXKLUSIVE LAMPE | 0,5m | max 1,0m
3,2 kg | 570mm Ø 135mm H | Betrieb mit ENERGIE SPARLAMPE möglich

Wirada
Chrom

299347 Glas klar 249,00 €

Pendulo

299329	Glas weiß	65,00 €
299330	Glas blau	69,00 €
299331	Glas orange	69,00 €

230V | E27 | MAX 60W
EXKLUSIVE LAMPE | 0,5m
2,5 kg | 135mm 500mm Ø H | max 1,04m
Betrieb mit ENERGIE SPARLAMPE möglich

Vantalle
Alu

341128	Glas weiß	149,00 €

230V | E27 | MAX 60W
EXKLUSIVE LAMPE | 0,5m
max 1,5m | 3,1 kg | 470mm 1500mm Ø H

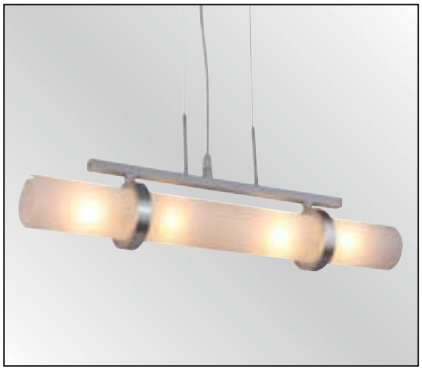

Tubo
Alu gebürstet

299289	Glas satiniert	95,00 €

230V | G9 | max. 4x40W
INKLUSIVE LAMPE | 0,5m
3,7 kg | 500mm 60mm 1250mm L B H | max 1,25m

Deckenbefestigung:
80 x 30 x 20mm

	Orbit Alu Druckguß		
900058	Matt-silber	189,00 €	

230V 12V | QR111 | MAX 3x50W
EXKLUSIVE LAMPE | INKLUSIVE TRAFO
0,8m
2,2 kg | 670mm L, 170mm B, 205mm H | 1,50m

	Orbit Alu Druckguß		
900057	Matt-silber	215,00 €	

230V 12V | QR111 | MAX 3x50W
EXKLUSIVE LAMPE | INKLUSIVE TRAFO
0,8m
3,4 kg | 62mm B, 860mm H, 228mm T

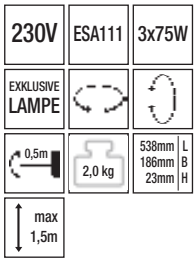

Kardan 3er
Alu Druckguß

299293 Matt-silber 239,00 €

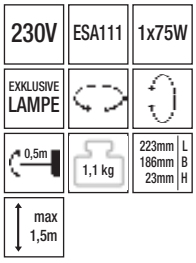

Kardan 1er
Alu Druckguß

299291 Matt-silber 139,00 €

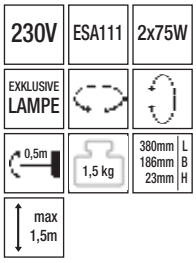

Kardan 2er
Alu Druckguß

299292 Matt-silber 179,00 €

Ronis 3er
Chrom

299327 Glas weiß 299,00 €

inkl. Vorschaltgerät
pass. Leuchtmittel
siehe Seite 437

230V	T5	3x22W
EXKLUSIVE LAMPE		
0,5m	6,3 kg	580mm 1200mm Ø H

Ronis
Chrom

299326 Glas weiß 139,00 €

inkl. Vorschaltgerät
pass. Leuchtmittel
siehe Seite 437

230V	T5	32W
EXKLUSIVE LAMPE		0,5m
4,5 kg	300mm 1200mm Ø H	

Collar Double Hängeleuchte
Alu Druckguß matt-silber
Ringe in Kunststoff

299311	Transparent	449,00 €
299312	Frosted	449,00 €
299313	Schwarz	449,00 €
299314	Blau	449,00 €
299315	Grün	449,00 €
299316	Orange	449,00 €
299317	Gelb	449,00 €

230V | T5 | MAX 2x55W
EXKLUSIVE LAMPE | 0,5m
8,1 kg | 1010mm 450mm 50mm L B H | INKLUSIVE EVG
2,00m

Collar Hängeleuchte
Alu Druckguß matt-silber
Ring in Kunststoff

299304	Transparent	269,00 €
299305	Frosted	269,00 €
299306	Schwarz	269,00 €
299307	Blau	269,00 €
299308	Grün	269,00 €
299309	Orange	269,00 €
299310	Gelb	269,00 €

230V | T5 | MAX 55W
EXKLUSIVE LAMPE | 0,5m
6,8 kg | 510mm 450mm 50mm L B H | INKLUSIVE EVG
2,00m

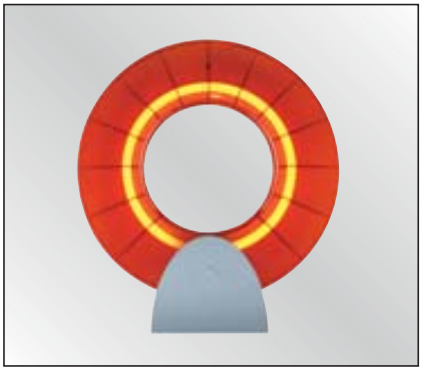

Collar Wandlampe
Alu Druckguß matt-silber
Ring in Kunststoff

299318	Transparent	219,00 €
299319	Frosted	219,00 €
299320	Schwarz	219,00 €
299321	Blau	219,00 €
299322	Grün	219,00 €
299323	Orange	219,00 €
299324	Gelb	219,00 €

230V | T5 | MAX 55W
EXKLUSIVE LAMPE | 0,5m
3,8 kg | 510mm 450mm 75mm L B H | INKLUSIVE EVG

Niedervolt Seilsystem | STAR

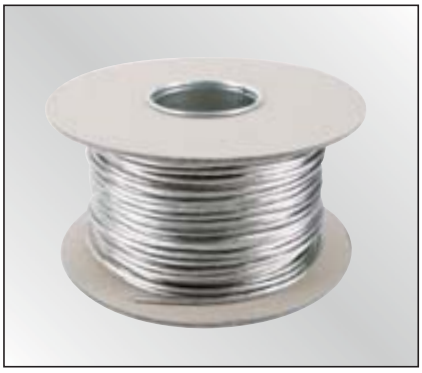

Seil 4mm und 6mm

101000	Meterpreis	(4mm)	2,50 €
449004	100m-Rolle	(4mm)	162,00 €
102000	Meterpreis	(6mm)	4,00 €
449006	100m-Rolle	(6mm)	248,00 €

12V | III

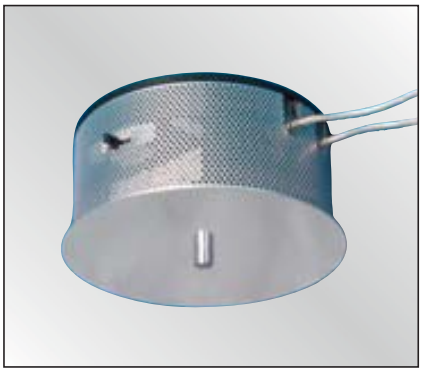

Trafo Barakuda

530032	Chrom	149,00 €

230V 12V | 200VA

175mm 80mm | Ø H

Einspeiser
Chrom, **2 Stück**

700129 4,90 €

10mm Ø
56mm L

Wandgegenstück
Chrom, 1 Stück

700124 7,00 €

10mm Ø
160mm L

Seilstütze
Chrom, 1 Stück

700122 6,00 €

18mm Ø
150mm L

Umlenkrolle
Chrom, 1 Stück

700121 8,50 €

10mm Ø
60mm L

Isolierverbinder
Chrom, **2 Stück**

899605 14,00 €

Einspeiser 50cm
Chrom, **2 Stück**

944031 11,00 €

10mm Ø
145mm L

Wandseilspanner
Chrom, 1 Stück

700120 8,50 €

18mm Ø
150mm L

Seilstab
Chrom, 1 Stück

700123 8,50 €

10mm Ø
60mm L

Seilspanner
Chrom, 1 Stück

700125 7,00 €

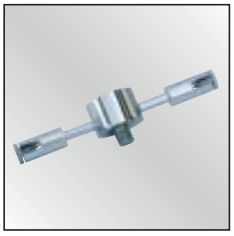

Universal-Adapter
für Seilleuchten
für 10cm Seilabstand
Chrom, 1 Stück

900056 22,00 €

Seilabstand
max. 130mm

12V | MR16 | MAX 35W | EXKLUSIVE LAMPE | 35mm H

Einzel-Seilspot TC 52

900251 Schwarz 10,50 €

Seilabstand
max. 130mm

12V | MR16 | MAX 35W | EXKLUSIVE LAMPE | 80mm H

Einzel-Seilspot TC 62

900258 Schwarz 15,70 €

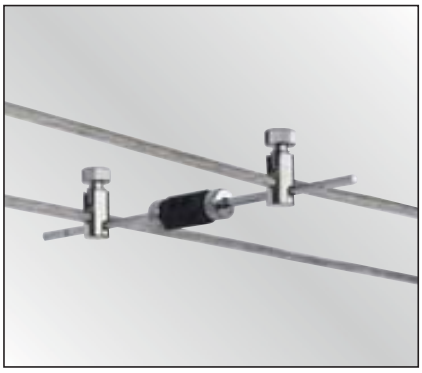

Seilabstand
max. 130mm

12V | MAX 35W | EXKLUSIVE LAMPE

Adapter TC 53
für Hängeleuchte Tex

900250 Schwarz 8,50 €

Hängeleuchte Tex
Lieferung **ohne Adapter (TC53)**

800071	Glas klar / weiß	26,00 €
800092	Glas klar / blau	26,00 €

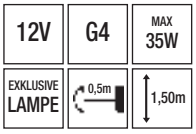

Spot Gobo
ohne Adapter

800078	Chrom	12,00 €
800079	Matt-silber	12,00 €

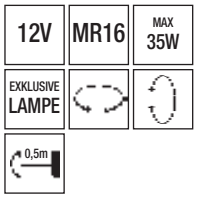

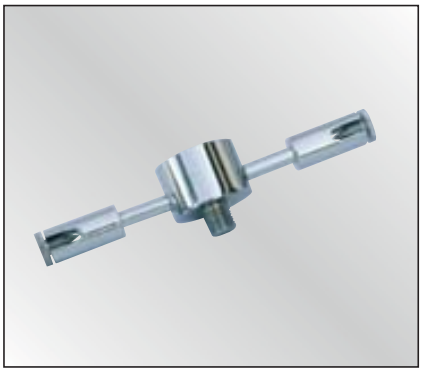

Universal-Adapter für Seilleuchten
für 10cm Seilabstand

900056	Chrom	22,00 €

Spot Efi
ohne Adapter

12V | G4 | MAX 35W
EXKLUSIVE LAMPE
0,5m

800080	Edelstahloptik	12,00 €
800081	Chrom	12,00 €
800082	Matt-silber	12,00 €

Spot Sirius
Lochblech, ohne Adapter

12V | MR16 | MAX 50W
EXKLUSIVE LAMPE
0,5m

09229A	Chrom	10,00 €
09230A	Matt-silber	10,00 €

Spot Pero
ohne Adapter

12V | MR16 | MAX 50W
EXKLUSIVE LAMPE
0,5m

299271	Chrom	10,00 €
299276	Matt-silber	10,00 €

Spot Melo
ohne Adapter

12V | MR16 | MAX 35W
EXKLUSIVE LAMPE
0,5m

800087	Chrom	12,00 €
800088	Matt-silber	12,00 €
800089	Weiß	10,00 €

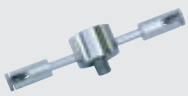

Die Spots für das Star Seilsystem werden ohne Adapter und ohne Adaptermontage geliefert. Die Adapter können Sie einfach und schnell selbst montieren.
Falls wir die Adapter für Sie montieren sollen, unbedingt bei der Bestellung angeben.

980002 Montagekosten pro Stück 7,50 €

Niedervolt Schienensystem **APOLLO**

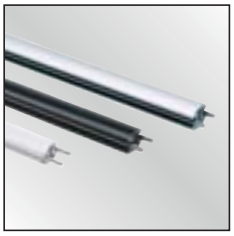

12V | max 25A | 1000mm L 16mm B 12mm H

Stromschiene 1m
21,00 €

800002 Weiß
900020 Schwarz
900010 Matt-silbe

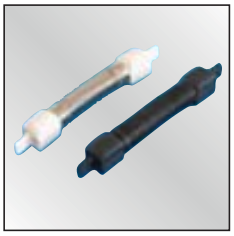

145mm L 20mm B 18mm H

Flexverbinder 10cm
8,30 €

800053 Weiß
900053 Schwarz

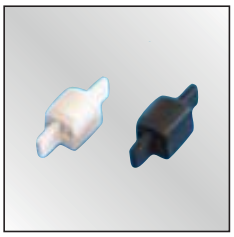

53mm L 20mm B 18mm H

elektr. Längsverbinder
3,70 €

800050 Weiß
900050 Schwarz

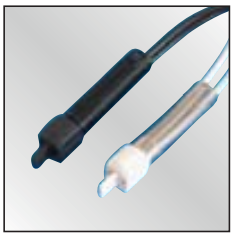

111mm L 20mm B 18mm H

Einspeiser 60cm
9,50 €

800054 Weiß
900054 Schwarz

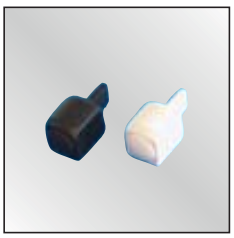

53mm L 20mm B 18mm H

Endkappe
3,20 €

800052 Weiß
900052 Schwarz

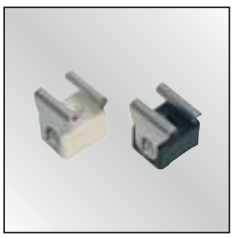

15mm L 15mm B 15mm H

Deckenhalter
3,40 €

800069 Weiß
900069 Schwarz

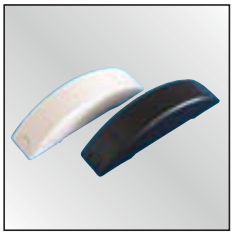

Trafo 150VA
73,00 €

800042 Weiß
900043 Schwarz
900044 Silber

230V 12V | 35-150 VA | MM

0,4 kg | 184mm L 44mm B 45mm H

Trafo 12V/300VA
139,00 €

900029 Matt-silber
900030 Weiß
900031 Schwarz

230V 12V | 300W

3,5 kg | 165mm L 140mm B 70mm H

Grundspot TA02

12V | MAX 35W | EXKLUSIVE LAMPE

800102	Weiß	7,90 €
900102	Schwarz	7,90 €

60mm | H

Grundspot TA03

12V | MAX 35W | EXKLUSIVE LAMPE

800103	Weiß	15,70 €
900103	Schwarz	15,70 €

120mm | H

Hängeleuchte Tex
ohne Schienenadapter

800071	Glas klar / weiß	26,00 €
800092	Glas klar / blau	26,00 €

Schienenadapter
900102 schwarz 7,90 €
800102 weiß 7,90 €

12V | G4 | MAX 35W
EXKLUSIVE LAMPE | 0,5m | 1,50m

Hängeleuchte EPI
ohne Schienenadapter

800090	Glas weiß	25,00 €
800093	Glas blau	25,00 €

Schienenadapter
900102 schwarz 7,90 €
800102 weiß 7,90 €

12V | G4 | MAX 35W
EXKLUSIVE LAMPE | 0,3 kg | 70mm 125mm | Ø H
1,50m

Schienensystem

ONE

Schienensystem

ONE (Niedervolt)

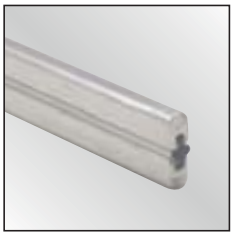

15mm H
4mm B

Stromschienen 12V 25A
inkl. Endkappe

944002	1,0 m	17,00 €
944003	1,5 m	23,00 €
944004	2,0 m	28,00 €

230V 12V | 35-150 VA | 0,4 kg | 175mm L, 55mm B, 70mm H

Trafo Oval 150VA

944090 82,00 €

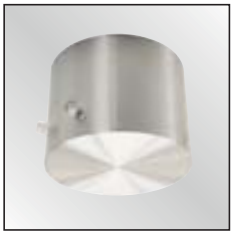

230V 12V | MAX 210VA | 2,5 kg | 151mm Ø, 110mm H

Trafo 210VA
149,00 €

944091 Matt-silber
944092 Edelstahloptik
944093 Chrom

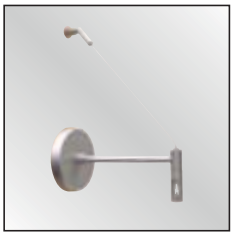

115mm Ø
195mm T

Wandabhängung
mit Einspeiser

944070 47,00 €

195mm T

Wandabhängung

944071 25,00 €

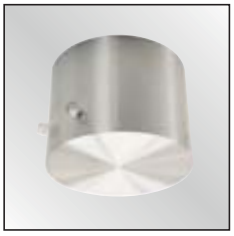

230V 12V | MAX 300VA | 4,6 kg | 151mm Ø, 124mm H

Trafo 300VA
179,00 €

944029 Matt-silber
944030 Edelstahloptik

115mm ø
48mm T

Wandeinspeisung

944072 28,00 €

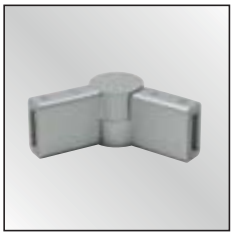

80mm L
13mm B
26mm H

Längsverbinder
beweglich
23,00 €

944020 Elektrisch
944021 Mechanisch

53mm L
13mm B
26mm H

T-Verbinder

944022 Elektrisch 24,00 €
944032 Mechanisch 22,00 €

40mm L
13mm B
26mm H

Längsverbinder
12,00 €

944025 Elektrisch
944026 Mechanisch

18mm ø
61mm H

Deckenabhängung

944027 14,00 €

115mm ø
61mm H

Abhängung mit
Einspeisung

944095 30,00 €

80mm L
26mm ø

Einspeiser 60cm

944024 25,00 €

81mm L
13mm B
26mm H

X-Verbinder

944023 Elektrisch 32,00 €
944033 Mechanisch 30,00 €

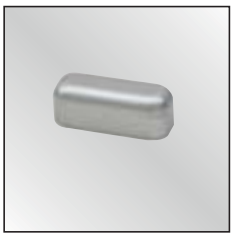

Endkappe

944010 0,90 €

18mm ø
210mm H

Deckenabhängung
beweglich

944028 18,00 €

Spot Uno satin

944040 Alu Druckguß
25,00 €

12V	MR16	MAX 35W
EXKLUSIVE LAMPE		

55mm	ø
60mm	B
145mm	H

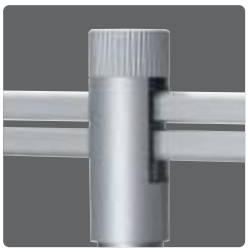

robuste Befestigung

hochwertige Verarbeitung

schwenkbar

Spot Tres satin

944042 Alu Druckguß
32,50 €

12V	MR16	MAX 35W
EXKLUSIVE LAMPE		

55mm ø
75mm B
140mm H

Spot Due satin

944041 Alu Druckguß 21,00 €

12V	MR16	MAX 35W
EXKLUSIVE LAMPE		

57mm ø
98mm B
140mm H

Pendelleuchte I

Das Glas muss optional bestellt werden (siehe unten)

944050	Satin, ohne Glas	47,50 €

G4 | MAX 35W | EXKLUSIVE LAMPE
0,5m | 0,4 kg | 1500mm L

Glas für Pendelleuchte I

944051	Amber	12,50 €
944052	Blau gefrostet	12,50 €
944053	Weiß gefrostet	12,50 €

135mm ø

robuste Befestigung

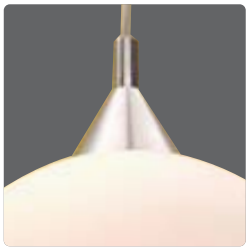

hochwertige Verarbeitung

Echtglas

Pendelleuchte II

Das Glas muss optional bestellt werden (siehe unten)

944055	Satin, ohne Glas	50,00 €

G4 | MAX 35W | EXKLUSIVE LAMPE
0,5m | 0,4 kg | 1500mm L

Glas für Pendelleuchte II

944056	Klar / amber	10,00 €
944057	Klar / blau gefrostet	10,00 €
944058	Klar / weiß gefrostet	10,00 €

105mm Ø
105mm H

robuste Befestigung

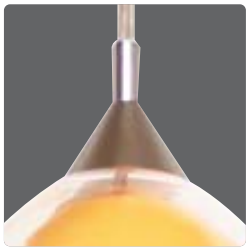

hochwertige Verarbeitung

Echtglas

Schienensystem

LED ONE (Niedervolt)

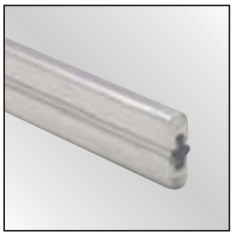

15mm H
4mm B

Stromschienen 12V 25A
inkl. Endkappe

944002	1,0 m	17,00 €
944003	1,5 m	23,00 €
944004	2,0 m	28,00 €

230V 12V | 1-10W | 0,4 kg | 175mm L 55mm B 70mm H

LED Trafo 12V

933060 59,00 €

230V 12V | 1-20W | 0,4 kg | 152mm Ø 70mm H

LED Trafo 12V

933061 69,00 €

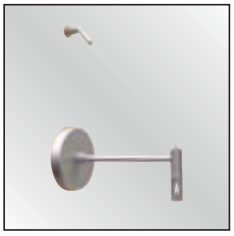

115mm ø
195mm T

Wandabhängung
mit Einspeiser

944070 47,00 €

195mm T

Wandabhängung

944071 25,00 €

115mm ø
48mm T

Wandeinspeisung

944072 28,00 €

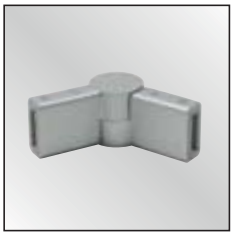

80mm L
13mm B
26mm H

Längsverbinder
beweglich
23,00 €

944020 Elektrisch
944021 Mechanisch

53mm L
13mm B
26mm H

T-Verbinder
beweglich

944022 Elektrisch 24,00 €
944032 Mechanisch 22,00 €

40mm L
13mm B
26mm H

Längsverbinder
12,00 €

944025 Elektrisch
944026 Mechanisch

18mm ø
68mm H

Deckenabhängung

944027 14,00 €

115mm ø
75mm H

Abhängung mit
Einspeisung

944095 30,00 €

80mm L
26mm ø

Einspeiser 60cm

944024 25,00 €

81mm L
13mm B
26mm H

X-Verbinder
beweglich

944023 Elektrisch 32,00 €
944033 Mechanisch 30,00 €

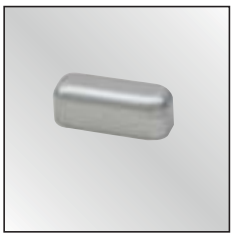

Endkappe

944010 0,90 €

18mm ø
210mm H

Deckenabhängung
beweglich

944028 18,00 €

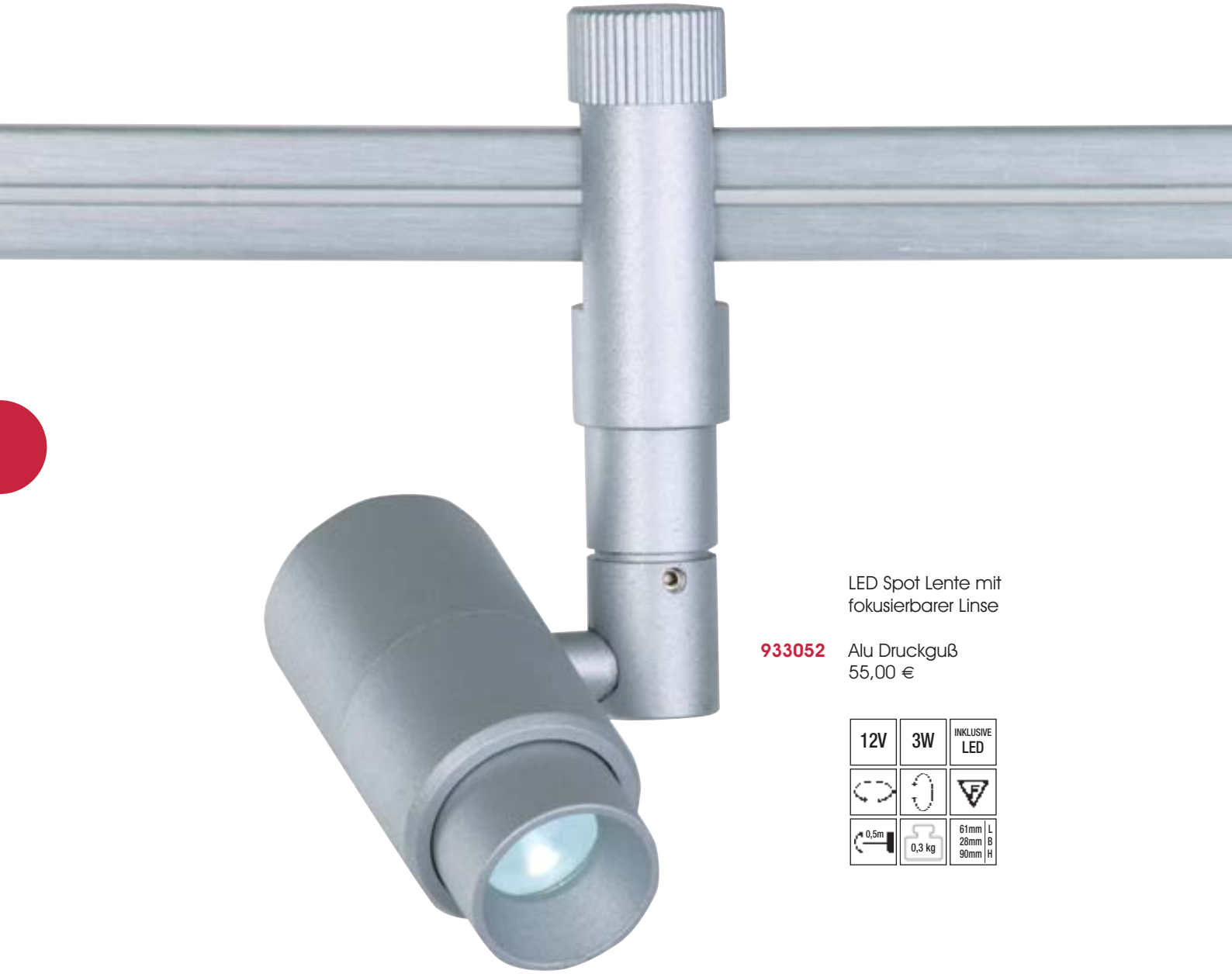

LED Spot Lente mit
fokusierbarer Linse

933052 Alu Druckguß
55,00 €

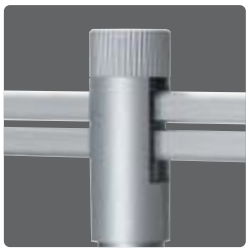

robuste Befestigung

hochwertige LED s / focusierbar

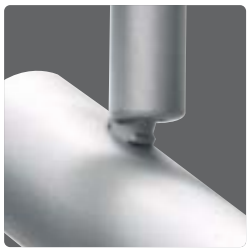

schwenkbar

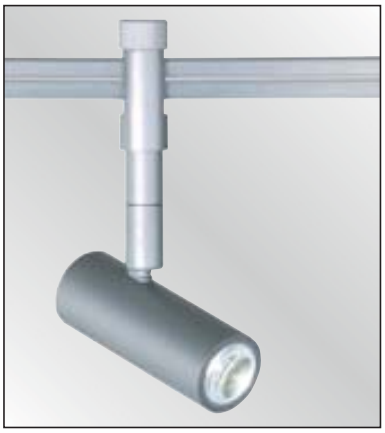

LED Spot Round satin

933050 Alu Druckguß 52,00 €

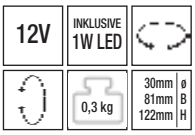

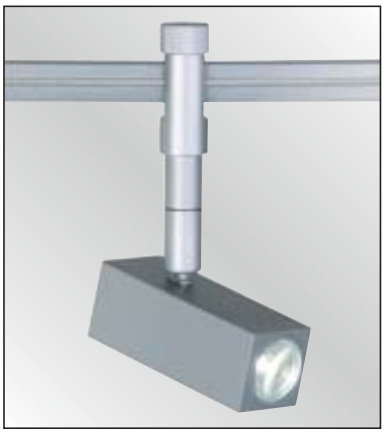

LED Spot Quattro satin

933051 Alu Druckguß 52,00 €

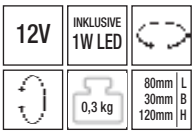

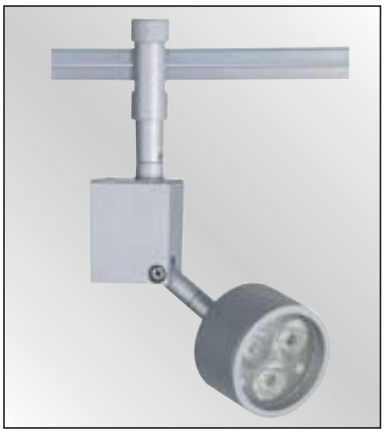

LED Spot Movil
Matt-silber

933053 Warmweiß 115,00 €
933054 Coolweiß 115,00 €

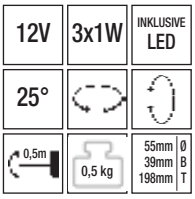

Niedervolt Schienensystem TWIST

12V | MAX 25A | 6mm 1000mm | ø L

Stange 100cm
chrom (Stückpreis)

530000 5,00 €

Einspeiser chrom
(Paarpreis)

530004 4,90 €

Winkel beweglich
chrom (Stückpreis)

530010 3,90 €

Abhängung 11cm
silber (Stückpreis)

530026 4,80 €

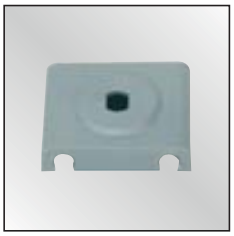

Twist Adapter
silber

530030 2,50 €

Unterbrecher
(Stückpreis)

530018 0,90 €

Trafo „Elypse"
300 VA, chrom

530034 199,00 €

230V 12V | 300 VA | VDE | 230mm 100mm | ø H

Längsverbinder
chrom (Stückpreis)

530002 1,50 €

Mitteleinspeisung
chrom (Paarpreis)

530008 11,00 €

Winkel starr
chrom (Stückpreis)

530012 2,20 €

90° Bogen chrom
2,90 €

530014 klein (Stückpreis)
530016 groß (Stückpreis)

Endstopfen grau
(Stückpreis)

530022 0,40 €

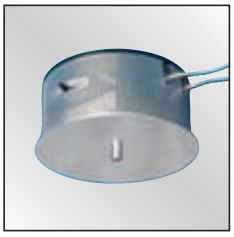

Trafo „Barakuda"
200 VA, chrom

530032 149,00 €

230V 12V | 200 VA | VDE | 175mm 80mm | ø H

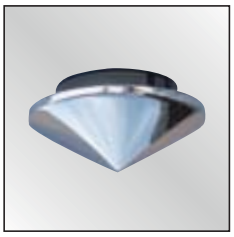

Trafo „Pyramide"
300 VA, chrom

530033 199,00 €

230V 12V | 300 VA | VDE | 230mm 120mm | ø H

Spot Efi
ohne Adapter

800080	Edelstahloptik	12,00 €
800081	Chrom	12,00 €
800082	Matt-silber	12,00 €

12V | G4 | MAX 35W
EXKLUSIVE LAMPE
0,5m

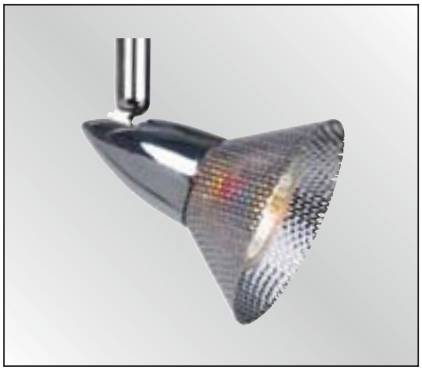

Spot Sirius
Lochblech, ohne Adapter

09229A	Chrom	10,00 €
09230A	Matt-silber	10,00 €

12V | MR16 | MAX 50W
EXKLUSIVE LAMPE
0,5m

Spot Pero
ohne Adapter

299271	Chrom	10,00 €
299276	Matt-silber	10,00 €

12V | MR16 | MAX 50W
EXKLUSIVE LAMPE
0,5m

Die Spots für das Twist Schienensystem werden ohne Adapter und ohne Adaptermontage geliefert. Die Adapter können Sie einfach und schnell selbst montieren.
Falls wir die Adapter für Sie montieren sollen, unbedingt bei der Bestellung angeben.

980002 Montagekosten pro Stück 7,50 €

Epi
ohne Adapter

800090	Glas weiß	25,00 €
800093	Glas blau	25,00 €

12V | G4 | MAX 35W
EXKLUSIVE LAMPE | 0,3 kg | 70mm 125mm Ø H
1,50m

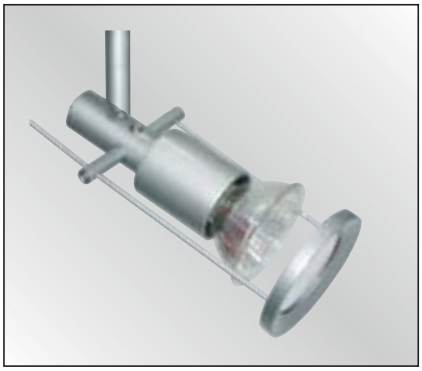

Spot Gobo
ohne Adapter

800078	Chrom	12,00 €
800079	Matt-silber	12,00 €

12V | MR16 | MAX 35W
EXKLUSIVE LAMPE
0,5m

Spot Melo
ohne Adapter

800087	Chrom	12,00 €
800088	Matt-silber	12,00 €
800089	Weiß	10,00 €

12V | MR16 | MAX 35W
EXKLUSIVE LAMPE
0,5m

Die Spots für das Twist Schienensystem werden ohne Adapter und ohne Adaptermontage geliefert. Die Adapter können Sie einfach und schnell selbst montieren.
Falls wir die Adapter für Sie montieren sollen, unbedingt bei der Bestellung angeben.

980002 Montagekosten pro Stück 7,50 €

Decken-

Einbauringe

Schwenkbarer Aluminium
Einbauring, Innenring poliert

110222 Alu matt 17,50 €

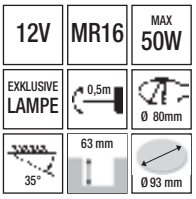

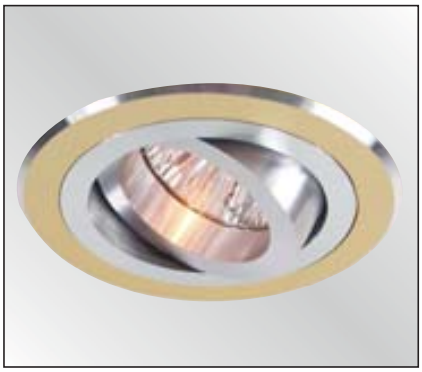

Schwenkbarer Aluminium Einbauring
Sandstrahloptik, Innenring poliert

110233	Silber	17,50 €
110234	Gold	17,50 €
110235	Matt-schwarz	17,50 €

12V | MR16 | MAX 50W | EXKLUSIVE LAMPE | 0,5m | Ø 80mm | 35° | 63 mm | Ø 93 mm

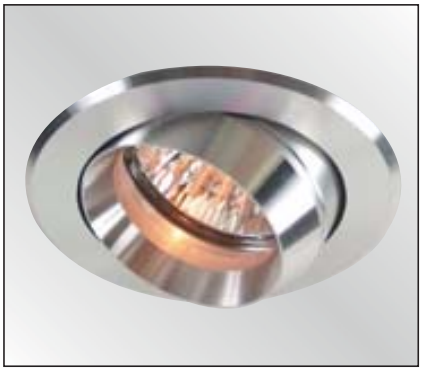

Schwenkbarer Aluminium
Einbauring Kugel

111611	Silber (Sandstrahl)	16,00 €
111613	Alu poliert	16,00 €

12V | MR16 | MAX 50W | EXKLUSIVE LAMPE | 0,5m | Ø 69mm | 35° | 60 mm | Ø 82 mm

Feststehender Aluminium
Einbauring Sandstrahloptik

111309	Silber	9,90 €
111317	Schwarz	7,90 €

12V | MR16 | MAX 50W | EXKLUSIVE LAMPE | 0,5m | Ø 65mm | 60 mm | Ø 78 mm

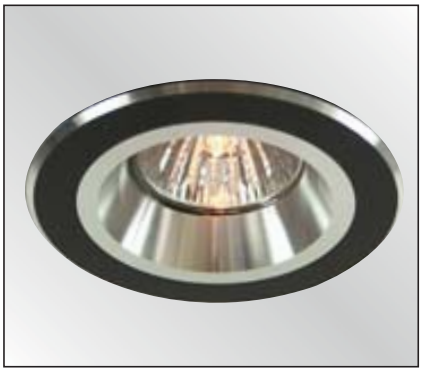

Feststehender Aluminium
Einbauring, Innenring poliert

110120	Alu-matt	16,00 €
110122	Matt-schwarz	16,00 €

12V | MR16 | MAX 50W | EXKLUSIVE LAMPE | 0,5m | Ø 78mm | 65 mm | Ø 93 mm

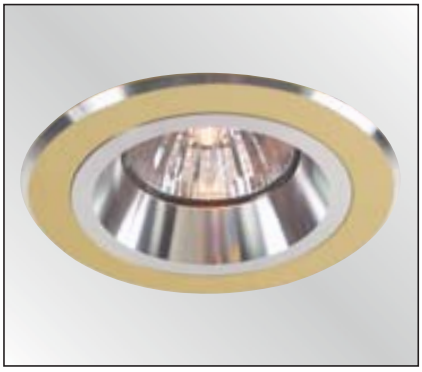

Feststehender Aluminium
Einbauring Sandstrahloptik
Innenring poliert

110127	Silber	16,00 €
110128	Gold	16,00 €

12V | MR16 | MAX 50W | EXKLUSIVE LAMPE | 0,5m | Ø 78mm | 65 mm | Ø 93 mm

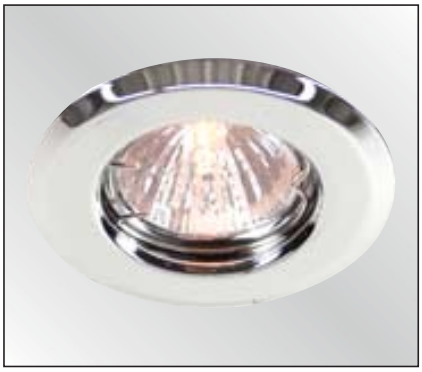

Feststehender Metall
Einbauring

442051	Weiß	3,00 €
442052	Chrom	3,00 €
442053	Gold	3,00 €
442058	Metall-brush	3,00 €
442059	Matt-silber	3,00 €

12V | MR16 | MAX 50W
EXKLUSIVE LAMPE | 0,5m | Ø 68mm
60 mm | Ø 80 mm

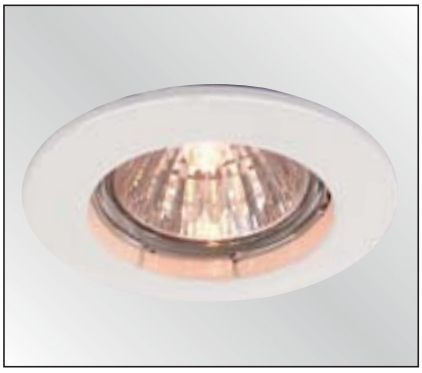

Feststehender Druckguß
Einbauring

120017	Weiß	6,00 €
120018	Chrom	6,00 €
120020	Metall-brush	6,00 €
120021	Matt-silber	6,00 €

12V | MR16 | MAX 50W
EXKLUSIVE LAMPE | 0,5m | Ø 68mm
55 mm | Ø 78 mm

Schwenkbarer Aluminium
Einbauring

0302BW	Weiß	8,00 €
0302MN	Matt-silber	10,00 €
0302MG	Matt-gold	8,00 €
0302SS	Edelstahl	10,00 €
0302CH	Chrom	10,00 €

12V | MR16 | MAX 50W
EXKLUSIVE LAMPE | 0,5m | Ø 80mm
30° | 60 mm | Ø 95 mm

Schwenkbarer 68er Metall
Einbauring

686864	Schwarz-matt	7,00 €
686866	Schwarz-metallic	7,00 €
686867	Kupfer gebürstet	7,00 €
686879	Matt-gold gebürstet	8,50 €
686880	Matt-silber	8,50 €
686868	Weiß	7,00 €
686869	Chrom	7,00 €
686870	Gold	7,00 €
686871	Metall-brush	7,00 €

12V | MR16 | MAX 50W
EXKLUSIVE LAMPE | 0,5m | Ø 68mm
30° | 55 mm | Ø 88 mm

für 68mm Ausschnittmaß

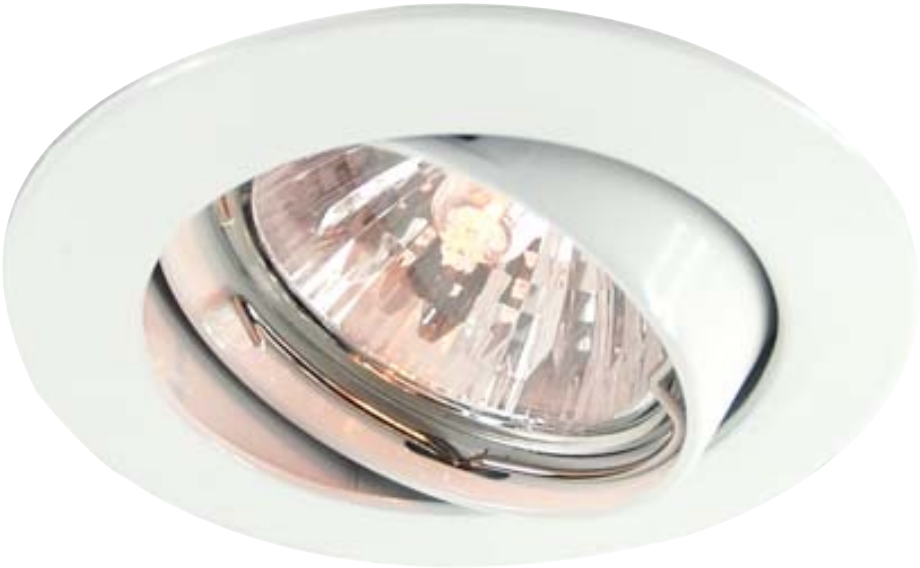

Schwenkbarer 68er Druckguß
Einbauring

449200	Weiß	9,50 €
449201	Chrom	9,50 €
449202	Metall-brush	9,50 €
449203	Matt-silber	9,50 €

12V | MR16 | MAX 50W
EXKLUSIVE LAMPE | 0,5m | Ø 68mm
30° | 55 mm | Ø 82 mm

für 68mm Ausschnittmaß

Schwenkbarer Metall
Einbauring

442830	Schwarz	4,00 €
442831	Weiß	4,50 €
442832	Chrom	4,50 €
442833	Gold	4,00 €
442838	Metall-brush	4,50 €
442841	Matt-silber	4,00 €

12V | MR16 | MAX 50W
EXKLUSIVE LAMPE | 0,5m | Ø 72mm
30° | 58 mm | 94 mm

Schwenkbarer Druckguß
Einbauring

121017	Weiß	8,00 €
121018	Chrom	8,00 €
121022	Gold	7,00 €
121020	Metall-brush	8,00 €
121021	Matt-silber	8,00 €

12V | MR16 | MAX 50W
EXKLUSIVE LAMPE | 0,5m | Ø 75mm
30° | 55 mm | 82 mm

Dreh-/Schwenkbarer Druckguß
Einbauring

126070	Weiß	12,00 €
126071	Chrom	13,00 €
126072	Gold	13,00 €
126073	Metall-brush	13,00 €
126074	Matt-silber	13,00 €

12V | MR16 | MAX 50W
EXKLUSIVE LAMPE | 0,5m | Ø 92mm
40° | 58 mm | 102 mm

Schwenkbarer Alu Druckguß
Einbauring

121011	Weiß	8,00 €
121012	Chrom	8,00 €
121014	Metall-brush	8,00 €
121015	Matt-silber	8,00 €

12V | MR11 | MAX 35W
EXKLUSIVE LAMPE | 0,5m | Ø 58mm
30° | 48 mm | Ø 63 mm

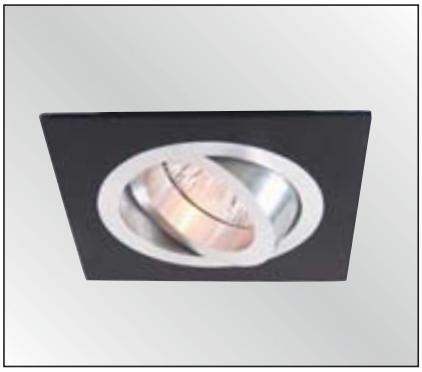

Schwenkbarer Aluminium
Einbauring, Innenring poliert

110421	Alu gebürstet	17,50 €
110427	Schwarz	17,50 €

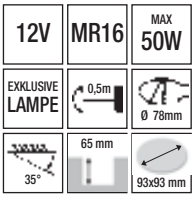

Schwenkbarer Aluminium
Einbauring

111821	Alu gebürstet	33,00 €

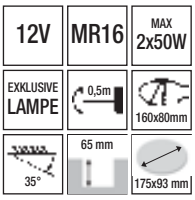

Feststehender Aluminium
Einbauring

110301	Alu gebürstet	16,00 €

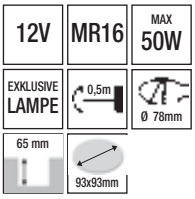

Schwenkbarer Druckguß
Einbauring

449210	Weiß	9,00 €
449211	Chrom	9,00 €
449212	Metall-brush	9,50 €
449213	Matt-silber	9,50 €

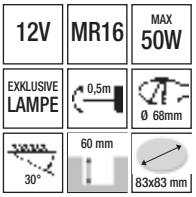

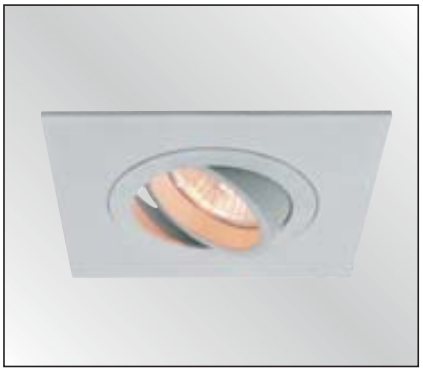

Einbaudownlight
Quad 1

850090 Alu Druckguß 12,00 €

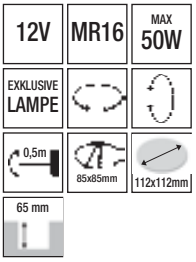

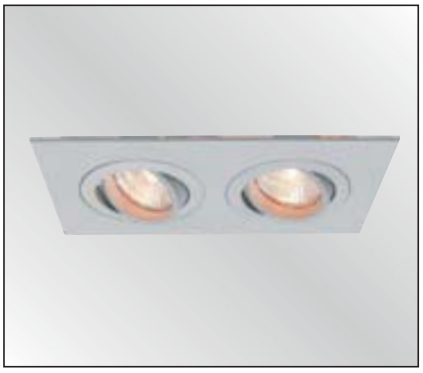

Einbaudownlight
Quad 2

850091 Alu Druckguß 18,00 €

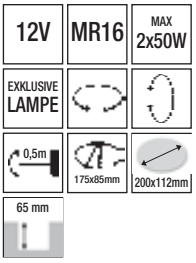

Einbaudownlight
Quad 3

850092 Alu Druckguß 36,00 €

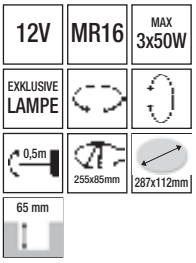

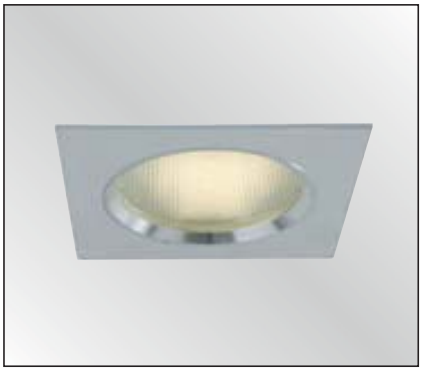

1er Deckeneinbauleuchte

122425 Alu gebürstet 14,00 €

230V | GX53 | MAX 1x13W
EXKLUSIVE LAMPE | 0,5m | 100x100
60 mm | 0,1 kg | 120mm L 120mm B

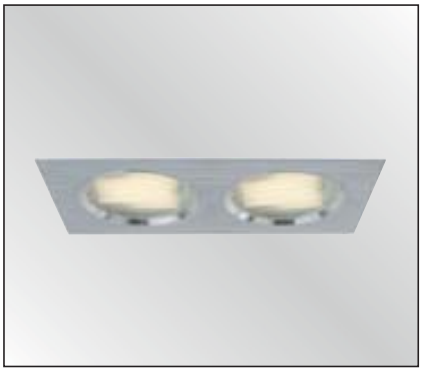

2er Deckeneinbauleuchte

122426 Alu gebürstet 26,00 €

230V | GX53 | MAX 2x13W
EXKLUSIVE LAMPE | 0,5m | 190x100
60 mm | 0,2 kg | 230mm L 120mm B

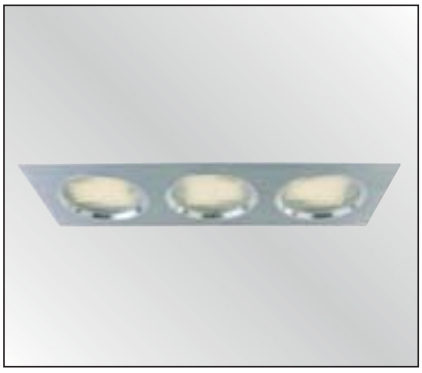

3er Deckeneinbauleuchte

122427 Alu gebürstet 39,00 €

230V | GX53 | MAX 3x13W
EXKLUSIVE LAMPE | 0,5m | 290x100
60 mm | 0,3 kg | 330mm L 120mm B

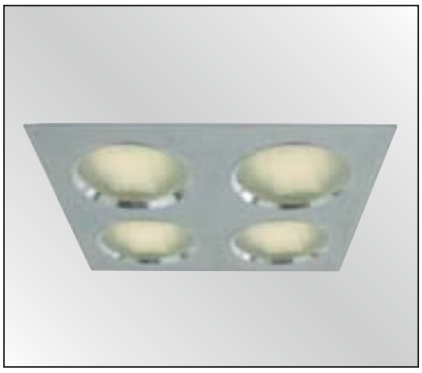

4er Deckeneinbauleuchte

122428 Alu gebürstet 55,00 €

230V | GX53 | MAX 4x13W
EXKLUSIVE LAMPE | 0,5m | 190x190
60 mm | 0,5 kg | 230mm L 230mm B

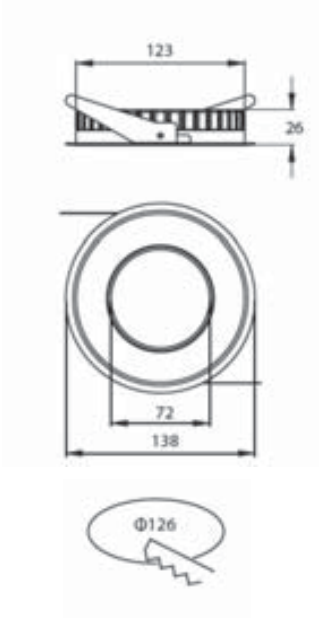

LED Leuchtmittel TD26 10 Watt

110,00 €

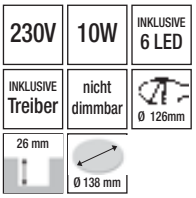

170170	Gehäuse weiß	Warmweiß	3000K	25°
170160	Gehäuse silber	Warmweiß	3000K	25°
170171	Gehäuse weiß	Neutralweiß	4000K	25°
170161	Gehäuse silber	Neutralweiß	4000K	25°
170172	Gehäuse weiß	Kaltweiß	6000K	25°
170162	Gehäuse silber	Kaltweiß	6000K	25°
170190	Gehäuse weiß	Warmweiß	3000K	40°
170180	Gehäuse silber	Warmweiß	3000K	40°
170191	Gehäuse weiß	Neutralweiß	4000K	40°
170181	Gehäuse silber	Neutralweiß	4000K	40°
170192	Gehäuse weiß	Kaltweiß	6000K	40°
170182	Gehäuse silber	Kaltweiß	6000K	40°
170210	Gehäuse weiß	Warmweiß	3000K	140°
170200	Gehäuse silber	Warmweiß	3000K	140°
170211	Gehäuse weiß	Neutralweiß	4000K	140°
170201	Gehäuse silber	Neutralweiß	4000K	140°

Abstrahlwinkel 25° / 40°

Abstrahlwinkel 140°

Lebensdauer

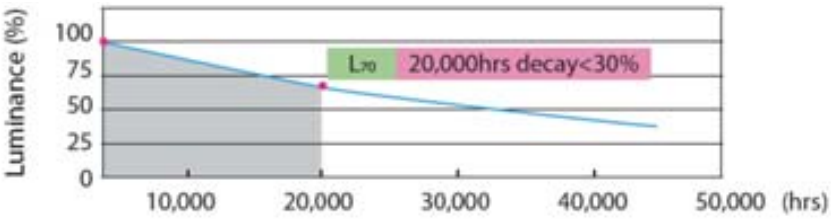

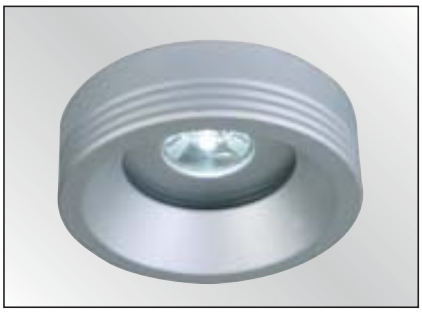

Led Einbauring AX-I
inkl. AMP-Stecker

565016 35,00 €

3,5V | 1W | INKLUSIVE LED | INKLUSIVE Treiber | 45mm | 60mm Ø 25mm T | 30 mm

Led Einbauring AX-I
inkl. AMP-Stecker

565017 69,00 €

10,5V | 3x1W | INKLUSIVE LED | INKLUSIVE Treiber | 61mm | 78mm Ø 25mm T | 30 mm

Led Einbauring AX-II
inkl. AMP-Stecker

565018 35,00 €

3,5V | 1W | INKLUSIVE LED | INKLUSIVE Treiber | 52mm | 60mm Ø 25mm T | 30 mm

Led Einbauring AX-II
inkl. AMP-Stecker

565019 69,00 €

10,5V | 3x1W | INKLUSIVE LED | INKLUSIVE Treiber | 61mm | 75mm Ø 25mm T | 30 mm

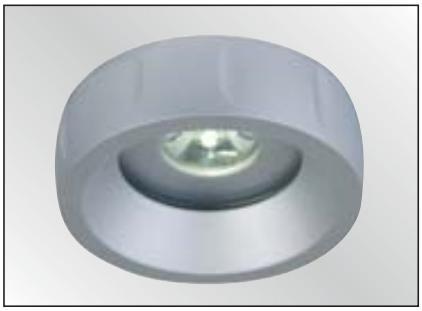

Led Einbauring AX-III 1
inkl. AMP-Stecker

565020 35,00 €

3,5V | 1W | INKLUSIVE LED | INKLUSIVE Treiber | 52mm | 60mm Ø 25mm T | 30 mm

Led Einbauring AX-III
inkl. AMP-Stecker

565021 69,00 €

10,5V | 3x1W | INKLUSIVE LED | INKLUSIVE Treiber | 65mm | 75mm Ø 25mm T | 30 mm

Led Einbauring
AX-Kardan 1 inkl. AMP-Stecker

565015	Matt-silber	69,00 €	EEK: A

10,5V | 3x1W | INKLUSIVE LED | INKLUSIVE Treiber | 82x86mm | 100mm L 100mm B 75mm T

Einbauring EV-II
Aluminium eloxiert / gebürstet

565001	Kaltweiß	139,00 €	EEK: A
565011	Warmweiß	139,00 €	EEK: A

230V | 6x1W | INKLUSIVE LED | Ø 113mm | 30° | 130mm Ø 45mm H | INKLUSIVE Treiber | 40 mm

Einbauring EV-IV
Aluminium gebürstet

565003	Kaltweiß	79,00 €	EEK: A
565013	Warmweiß	79,00 €	EEK: A

230V | 3x1W | INKLUSIVE LED | Ø 72mm | 30° | 80mm Ø 28mm H | INKLUSIVE Treiber | 35 mm

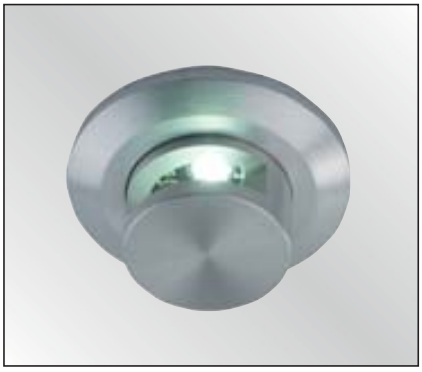

Einbauring EV-V
Aluminium gebürstet

565004	Kaltweiß	35,00 €	EEK: A

230V | 1W | INKLUSIVE LED | Ø 37mm | 45mm Ø 32mm H | INKLUSIVE Treiber | 20 mm

EEK = Energieeffizienzklasse,
mehr hierzu finden Sie auf der Seite 451.

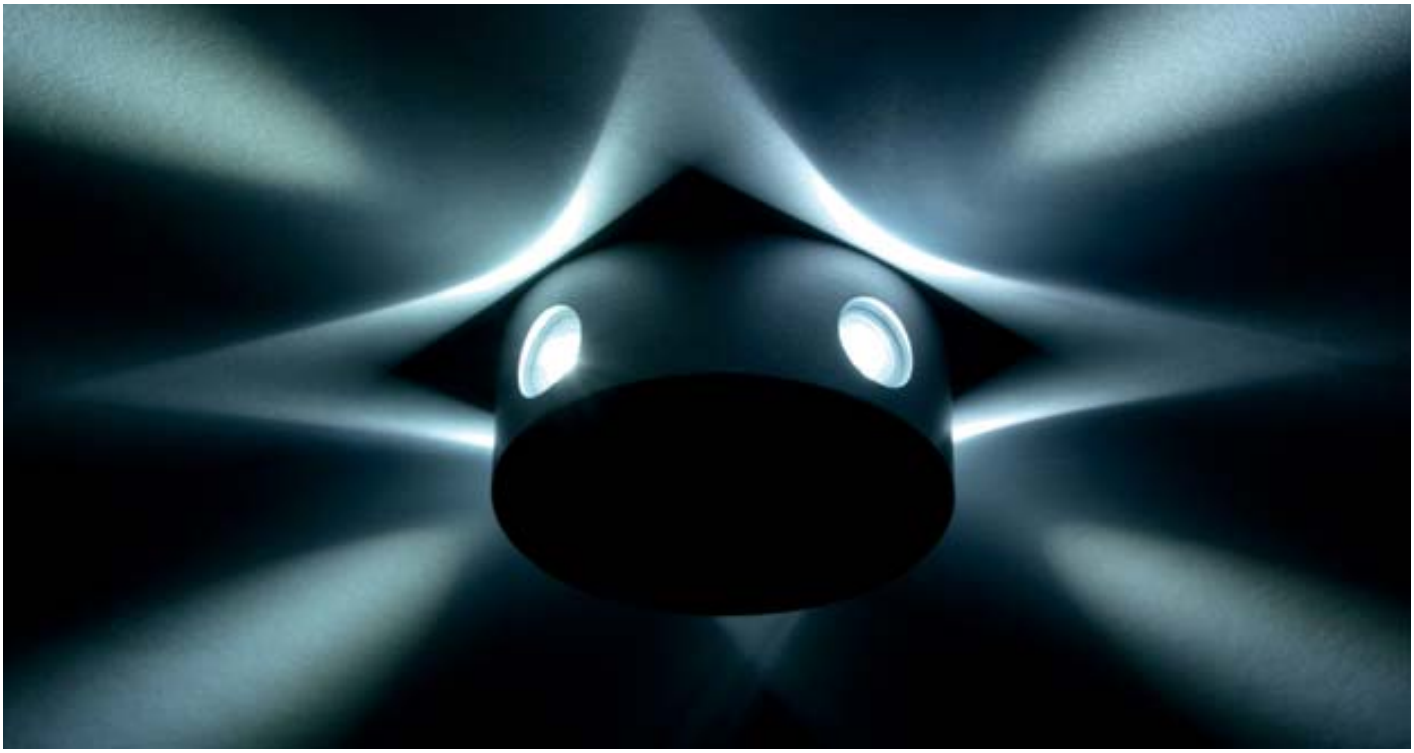

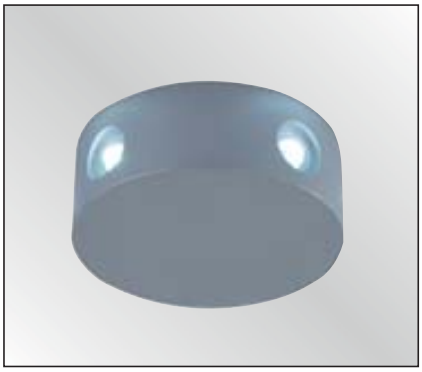

Zuleitung 1,5m
Verbindung 1,0m

LED Starlight 3er Set

230V 12V | 3x0,5W | INKLUSIVE LED | INKLUSIVE Treiber | 0,6 kg | 45mm Ø 17mm H

448044	LED weiß	45,00 €	EEK: B
448045	LED blau	45,00 €	EEK: B

Einbauring EV-III
Aluminium eloxiert

230V | 1W | INKLUSIVE LED | Ø 45mm | 30° | 50mm Ø 30mm H | INKLUSIVE Treiber | 40 mm

565002	Kaltweiß	45,00 €	EEK: A
565012	Warmweiß	45,00 €	EEK: A

Einbauring 1x1W
Aluminium eloxiert

230V | 1W | INKLUSIVE LED | Ø 42mm | 0,2 kg | 50mm Ø 33mm H | INKLUSIVE Treiber | 35 mm

565000	Kaltweiß	45,00 €	EEK: A
565010	Warmweiß	45,00 €	EEK: A

EEK = Energieeffizienzklasse,
mehr hierzu finden Sie auf der Seite 451.

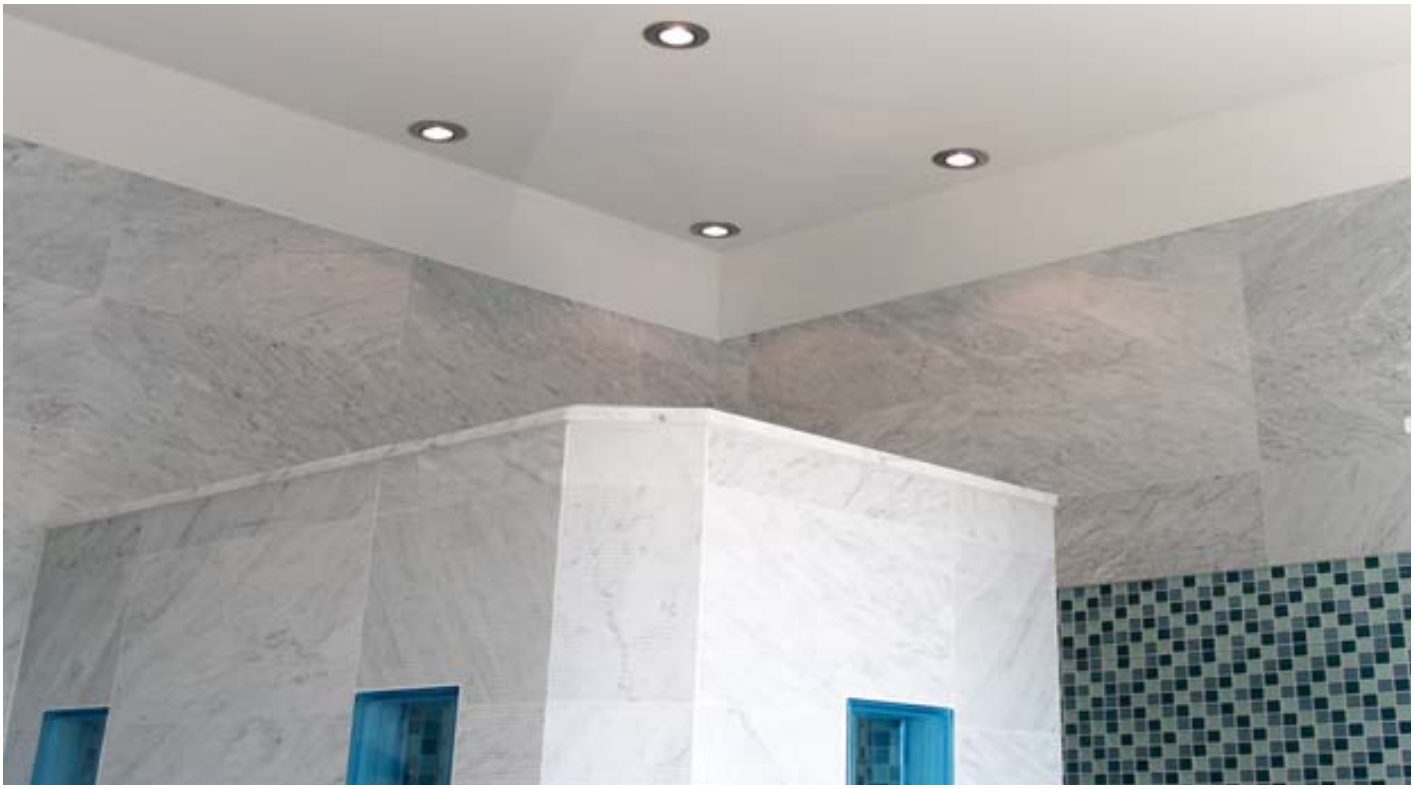

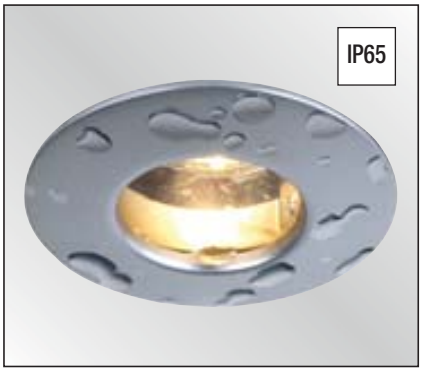

Feststehender
Einbauring

142004	Weiß	15,00 €
142005	Chrom	15,00 €
142006	Matt-silber	15,00 €

12V | MR16 | MAX 35W
EXKLUSIVE LAMPE | IP65 | 0,5m
Ø 72mm | 85 mm | Ø 85 mm

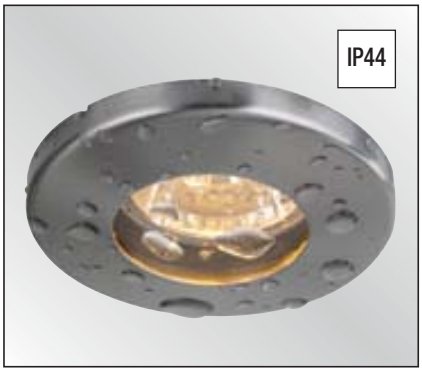

Feststehender Edelstahl
Einbauring

122420	gebürstet	12,50 €

12V | MR16 | MAX 35W
EXKLUSIVE LAMPE | IP44 | 0,5m
Ø 68mm | 60 mm | Ø 85 mm

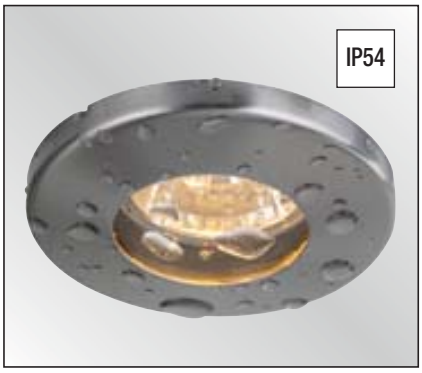

Einbauleuchte
Edelstahl

122421	gebürstet	17,00 €

230V | GU10 | MAX 35W
EXKLUSIVE LAMPE | IP54 | 0,5m
Ø 74mm | Ø 85 mm | 110 mm

Schwenkbarer Einbauring GU10

126060	Weiß	9,50 €
126061	Metall-brush	9,50 €
126062	Gold	9,50 €
126063	Chrom	9,50 €

230V | GU10 | MAX 50W | EXKLUSIVE LAMPE | 0,5m | Ø 80mm | 30° | 115 mm | Ø 100 mm

Abbildung zeigt Grundspot mit Deko-Ring titan

Hochvolt Halogen-Grundspot
ohne Deko-Ring

112554	Grundspot	20,00 €
112555	Ring chrom	8,50 €
112556	Ring titan	8,50 €

230V | G9 | MAX 40W | EXKLUSIVE LAMPE | 0,5m | Ø 78mm | 30 mm | Ø 90 mm

Feststehender Einbauring
rund GX53

122413	Chrom	12,00 €
122408	Metall-brush	12,00 €

230V | GX53 | MAX 11W | EXKLUSIVE LAMPE | 0,5m | Ø 85mm | Ø 110 mm | 54 mm

Deckeneinbauleuchte

122422	Metall-brush	EEK: B	20,00 €

230V | GX53 | MAX 11W | INKLUSIVE LAMPE | IP20 | Ø 102mm | 0,3 kg | 125mm 80mm | Ø T | 80 mm

Feststehender Einbauring
quadratisch GX53

122414	Chrom	12,00 €
122409	Metall-brush	12,00 €

230V | GX53 | MAX 11W | EXKLUSIVE LAMPE | 0,5m | Ø 83mm | Ø 110 mm | 50 mm

EEK = Energieeffizienzklasse,
mehr hierzu finden Sie auf der Seite 451.

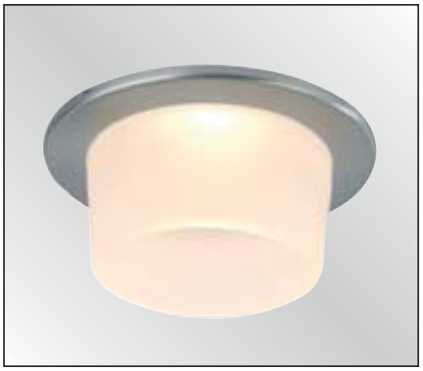

Einbauring
Glas frosted

122415 Metall brush 9,00 €

12V | MR16 | MAX 50W
EXKLUSIVE LAMPE | 0,5m | Ø 70mm
60 mm | Ø 80 mm

Einbauspot Miro II
Glas satiniert

948132 Weiß 10,00 €
958136 Chrom 10,00 €
968136 Matt-silber 10,00 €

230V | G9 | MAX 40W
INKLUSIVE LAMPE | 0,5m | Ø 68mm
95 mm | Ø 92 mm

Star 2
Glas klar / satiniert

142011 Chrom 14,00 €

12V | G4 | MAX 20W
EXKLUSIVE LAMPE | | 0,5m
Ø 40mm | 55mm Ø / 50mm H | 40 mm

Star 3
Glas satiniert

142012 Chrom 8,50 €

12V | G4 | MAX 20W
EXKLUSIVE LAMPE | | 0,5m
Ø 40mm | 26mm Ø / 60mm H | 40 mm

Sicherheitsabstandhalter

Für Deckeneinbauringe von
62 bis 90mm Durchmesser. Höhe 80mm

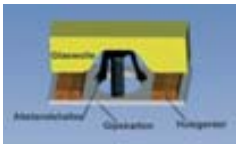

829063 4,60 €

Universal Rundlochschneider

Holz, Rigips ... bis 23mm.
Alu, Messing ... bis zu 1mm.
Schnittdurchmesser klein: 30-162mm
Schnittdurchmesser groß: 30-260mm

681001	Rundlochschneider klein	89,00 €
681004	Rundlochschneider groß	125,00 €
681002	Ersatzklinge für Holz, Rigips	18,00 €
681003	Ersatzklinge für Metall	15,00 €

KB 12 Möbeleinbauleuchte

686874 Edelstahloptik 16,20 €

12V	G4	MAX 20W
INKLUSIVE LAMPE	MM	GS
Ø 55mm	Ø 65 mm	15 mm

ARF 68 Möbeleinbauleuchte

686878 Edelstahloptik 21,00 €

ARF 68 Distanzring 20mm

686882 Edelstahloptik 4,90 €

12V	G4	MAX 20W
INKLUSIVE LAMPE	MM	GS
Ø 68mm	Ø 75 mm	15 mm

Möbeleinbauring

142007	Weiß	8,00 €
142008	Chrom	8,00 €
142009	Edelstahloptik	8,00 €

12V | G4 | MAX 20W
INKLUSIVE LAMPE | 0,3m | Ø 60mm
19 mm | Ø 70 mm

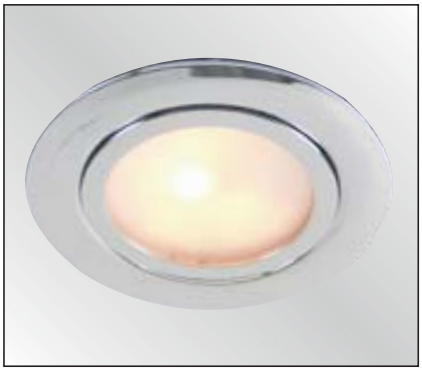

Möbeleinbauring

122401	Weiß	3,50 €
122402	Chrom	3,50 €

12V | G4 | MAX 10W
EXKLUSIVE LAMPE | 0,3m | Ø 60mm
21 mm | Ø 72 mm

Schwenkbarer
Möbeleinbauring

920100	Weiß	5,50 €
920101	Chrom	5,50 €
920105	Matt-silber	5,50 €

12V | G4 | MAX 20W
EXKLUSIVE LAMPE | F | 0,5m
Ø 60mm | 15° | 21 mm
Ø 68 mm

Möbeleinbauring

122404	Chrom	5,00 €
122405	Metall-brush	5,00 €

12V | G4 | MAX 10W
EXKLUSIVE LAMPE | F | 0,5m
Ø 58mm | 72mm L / 72mm B / 25mm T | 25 mm

inkl. 9W Leuchtmittel 2700K
Höhe inkl. Leuchtmittel 35mm

Deckenaufbauleuchte
quadratisch

122424	Metall-brush	EEK: B	20,00 €

230V | GX53 | MAX 11W
INKLUSIV LAMPE | 0,2 kg | 0,5m
110mm L / 110mm B / 22mm H

EEK = Energieeffizienzklasse,
mehr hierzu finden Sie auf der Seite 451.

ARF 68 LED
Matt-chrom

686889	Warmweiß	109,00 €
686890	Kaltweiß	109,00 €

350mA	3x1W	INKLUSIV LED
EXKLUSIVE Treiber	MM	Ø 68mm
0,1 kg	15 mm	Ø 75 mm

LED Round 3er Komplettset

920113	Chrom	52,00 €	EEK: A
920114	Matt-silber	52,00 €	EEK: A

230V	3x1W	12 LED pro Spot
INKLUSIVE Treiber	Ø 60mm	1,0 kg
27 mm	Ø 73 mm	100 cm

EEK = Energieeffizienzklasse,
mehr hierzu finden Sie auf der Seite 451.

Möbeleinbauleuchte Metris
Steel

920126	Warmweiß	38,00 €
920124	Kaltweiß	38,00 €

LED Treiber für max. 6 Stück
920122 29,90 €

inkl. 2000mm Zuleitung

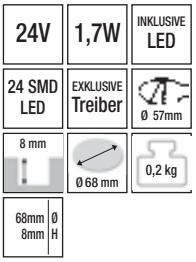

Möbeleinbauleuchte Metris
Chrom

920125	Warmweiß	38,00 €
920123	Kaltweiß	38,00 €

LED Treiber für max. 6 Stück
920122 29,90 €

inkl. 2000mm Zuleitung

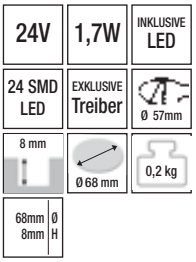

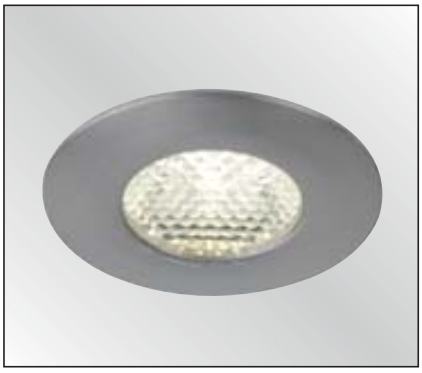

LED Treiber
687060 1 bis 4 Spots 49,90 €
687061 2 bis 8 Spots 49,90 €
inkl. 2000mm Zuleitung

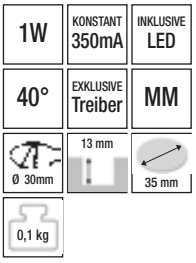

LED Möbeleinbauleuchte
Cool white

687059	Alu	45,00 €
687058	Edelstahl	45,00 €

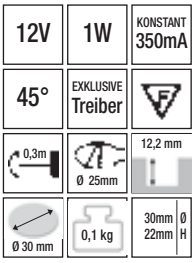

Möbelein- / aufbauleuchte LED
Matt-silber

687052	Warmweiß	16,00 €
687053	Coolweiß	16,00 €

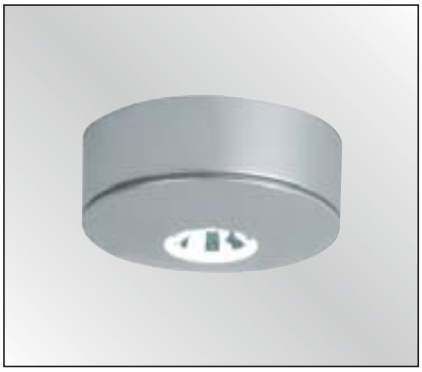

Möbelein- / aufbauleuchte LED
Matt-silber

687054	Warmweiß	17,00 €
687055	Coolweiß	17,00 €

12V | 1W | KONSTANT 350mA
65° | EXKLUSIVE Treiber
0,3m | Ø 25mm | 8 mm
Ø 30 mm | 0,2 kg | 30mm Ø 13mm H

Möbelein- / aufbauleuchte LED
Matt-silber

687056	Warmweiß	15,00 €
687057	Coolweiß	15,00 €

12V | 1W | KONSTANT 350mA
140° | EXKLUSIVE Treiber
0,3m | Ø 25mm | 7 mm
Ø 30 mm | 0,2 kg | 30mm Ø 11mm H

Möbelein- / aufbauleuchte LED
Matt-silber

687050	Warmweiß	55,00 €
687051	Coolweiß	55,00 €

12V | 3x1W | KONSTANT 350mA
140° | EXKLUSIVE Treiber
0,3m | Ø 65mm | 8,5 mm
Ø 78 mm | 0,2 kg | 78mm Ø 14mm H

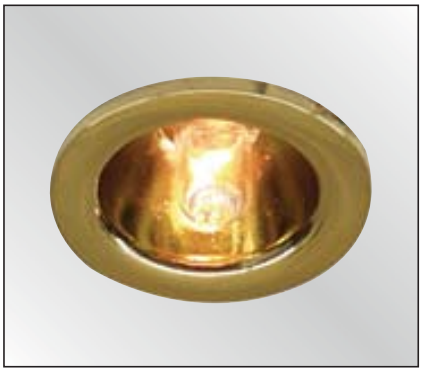

Light Point mit Reflektor

448016	Weiß	3,90 €
448017	Chrom	3,90 €
448018	Gold	3,90 €
448019	Matt-silber	3,90 €
448020	Metall-brush	3,90 €

12V | G4 | MAX 20W
EXKLUSIVE LAMPE | 0,5m
Ø 25mm | 35mm 38mm Ø T | 40 mm

Light Point quadratisch

448021	Weiß	3,00 €
448022	Chrom	3,00 €
448023	Gold	3,00 €
448024	Metall-brush	3,00 €
448025	Matt-silber	3,00 €

12V | G4 | MAX 20W
EXKLUSIVE LAMPE | 0,5m | Ø 26mm
30mm 30mm 28mm L B T | 32 mm

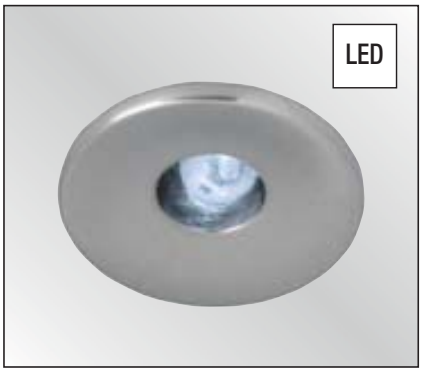

LED Light Point 6er Set

448042	Chrom	44,00 €	EEK: A
448043	Metal-brush	44,00 €	EEK: A

230V | 6x 0,06W | INKLUSIVE LED | INKLUSIVE Treiber | Ø 26mm | 0,5 kg | 30mm B 30mm H | 100 cm | 40 mm

Light Point rund

448011	Weiß	3,50 €
448012	Chrom	4,00 €
448013	Gold	3,50 €
448014	Matt-silber	4,00 €
448015	Edelstahl	4,00 €

12V | G4 | MAX 20W | EXKLUSIVE LAMPE | 0,3m | Ø 26mm | 30mm Ø 30mm T | 32 mm

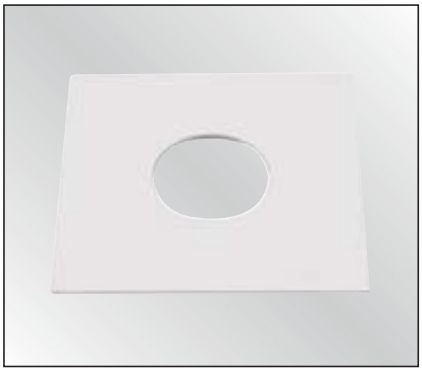

Dekoplatten „eckig"

448037	Eckig	Weiß	1,50 €
448038	Eckig	Chrom	1,50 €
448039	Eckig	Gold	1,50 €
448040	Eckig	Metall-brush	1,50 €
448041	Eckig	Matt-silber	1,50 €

60mm L 60mm B

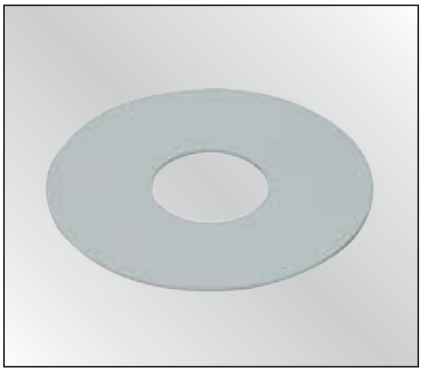

Dekoplatten „Kreis"

448034	Kreis	Weiß	1,50 €
448032	Kreis	Chrom	1,50 €
448033	Kreis	Gold	1,50 €
448036	Kreis	Matt-silber	1,50 €
448035	Kreis	Edelstahl	1,50 €

66mm Ø

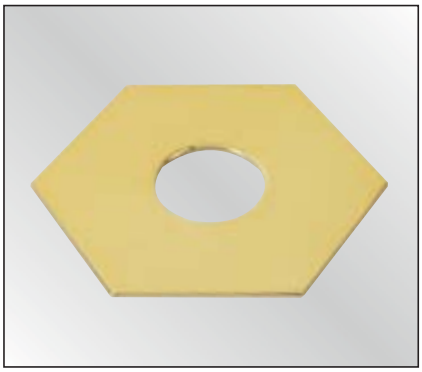

Dekoplatten „6-eckig"

448004	6-eckig	Weiß	1,50 €
448002	6-eckig	Chrom	1,50 €
448003	6-eckig	Gold	1,50 €
448006	6-eckig	Matt-silber	1,50 €
448005	6-eckig	Edelstahl	1,50 €

75mm L 65mm B

EEK = Energieeffizienzklasse,
mehr hierzu finden Sie auf der Seite 451.

Aura 2
Alu Druckguß, Glas satiniert

142014 Matt-silber 16,00 €

Nur für Hohlwand geeignet

12V	G4	MAX 20W
EXKLUSIVE LAMPE		0,5m
75x75mm	90mm B 90mm H 40mm T	45 mm

Window 2
Alu Druckguß, Glas satiniert

850063 Matt-silber 18,00 €

Nur für Hohlwand geeignet

230V	G9	MAX 25W
EXKLUSIVE LAMPE	0,5m	80x80mm
0,2 kg	90mm B 90mm H 68mm T	70 mm

Floor LED
Alu eloxiert

686924	Cool-white	79,00 €

Einbau in Laminat- und Holzböden.

24V	0,9 W	INKLUSIVE 9 LED
IP44	Ø 55mm	0,1 kg
87mm Ø / 7mm T	BEGEHBAR 200kg	7 mm

Floor-Trafo 24V / 15W
Verbindungsleitung 2m, Anschlußleitung 1,8m

686928	Trafo	79,00 €
686925	Kabel 0,5m	9,30 €
686926	Kabel 1,0m	12,50 €
686927	Kabel 2,0m	13,00 €

So bestellen Sie das Leuchtsystem Futura Plus!

Bitte genau beachten, da es sich um Einzelanfertigungen handelt und diese vom Umtausch / Rückgabe ausgeschlossen sind!

1. Wir benötigen von Ihnen eine Skizze mit genauer Längenangabe, die gewünschte Leuchtmittelfarbe bei Leuchtstofflampen (coolwhite oder warmweiß) und welche Elemente das System enthalten soll.
2. Bitte beachten !! Wenn Sie einen Schalter in das System mit einfügen, ist die Einspeisung inklusive der seitlichen Abdeckungen dabei.
   Wenn kein Schalter in dem System vorhanden ist, muß die Einspeisung (inklusive seitlicher Abdeckungen) mitbestellt werden.

Danach erhalten Sie von uns eine technische Zeichnung und ein Angebot, das Sie uns dann bitte unterschrieben und als festen Auftrag rückbestätigen. Erst danach kann die Ware für Sie angefertigt werden.
Die Lieferzeit beträgt je nach Auftragslage ca. 3-4 Wochen.

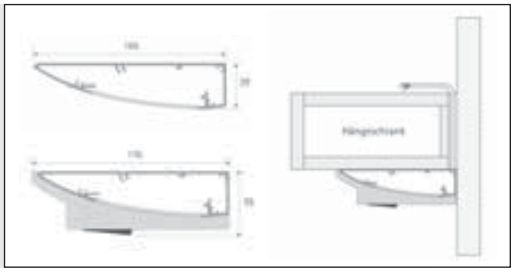

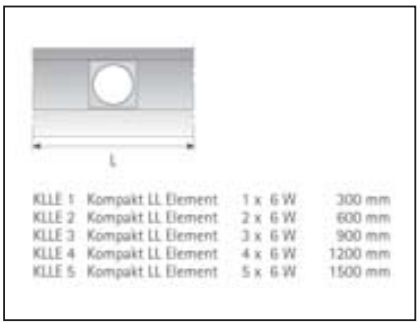

Futura Plus KLLE

687005	1 x 6W	300mm	124,00 €
687006	2 x 6W	600mm	209,00 €
687007	3 x 6W	900mm	299,00 €
687008	4 x 6W	1200mm	395,00 €
687009	5 x 6W	1500mm	489,00 €

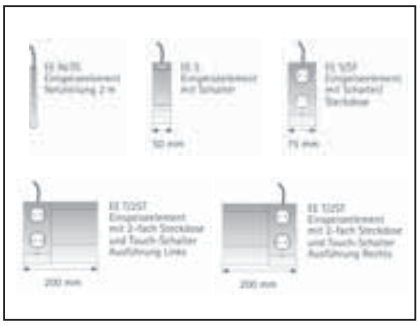

Futura Plus EE

687000	NLTG Netzanschlussleitung 3 pol.	54,00 €
687001	NLTG Netzanschlussleitung 4 pol.	54,00 €
687002	S Schalter 50mm	87,00 €
687003	S/ST Schalter/Steckdose 75mm	136,00 €
687004	T/2ST Touchschalter/2-fach-Steckdose rechts 200mm	217,00 €
687023	T/2ST Touchschalter/2-fach-Steckdose links 200mm	217,00 €

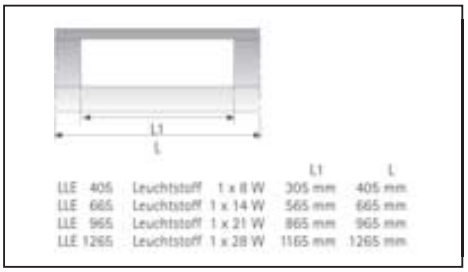

Futura Plus LLE (mit EVG, 220-240V)

687010	1 x 8W	405mm	149,00 €	EEK: A
687011	1 x 14W	665mm	179,00 €	EEK: A
687012	1 x 21W	965mm	269,00 €	EEK: A
687013	1 x 28W	1265mm	317,00 €	EEK: A

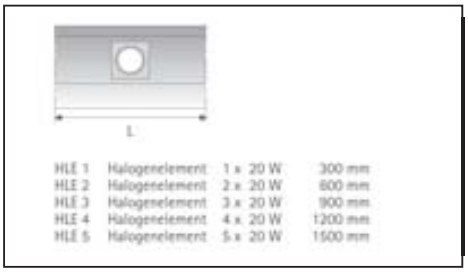

Futura Plus HLE

687014	1 x 20W	300mm	inkl. Trafo 70W	109,00 €	EEK: B
687015	2 x 20W	600mm	inkl. Trafo 70W	169,00 €	EEK: B
687016	3 x 20W	900mm	inkl. Trafo 70W	229,00 €	EEK: B
687017	4 x 20W	1200mm	inkl. Trafo 105W	289,00 €	EEK: B
687018	5 x 20W	1500mm	inkl. Trafo 105W	355,00 €	EEK: B

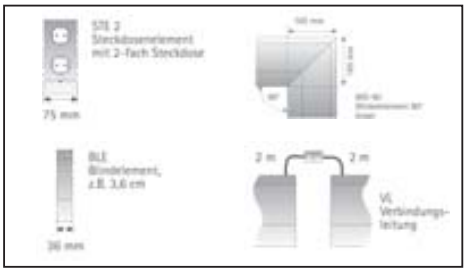

Futura Plus Zubehör

687019	STE 2	Doppelsteckdose 75mm	105,00 €
687020	WEI 90	90° Winkelelement (90° innen)	99,00 €
687021	BLE	Blindelement 1mm	0,25 €
687022	VL	Verbindungsleitung 4pol.	99,00 €

EEK = Energieeffizienzklasse,
mehr hierzu finden Sie auf der Seite 451.

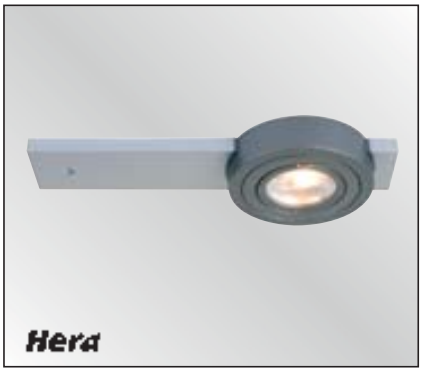

Trafo 12V/60VA
561205 18,50 €

Möbelaufbauleuchte Puck ARF
Matt-silber

686891 ohne Schalter 28,00 €

12V | G4 | MAX 20W
INKLUSIV LAMPE | IP20 | F
0,2 kg | 235,4mm L, 92,9mm B, 23,7mm H | EXKLUSIVE TRAFO

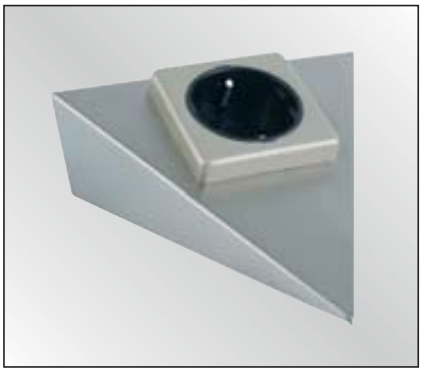

Unterbausteckdose
Triangel Schuko

920119 Metall-brush 16,00 €

230V | F
0,5 kg | 127mm L, 142mm B, 45mm H

Unterbauleuchte Triangel

920118 Metall-brush 13,50 €

230V | GX53 | MAX 13W
EXKLUSIVE LAMPE | INKLUSIVE Schalter | 0,5 kg
180mm L, 180mm B, 44mm H

3er Möbelset Triangel

920108 Chrom 55,00 €

230V | G4 | MAX 3x20W
INKLUSIVE LAMPE | INKLUSIVE TRAFO | 0,3m
1,0 kg | 130mm L, 120mm B, 40mm H | 100 cm

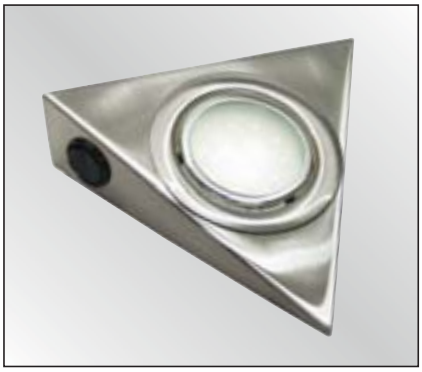

3er LED Möbelset Triangel 3

920111 Chrom 59,00 € EEK: A

230V | 3x1W | INKLUSIVE LED
INKLUSIVE Treiber | 0,3m | 1,0 kg
130mm L, 120mm B, 40mm H | 100 cm

3er Möbelset Triangel 2

920109 Chrom 45,00 €

230V | 3x20W | G4
INKLUSIVE LAMPE | INKLUSIVE TRAFO | 0,3m
1,0 kg | 150mm L, 140mm B, 50mm H | 100 cm

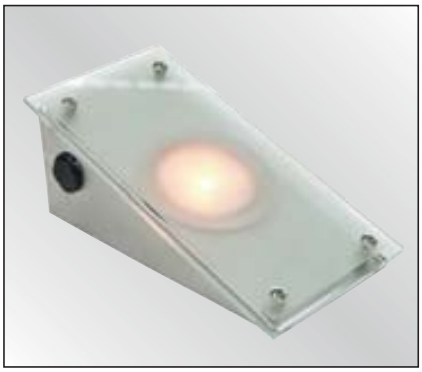

3er Möbelset Quadra

920112 Chrom 45,00 €

230V | 3x20W | G4
INKLUSIVE LAMPE | INKLUSIVE TRAFO | 0,3m
1,0 kg | 170mm L, 85mm B, 60mm H | 100 cm

EEK = Energieeffizienzklasse,
mehr hierzu finden Sie auf der Seite 451.

Anschlussleitung 1700mm
mit AMP-Stecker
schwenkbar: 0°,4°,8°,12°

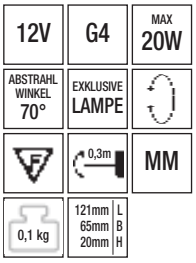

Möbelaufbauleuchte Vario

686862	Chrom-matt	29,90 €
686861	Edelstahl	29,90 €

Treiber 24V/15W
max. 6 Maya anschließbar
920122 29,90 €

24V	1,7W	INKLUSIVE LED
24 SMD LED	ABSTRAHL WINKEL 60°	EXKLUSIVE Treiber
0,8 kg	200mm L 72mm B 22mm H	

Unterbauleuchte Maya
Edelstahl

920121	Warmweiß	49,00 €
920120	Kaltweiß	49,00 €

LED T10 Verbindungskabel
920116 40cm 3,00 €
920117 20cm 2,50 €

LED T10 Unterbauleuchte
aneinander reihbar
inkl. Anschlußkabel, Kippschalter

920115 8W (LxBxH: 540 x 30 x 30mm) 65,00 € EEK: A

230V | INKLUSIVE 121 LED | 8W | 0,8 kg

Verbindungskabel
770068 20cm 2,20 €
770069 50cm 3,00 €
770058 120cm 4,50 €

Ersatzleuchtmittel T5
000059 8W 3,90 €
000061 13W 5,70 €
000062 21W 6,70 €
000063 28W 7,50 €

Dekor Unterbauleuchte
inkl. 2m Anschlusskabel, Kippschalter, elektr. Vorschaltgerät
Bei 8W und 13W können bis 10 Stück,
bei 21W und 28W bis 6 Stück verbunden werden.

770064 8W (LxBxH: 355 x 23 x 43mm) 23,00 €
770065 13W (LxBxH: 582 x 23 x 43mm) 28,00 €
770066 21W (LxBxH: 910 x 23 x 43mm) 33,00 €
770067 28W (LxBxH:1215 x 23 x 43mm) 43,00 €

230V | T5 | INKLUSIVE LAMPE

EEK = Energieeffizienzklasse,
mehr hierzu finden Sie auf der Seite 451.

Verbindungskabel
686885 50cm 7,20 €
686886 100cm 8,20 €

Diagonalleuchte ohne Dunkelzone

686936	14W (575 x 46 x 66mm)	69,00 €
686937	21W (875 x 46 x 66mm)	75,00 €
686938	28W (1175 x 46 x 66mm)	79,00 €
686939	35W (1475 x 46 x 66mm)	85,00 €

230V	T5	G5
EXKLUSIVE LAMPE	INKLUSIVE EVG	ENEC 05
MM	VDE	0,7 kg

Inklusive OSRAM Leuchtmitel
Inklusive elektronisches Vorschaltgerät

Verbindungskabel
686885 50cm 7,20 €
686886 100cm 8,20 €

Netz-Anschlussleitung
mit Stecker
686883 200cm 9,20

FD 44 N.1

Netzanschluss des Lichtbandes von links
Ohne zusätzliche Verbindungsstecker steckbar
Bündig versenkbare Gerätesteckdose
Bei der 30W können 40 Stück, bei der 36W
können 28 Stück und bei der 58W können
19 Stück miteinander verbunden werden.

686919	30W (925 x 88 x 31mm)	Lichtf. 630	61,00 €
686920	36W (1230 x 88 x 31mm)	Lichtf. 830	68,80 €
686929	58W (1530 x 88 x 31mm)	Lichtf. 830	84,50 €

230V	T8	INKLUSIVE LAMPE
EVG	VDE	MM
I		

Schrankaufbauleuchte
Edelstahl gebürstet

968137 13,50 €

12V	MR16	MAX 50W
AMP STECKER	EXKLUSIVE LAMPE	35mm Ø 165mm H 430mm L

3er Komplett-Set Pilas II
Schrankaufbauleuchte chrom

382713 45,00 €

230V 12V	MR16	MAX 3x20W
INKLUSIVE LAMPE	INKLUSIVE TRAFO	
0,5m	435mm L 70mm H	

inkl. 100cm Kabel
AMP-Stecker

12V | G4 | MAX 20W
EXKLUSIVE LAMPE | EXKLUSIVE TRAFO
0,3m | 30mm Ø, 160mm L, 42mm H | KLEMM BEREICH max. 5,5 mm

Spiegelleuchte Flex
Chrom / Glas weiß

900301 19,50 €

inkl. 20cm Kabel,
AMP-Stecker

12V | 2x20W | G4
INKLUSIVE LAMPE | EXKLUSIVE TRAFO | 0,3m
0,5 kg | 275mm L, 215mm B, 35mm H

Schrankaufbauleuchte Swinger
Chrom / Glas satiniert

968141 20,00 €

inkl. 150cm Kabel

230V | 2x25W | G9
INKLUSIVE LAMPE | 0,3m | 0,5 kg
265mm L, 240mm B, 30mm H

Schrankaufbauleuchte Zillo
Chrom / Glas satiniert

968140 20,00 €

230V | G9 | MAX 25W
EXKLUSIVE LAMPE | IP23
0,3 kg | 35mm B, 120mm H, 65mm T | KLEMM BEREICH max. 5,5 mm

Spiegelleuchte Spy
Chrom / Glas weiß

142003 19,00 €

Messe- und Ladenbau

Hochvolt Stromschienensystem ONE

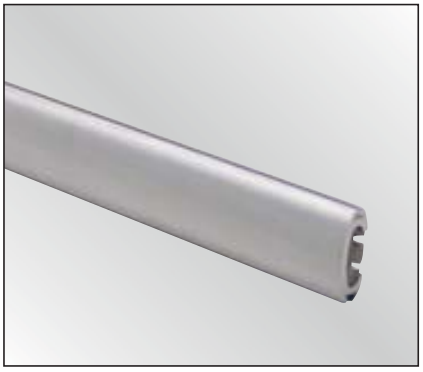

Stromschienen matt-silber

922002	Schiene 1 m	32,00 €	230V 16A 24mm 10mm H B
922004	Schiene 2 m	59,00 €	

Endkappe

922010 1,50 €

T-Verbinder beweglich

922007 Elektrisch 42,00 €

922008 Mechanisch 40,00 €

X-Verbinder beweglich

922011 Elektrisch 50,00 €

922012 Mechanisch 48,00 €

Deckenabhängung

922029 25cm 29,00 €

Deckenabhängung mit Einspeiser

922039 25cm 49,00 €

Biegemaschiene
Auch Mietbasis möglich, fragen Sie unseren Verkauf!

922030 499,00 €

Längsverbinder

922025 Elektrisch 12,50 €

922026 Mechanisch 11,50 €

Längsverbinder flexibel

922020 Elektrisch 30,00 €

922021 Mechanisch 28,00 €

Adapter

922014 15,00 €

Deckenabhängung

922027 8cm 24,00 €

922028 15cm 24,00 €

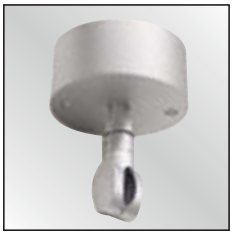

Deckenabhängung mit Einspeiser

922037 8cm 45,00 €

922038 15cm 48,00 €

LED Spot Fanale

6 x 3 Watt LED

hochwertige Verarbeitung

dreh- und schwenkbar

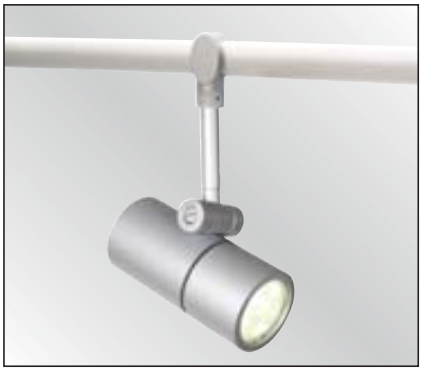

LED Spot Sprazza
Alu Druckguß

922058	Kaltweiß	139,00 €	EEK: B
922059	Warmweiß	139,00 €	EEK: B

230V | 3x3W | INKLUSIVE LED | INKLUSIVE Treiber | 0,3m | 1,2 kg | 129mm 60mm 170mm L B H

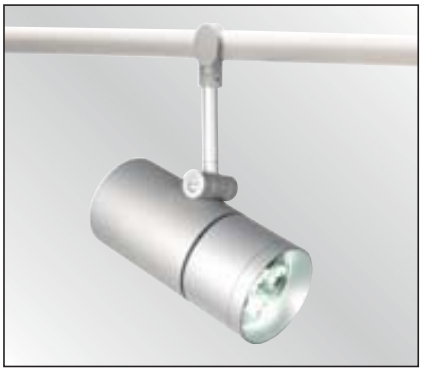

LED Spot Fanale
Alu Druckguß

922060	Kaltweiß	239,00 €	EEK: B
922061	Warmweiß	239,00 €	EEK: B

230V | 6x3W | INKLUSIVE LED | INKLUSIVE Treiber | 0,3m | 1,5 kg | 185mm 86mm 190mm L B H

LED Spot Uno
Alu Druckguß

922051	Kaltweiß	120,00 €

230V | 3x3W | INKLUSIVE LED | INKLUSIVE Treiber | 0,3m | 0,7 kg | 125mm 210mm 60mm B H Ø

LED Spot Due
Alu Druckguß

922052	Kaltweiß	199,00 €

230V | 6x3W | INKLUSIVE LED | INKLUSIVE Treiber | 0,3m | 0,8 kg | 190mm 210mm 60mm B H Ø

EEK = Energieeffizienzklasse,
mehr hierzu finden Sie auf der Seite 451.

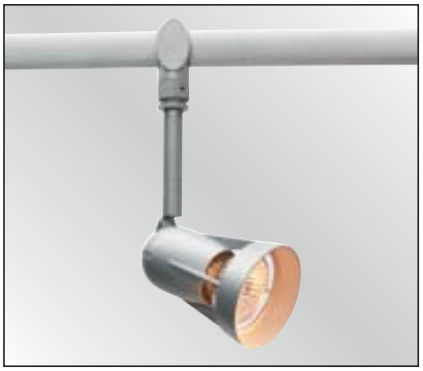

Faro Spot

922057 Alu Druckguß 39,00 €

230V | MAX 50W | GU10
EXKLUSIVE LAMPE
0,5m | 0,5 kg | 66mm L, 96mm B, 130mm H

Uno Spot

922047 Alu Druckguß 55,00 €

230V | GU10 | MAX 50W
EXKLUSIVE LAMPE
0,5m | 0,2 kg | 85mm B, 150mm H, 60mm Ø

Due Spot

922048 Alu Druckguß 70,00 €

230V | GU10 | MAX 2x50W
EXKLUSIVE LAMPE
0,5m | 0,3 kg | 150mm B, 150mm H, 60mm Ø

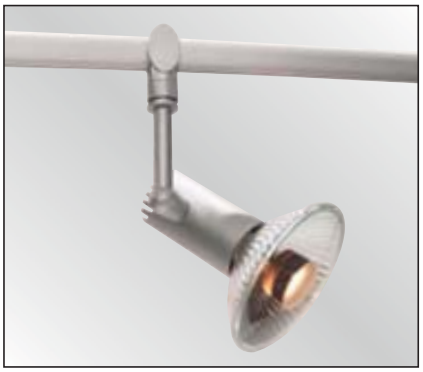

111 Uno Spot

922044 Alu Druckguß 40,00 €

230V | GU10 | ESA 111
MAX 75W | EXKLUSIVE LAMPE
0,5m | 0,3 kg
43mm Ø, 180mm H, 80mm L

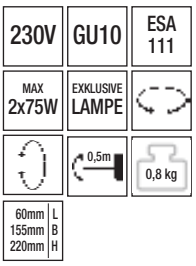

111 Due Spot

922045 Alu Druckguß 75,00 €

Capacho ES50

003444 Alu Druckguß 209,00 €

230V	GX10	35W
EXKLUSIVE LAMPE		
INKLUSIVE VORSCHALT-GERÄT	0,5m	1,9 kg

76mm	Ø
220mm	L
255mm	H

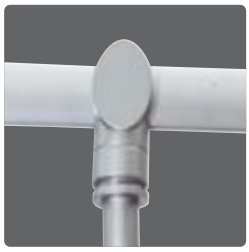
robuste Befestigung

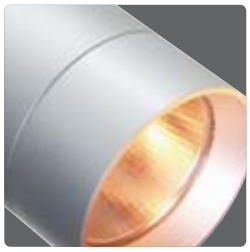
hochwertige Verarbeitung

dreh- und schwenkbar

Par 30 Uno Spot

922042 Alu Druckguß 42,00 €

230V | E27 | MAX 75W
EXKLUSIVE LAMPE
0,5m | 0,3 kg | 130mm 95mm 220mm L B H

Par 30 Due Spot

922043 Alu Druckguß 70,00 €

230V | E27 | MAX 2x75W
EXKLUSIVE LAMPE
0,5m | 0,7 kg | 230mm 95mm 260mm L B H

Alu 111 Uno Spot

922049 Alu Druckguß 80,00 €

230V 12V | QR111 | MAX 50W
EXKLUSIVE LAMPE | INKLUSIVE TRAFO
0,5m | 0,6 kg
180mm 120mm 200mm L B H

Alu 111 Due Spot

922050 Alu Druckguß 105,00 €

230V 12V | QR111 | MAX 2x50W
EXKLUSIVE LAMPE | INKLUSIVE TRAFO
0,5m | 0,8 kg
300mm 120mm 200mm L B H

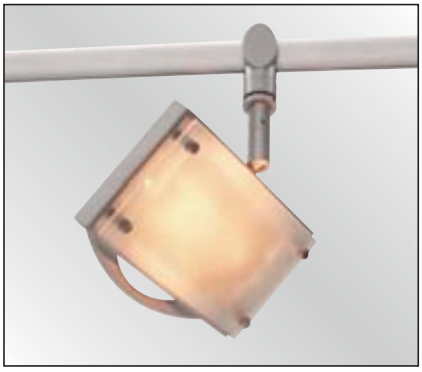

Oval Spot

922040 Alu Druckguß 56,00 €

230V | R7S 78MM | MAX 150W
EXKLUSIVE LAMPE
0,5m | 0,4 kg | 145mm 50mm 205mm L B H

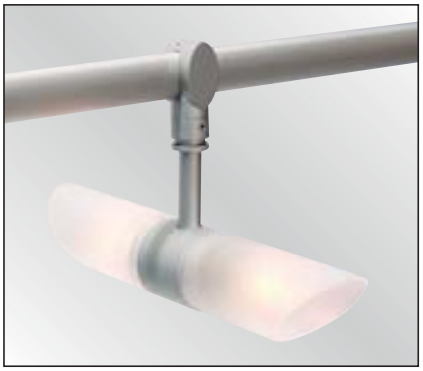

Spot Glass 2
Alu Druckguß

922054 Glas satiniert 44,00 €

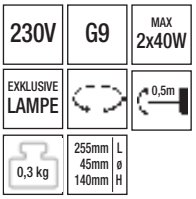

Spot Glass 1
Alu Druckguß

922053 Glas satiniert 35,00 €

Pendelleuchte Glass 1

922055 Glas satiniert 45,00 €

Pendelleuchte Uno

922046 Glas weiß 60,00 €

Pendelleuchte Ufo mit Linse

922056 Alu Druckguß 80,00 €

Schienensystem

Tune 2

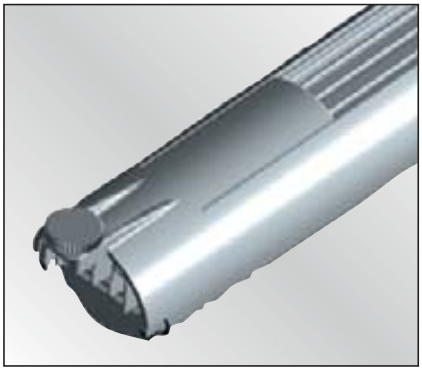

2-Phasen Stromschiene silber

777001	Länge 1286mm	49,00 €	230V	2x10A	38mm H 1286mm B

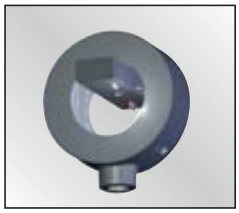

Adapter für Strahlermontage

777016 20,00 €

Deckenhalter Längsverbinder

777004	mit Einspeisung	56,00 €
777005	elektrisch (15cm)	31,00 €
777006	mechanisch (15cm)	23,00 €

Deckenhalter T-Verbinder (15cm)

777012	mechanisch	35,00 €
777011	elektrisch, Erde rechts	50,00 €
777010	elektrisch, Erde links	50,00 €

Halteklammer für Rasterdecken

777018 5,50 €

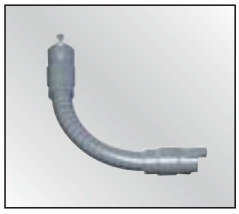

Flexibler Verbinder

777015 44,00 €

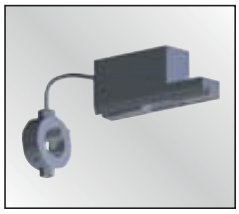

Adapter für Strahler mit Vorschaltgerät

777042 36,00 €

Adapter für Pendelleuchte

777017 25,00 €

Deckenhalter Eckverbinder

777009	mit Einspeisung	54,00 €
777007	elektrisch (15cm)	34,00 €
777008	mechanisch (15cm)	21,00 €

Deckenhalter X-Verbinder

777014	mechanisch (15cm)	38,00 €
777013	elektrisch (15cm)	61,00 €

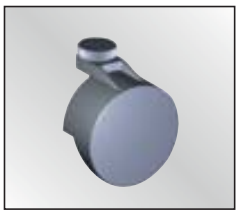

Stromschienen Endkappe

777002 2,60 €

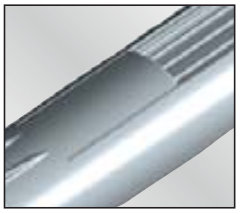

Stromschienen Abdeckung

777003 1,90 €

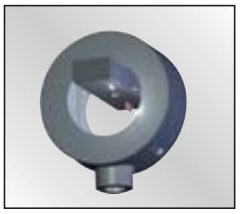

Adapter für Strahler ohne Vorschaltgerät

777043 22,00 €

Round LED

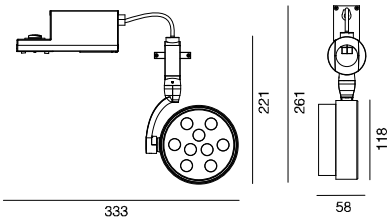

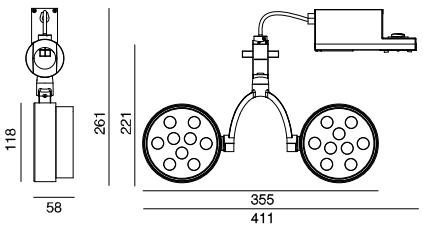

Round Single
Silber

777027	Warmweiß	189,00 €	EEK: A
777026	Kaltweiß	189,00 €	EEK: B

230V | 9x1W | INKLUSIVE 9 LED
INKLUSIVE Treiber | 3200K Warmweiß | 4500K Kaltweiß
0,5m
1,1 kg | 170mm L 58mm B 221mm H

Round Double
Silber

777029	Warmweiß	299,00 €	EEK: B
777028	Kaltweiß	299,00 €	EEK: B

230V | 18x1W | INKLUSIVE 18 LED
INKLUSIVE Treiber | 3200K Warmweiß | 4500K Kaltweiß
0,5m
1,5 kg | 355mm L 58mm B 221mm H

EEK = Energieeffizienzklasse,
mehr hierzu finden Sie auf der Seite 451.

Square LED

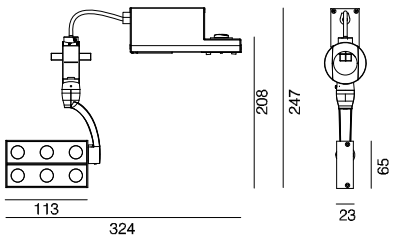

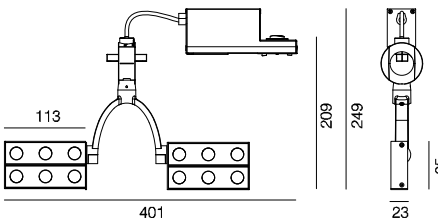

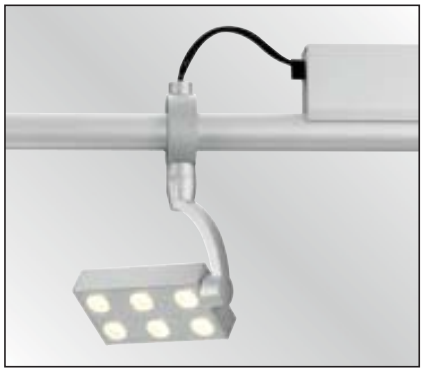

Square Single
Silber

777023	Warmweiß	139,00 €	EEK: A
777022	Kaltweiß	139,00 €	EEK: A

230V | 6x1W | INKLUSIVE 6 LED
INKLUSIVE Treiber | 3200K Warmweiß | 4500K Kaltweiß
0,5m
1,0 kg | 120mm L, 23mm B, 208mm H

Square Double
Silber

777025	Warmweiß	209,00 €	EEK: A
777024	Kaltweiß	209,00 €	EEK: B

230V | 12x1W | INKLUSIVE 12 LED
INKLUSIVE Treiber | 3200K Warmweiß | 4500K Kaltweiß
0,5m
1,4 kg | 380mm L, 23mm B, 208mm H

EEK = Energieeffizienzklasse,
mehr hierzu finden Sie auf der Seite 451.

Leuchtschiene
Silber

777019 149,00 €

230V | T5 | 39W

INKLUSIVE LAMPE | 1,4 kg

Deckenreflektor
Silber

777020 16,00 €

Reflektor
Silber

777021 26,00 €

Sol

Sol MR16

777031 Silber 99,00 €

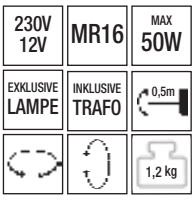

Sol GU10

777032 Silber 47,00 €

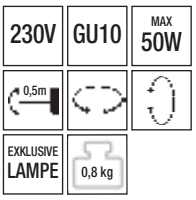

Sol Par 30

777034 Silber 52,00 €

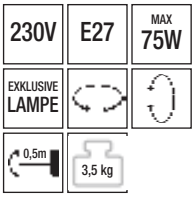

Sol QR111

777036 Silber 89,00 €

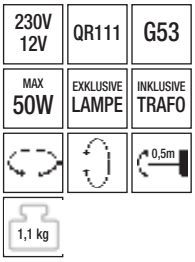

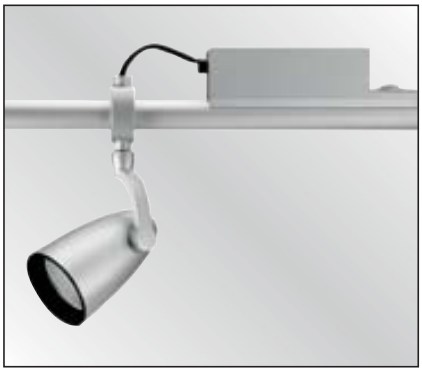

Sol CDM-TM

777033 Silber 199,00 €

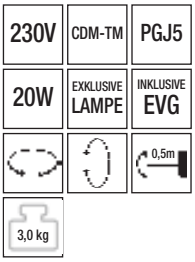

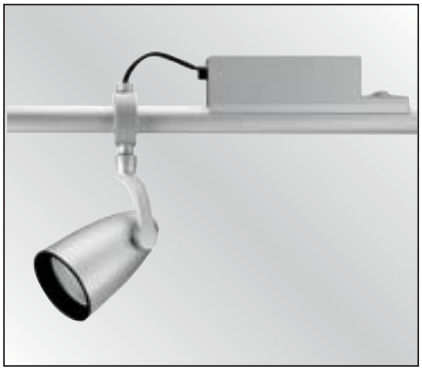

Sol CDM-T

777035 Silber 209,00 €

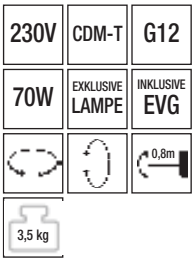

Tuba CDM-T

777041 Silber 209,00 €

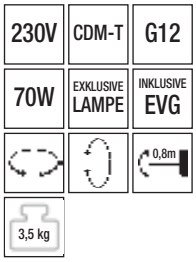

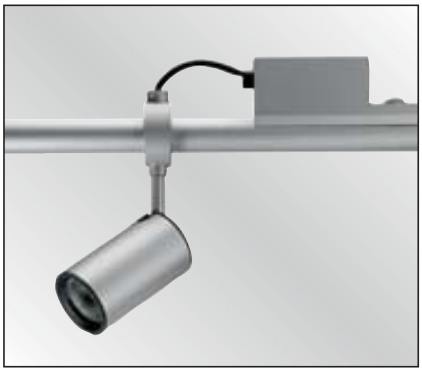

Tuba MR16

777039 Silber 87,00 €

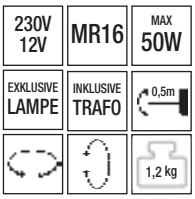

Tuba GU10

777037 Silber 44,00 €

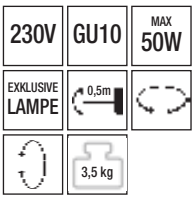

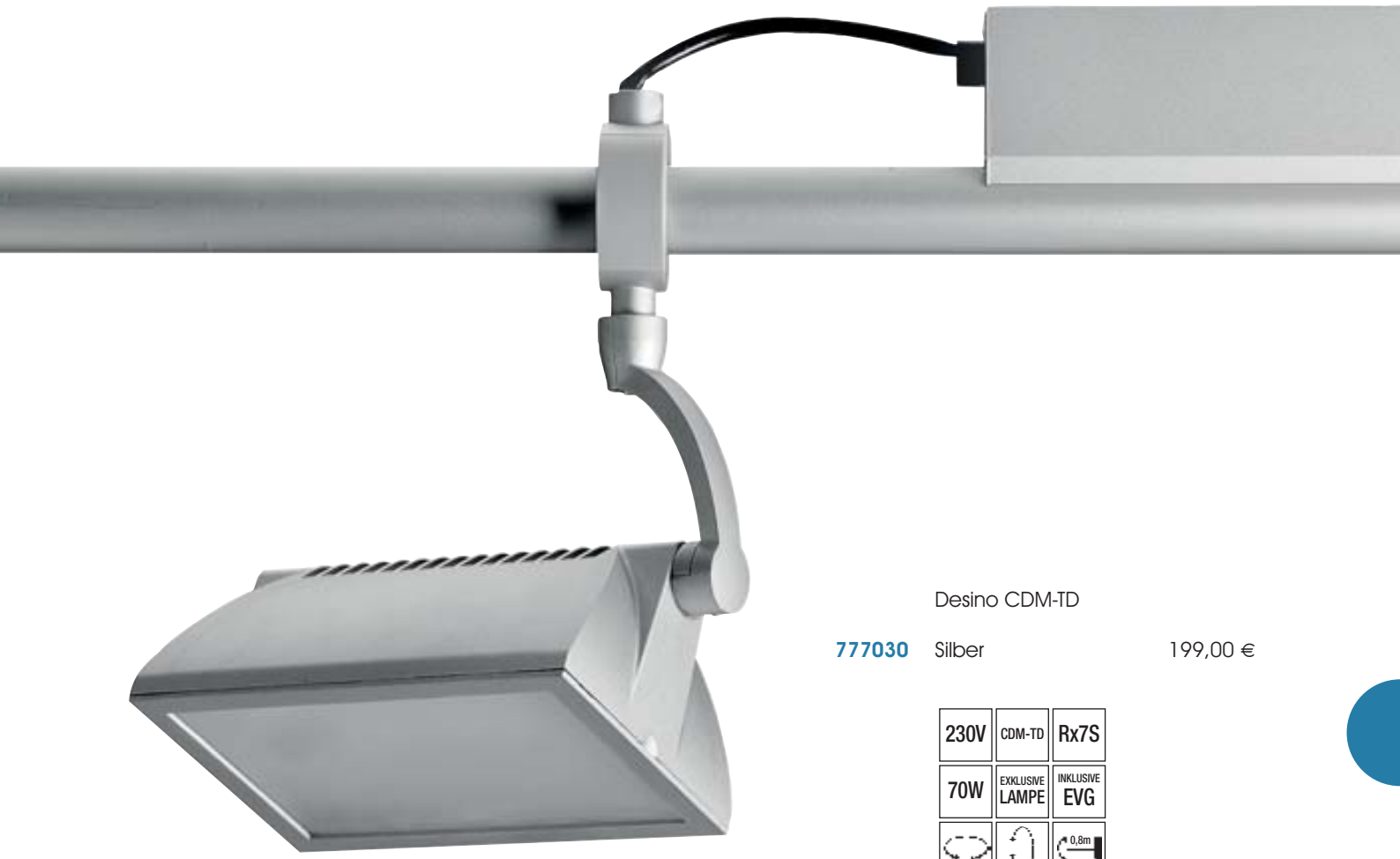

Desino CDM-TD

777030 Silber 199,00 €

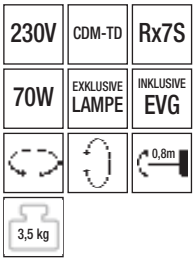

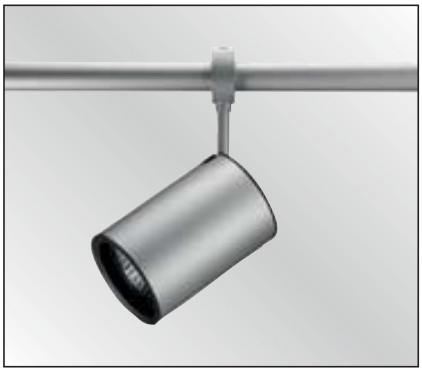

Tuba Par 30

777040 Silber 54,00 €

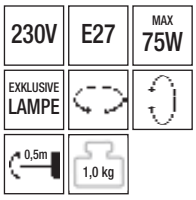

Tuba CDM-TM

777038 Silber 189,00 €

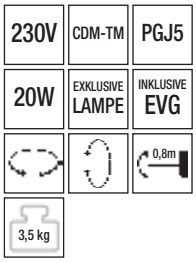

1-Phasen Stromschienensystem

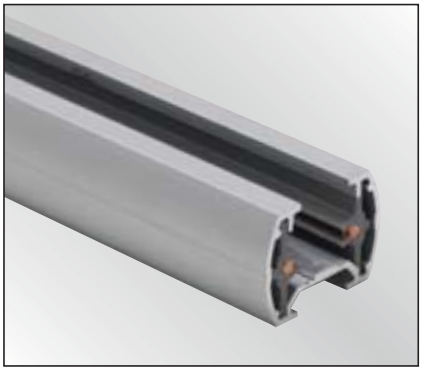

Stromschienen
Matt-silber

666203	1 Meter	23,00 €	230V 16A 22mm 30mm H B
666202	2 Meter	46,00 €	

Einspeiser

666520 8,00 €

Flexible Kupplung

666580 18,00 €

Längsverbinder
mit Einspeisung

666661 16,00 €

Schienenhalter

666693 4,80 €

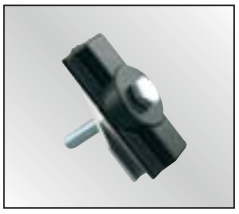

Schwerlastanker

666988 5,50 €

elektrischer
Längsverbinder

666560 11,20 €

Endkappe

666590 1,10 €

Eck-Verbinder 90°
mit Einspeisung

666670 17,00 €

Pendelabhängung
2m Länge

666800 3,60 €

Stromschienen-
Adapter

665020 8,30 €

Capacho ES50
Alu Druckguß

003423 Matt-silber 199,00 €

230V	GX10	35W
EXKLUSIVE LAMPE		
INKLUSIVE VORSCHALT-GERÄT	0,5m	1,9 kg

76mm	Ø
220mm	L
255mm	H

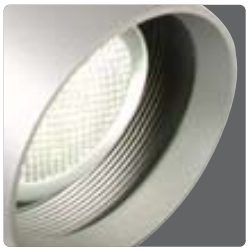

Mini Seven Spot
Alu Druckguß

000389 Matt-silber 145,00 €

230V 12V | MR16 | MAX 50W
EXKLUSIVE LAMPE | INKLUSIVE TRAFO
0,5m
96mm Ø
248mm L
210mm H

Epo Spot
Alu Druckguß

003437 Matt-silber 34,00 €

230V 12V | MR16 | MAX 50W
EXKLUSIVE LAMPE | INKLUSIVE TRAFO
0,5m
145mm L
70mm B
160mm H

Terra Uno Spot
Alu Druckguß

003421 Matt-silber 30,00 €

230V | GU10 | MAX 50W
EXKLUSIVE LAMPE
1,0m
0,4 kg
150mm L
80mm B
220mm H

Elod Mini PGJ-5

003480 Aluminium 139,00 €

230W | PGJ-5 | 20W
EXKLUSIVE LAMPE
0,5m
1,0 kg
120mm L
90mm B
195mm H

3-Phasen Stromschienensystem runde Ausführung

Aluminium Stromschienen (runde Ausführung)

444100	1 Meter / schwarz	35,00 €
444101	1 Meter / weiß	35,00 €
444203	1 Meter / matt-silber	35,00 €
444200	2 Meter / schwarz	68,00 €
444201	2 Meter / weiß	68,00 €
444202	2 Meter / matt-silber	68,00 €
444207	3 Meter / schwarz	109,00 €
444208	3 Meter / weiß	109,00 €
444205	3 Meter / matt-silber	109,00 €

230V | 3x16A | 34mm H / 42mm B

Einspeiser
11,90 €

444520	Schwarz	Erde rechts
444521	Weiß	Erde rechts
444510	Schwarz	Erde links
444511	Weiß	Erde links

Längsverbinder mit
Einspeisemöglichkeit
26,00 €

444660	Schwarz
444661	Weiß

90°-Ecke
28,00 €

444670	Schwarz	Erde außen
444671	Weiß	Erde außen
444680	Schwarz	Erde innen
444681	Weiß	Erde innen

X-Verbinder
54,00 €

444690	Schwarz
444691	Weiß

Adapter für
Strahlermontage
12,00 €

445020	Schwarz
445021	Weiß

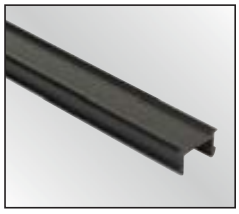

Schienenabdeckung
4,50 €

444960	1m, Schwarz
444961	1m, Weiß

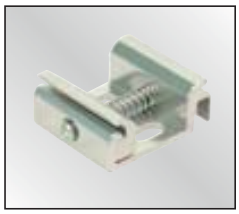

Deckenbefestigung
5,00 €

555693	Schienenhalter

Elektr. Längsverbinder
7,90 €

444560	Schwarz
444561	Weiß

Flexibler Verbinder
31,00 €

444580	Schwarz
444581	Weiß

T-Verbinder
38,00 €

444630	Schwarz	Erde links
444631	Weiß	Erde links
444640	Schwarz	Erde rechts
444641	Weiß	Erde rechts

Endkappe
1,20 €

444590	Schwarz
444591	Weiß

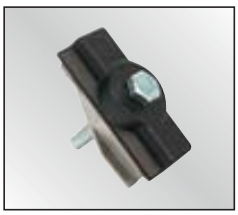

Schwerlastanker
8,70 €

144988	Schwarz
144989	Weiß

Seilabhängung 2m
4,50 €

444800	Schwarz
444801	Weiß

Steckdose
39,00 €

445701	Schwarz
445700	Weiß

3-Phasen Stromschienensystem eckige Ausführung

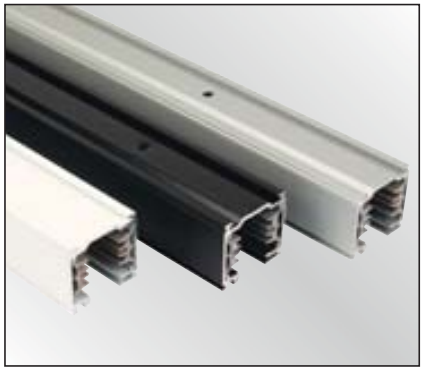

Aluminium Stromschienen (eckige Ausführung)

555100	1 Meter / schwarz	33,00 €
555101	1 Meter / weiß	33,00 €
555203	1 Meter / matt-silber	33,00 €
555200	2 Meter / schwarz	66,00 €
555201	2 Meter / weiß	66,00 €
555202	2 Meter / matt-silber	66,00 €
555210	3 Meter / schwarz	102,00 €
555211	3 Meter / weiß	102,00 €
555212	3 Meter / matt-silber	102,00 €

230V | 3x16A | 33mm H / 36mm B

Einspeiser
11,90 €

555520	Schwarz	Erde rechts
555521	Weiß	Erde rechts
555510	Schwarz	Erde links
555511	Weiß	Erde links

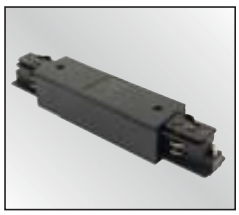

Längsverbinder mit
Einspeisemöglichkeit
26,00 €

555660	Schwarz
555661	Weiß

90°-Ecke
28,00 €

555670	Schwarz	Erde außen
555671	Weiß	Erde außen
555680	Schwarz	Erde innen
555681	Weiß	Erde innen

X-Verbinder
54,00 €

555690	Schwarz
555691	Weiß

Adapter für
Strahlermontage
12,00 €

445020	Schwarz
445021	Weiß

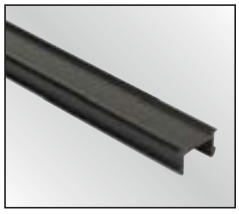

Schienenabdeckung
4,50 €

444960	1m, Schwarz
444961	1m, Weiß

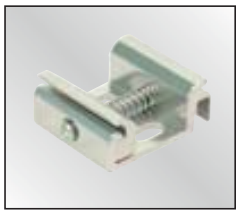

Deckenbefestigung
5,00 €

555693	Schienenhalter

Elektr. Längsverbinder
7,90 €

444560	Schwarz
444561	Weiß

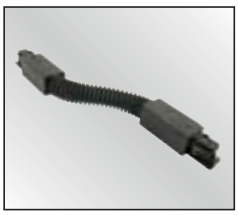

Flexibler Verbinder
31,00 €

555580	Schwarz
555581	Weiß

T-Verbinder
38,00 €

555630	Schwarz	Erde links
555631	Weiß	Erde links
555640	Schwarz	Erde rechts
555641	Weiß	Erde rechts

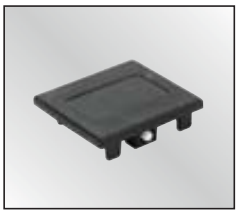

Endkappe
1,20 €

555590	Schwarz
555591	Weiß

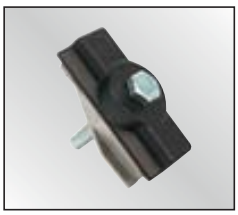

Schwerlastanker
8,70 €

144988	Schwarz
144989	Weiß

Seilabhängung 2m
4,50 €

444800	Schwarz
444801	Weiß

Steckdose
39,00 €

445701	Schwarz
445700	Weiß

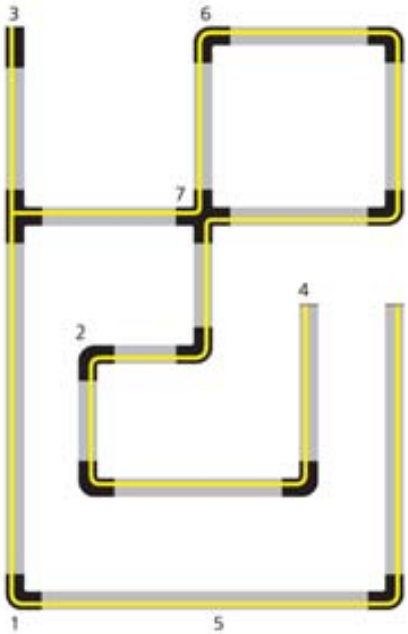
3
6
7
4
2
1
5

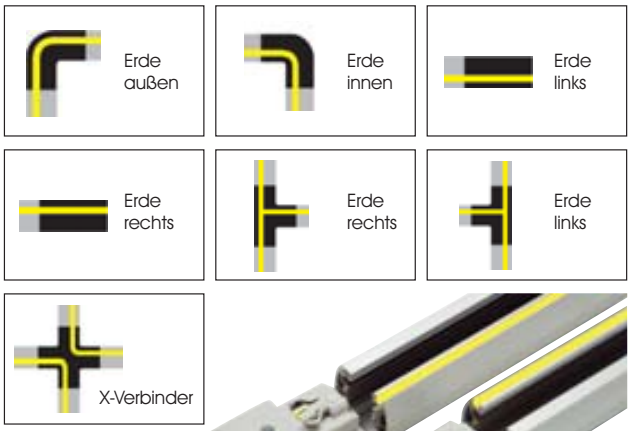
Erde außen
Erde innen
Erde links
Erde rechts
Erde rechts
Erde links
X-Verbinder

				230V / 500mA / 15,75W
				INKLUSIVE 9 LED / INKLUSIVE Treiber / ABSTRAHL WINKEL 26°
				3000K
	Stereo LED			
003457	Silber	269,00 €	EEK: B	675 lm / 1,6 kg / 176mm L 96mm B 165mm H

EEK = Energieeffizienzklasse,
mehr hierzu finden Sie auf der Seite 451.

passende Leuchtmittel
siehe Seite 414

230V 12V	G53	MAX 2x10W
INKLUSIVE Treiber	EXKLUSIVE LED	0,3m
		1,5 kg
345mm L 99mm B 200mm H		

Parasol I
matt-silber, Acrylglas schwarz

003400 AR111 LED 155,00 €

passende Leuchtmittel
siehe Seite 414

230V 12V	G53	MAX 4x10W
INKLUSIVE Treiber	EXKLUSIVE LED	0,3m
		1,8 kg
425mm L 99mm B 200mm H		

Parasol II
matt-silber, Acrylglas schwarz

003401 AR111 LED 269,00 €

passende Leuchtmittel
siehe Seite 414

230V 12V	G53	MAX 6x10W
INKLUSIVE Treiber	EXKLUSIVE LED	0,3m
		2,2 kg
634mm L 99mm B 200mm H		

Parasol III LED Spot
matt-silber, Acrylglas schwarz

003402 AR111 LED 379,00 €

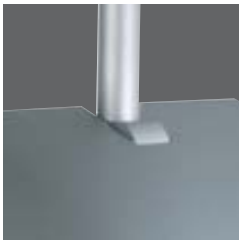

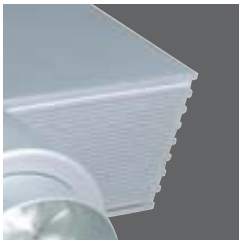

Continu Power-LED Spot
Matt-silber, fokusierbar

003414	Warmweiß	365,00 €	EEK: C
003415	Kaltweiß	365,00 €	EEK: B

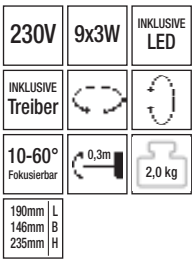

EEK = Energieeffizienzklasse,
mehr hierzu finden Sie auf der Seite 451.

Yema LED Strahler 20 Watt
Silber

003462	Warmweiß	265,00 €	EEK: B
003461	Kaltweiß	265,00 €	EEK: B

230V | 20W | INKLUSIVE LED | INKLUSIVE Treiber | 0,5m | 1,5 kg

Sprazza LED Spot
Alu Druckguß, matt-silber

003445	Kaltweiß	139,00 €	
003446	Warmweiß	139,00 €	EEK: C

230V | 3x3W | INKLUSIVE LED | INKLUSIVE Treiber | 0,5m | 1,2 kg | 129mm L 60mm B 170mm H

Fanale LED Spot
Alu Druckguß

003447	Kaltweiß	229,00 €	EEK: B
003448	Warmweiß	229,00 €	EEK: B

230V | 6x3W | INKLUSIVE LED | INKLUSIVE Treiber | 1,5 kg | 185mm L 86mm B 190mm H

Tuba LED
Silber

003456	Warmweiß	225,00 €	EEK: B

230V | 13W | INKLUSIVE LED | ABSTRAHL WINKEL 26° | INKLUSIVE Treiber | 720mA | 3000K | 586 lm | 1,6 kg | 177mm L 105mm B 185mm H

EEK = Energieeffizienzklasse,
mehr hierzu finden Sie auf der Seite 451.

Otra Power-LED Spot
matt-silber

003408	Warmweiß	169,00 €	EEK: C
003409	Kaltweiß	169,00 €	EEK: B

230V | 3x3W | INKLUSIVE LED | INKLUSIVE Treiber | 30° | 0,3m | 0,7 kg | 100mm 122mm 168mm L B H

LED Spot
Alu gebürstet

565005	Kaltweiß	129,00 €	EEK: A

230V | 6x1W | INKLUSIVE LED | INKLUSIVE Treiber | 0,5m | 0,3 kg | 150mm 105mm 180mm Ø T H

Brazo LED Spot
Alu Druckguß, matt-silber

003441	Kaltweiß	139,00 €

230V | 3x3W | INKLUSIVE LED | INKLUSIVE Treiber | 0,5m | 1,2 kg | 60mm 90mm 100mm L B H

EEK = Energieeffizienzklasse,
mehr hierzu finden Sie auf der Seite 451.

Variable Power-LED
Alu Druckguß, matt-silber, fokusierbar

003410	Warmweiß	299,00 €	EEK: C
003411	Kaltweiß	299,00 €	EEK: B

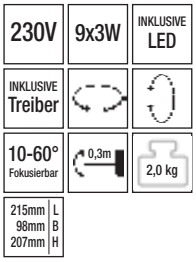

EEK = Energieeffizienzklasse,
mehr hierzu finden Sie auf der Seite 451.

Embudo Spot
Alu Profil

170070 Matt-silber 79,00 €

Terra Uno Spot
Alu Druckguß

003420 Matt-silber 43,00 €

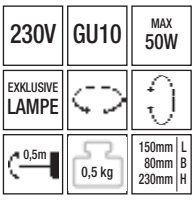

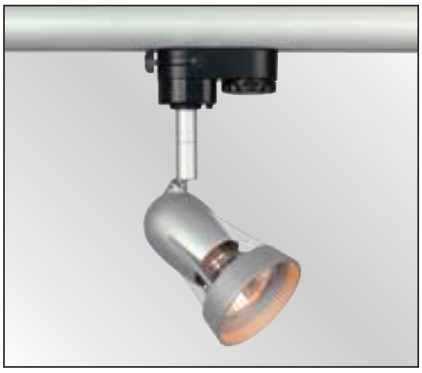

Spot Faro
Alu Druckguß

003432 Matt-silber 32,50 €

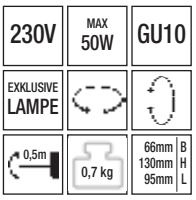

Ogel Spot
Alu Druckguß

170056 Matt-silber 49,00 €

230V | GU10 | MAX 50W
EXKLUSIVE LAMPE
0,5m | 0,5 kg | 75mm L 80mm B 150mm H

Ogel Spot Par 30
Alu Druckguß

170055 Matt-silber 58,00 €

230V | E27 | MAX 75W
EXKLUSIVE LAMPE
0,5m | 0,6 kg | 135mm L 120mm B 220mm H

Terra Tres Spot Par 30
Alu Druckguß

003424 Matt-silber 49,00 €

230V | E27 | MAX 75W
EXKLUSIVE LAMPE
0,5m | 0,6 kg | 180mm L 111mm B 270mm H

Smoof Strahler Par 30
Alu Druckguß

003425 Matt-silber 49,00 €

230V | E27 | MAX 75W
EXKLUSIVE LAMPE
0,5m | 0,7 kg | 204mm L 105mm B 200mm H

Doble Spot
Alu Druckguß

003442 Matt-silber 55,00 €

230V | E27 | MAX 2x75W
EXKLUSIVE LAMPE
0,5m | 1,1 kg | 80mm L 160mm B 140mm H

Shadow Spot Par 30
Alu Druckguß

155310	Weiß	69,00 €
155311	Matt-silber	69,00 €

230V | E27 | MAX 75W
EXKLUSIVE LAMPE | 355°
0,8m | 126mm L 105mm B 250mm H | 0,6 kg

Costura Spot Par 30
Alu Profil

170072	Matt-silber	63,00 €

230V | E27 | PAR 30
MAX 75W | EXKLUSIV LAMPE | 0,5m
1,2 kg
270mm L 140mm B 130mm Ø

Costura
Alu Profil

170071	Matt-silber	85,00 €

230V | QR111 | MAX 50W
EXKLUSIV LAMPE | INKLUSIVE TRAFO | 0,5m
1,2 kg
270mm L 140mm B 130mm Ø

Parasol I
matt-silber, Acrylglas schwarz

003404 QR111 119,00 €

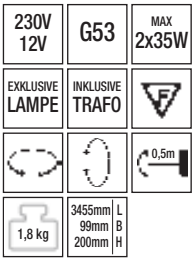

Parasol II
matt-silber, Acrylglas schwarz

003405 QR111 199,00 €

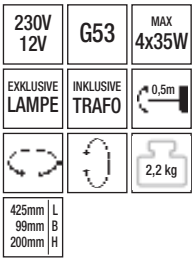

Parasol III
matt-silber, Acrylglas schwarz

003406 QR111 289,00 €

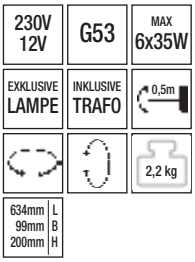

Ovallight
Alu Druckguß

900035	Matt-silber	65,00 €

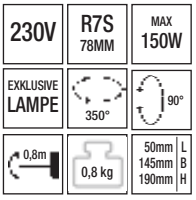

Blendklappe
10,00 €
441371 weiß
441373 matt-silber

Messe-Flood
Alu-Profil

441321	Weiß	56,00 €
441323	Matt-silber	56,00 €

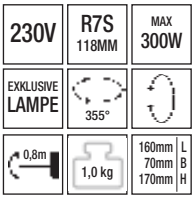

passende Leuchtmittel
(850117 und 850118)
Seite 447

230V | PLL/2G11 | 55W
EXKLUSIVE LAMPE | INKLUSIVE EVG
0,5m | 2,0 kg | 660mm L, 90mm B, 200mm H
Betrieb mit ENERGIE SPARLAMPE

Rondos
Alu Druckguß

003454	Weiß	199,00 €
003435	Matt-silber	199,00 €

230V | G24q-3 | 2x26W
EXKLUSIVE LAMPE | INKLUSIVE EVG | 0,5m
1,8 kg
470mm L, 90mm B, 220mm H
Betrieb mit ENERGIE SPARLAMPE

Rondos II
Alu Druckguß

003434	Matt-silber	169,00 €
003453	Weiß	169,00 €

230V | 2G10 | 36W
EXKLUSIVE LAMPE
0,8m | 2,0 kg | 330mm L, 130mm B, 170mm H
Betrieb mit ENERGIE SPARLAMPE

Cosi Strahler
Alu Druckguß

600127	Schwarz	99,00 €
600128	Weiß	99,00 €
600129	Matt-silber	99,00 €

230V	G12	70W
EXKLUSIVE LAMPE	ABSTRAHL WINKEL 18°	INKLUSIVE EVG
		0,8m
1,7 kg	175mm B 225mm H 190mm T	

Merlino CDM-T

003460 Silber 239,00 €

Lomio Double

003419	Matt-silber	299,00 €
003418	Aluminium	299,00 €

230V | G12 | 2x70W
EXKLUSIVE LAMPE | INKLUSIVE EVG | 0,8m
1,6 kg
545mm L
160mm B
150mm H

Lomio

003417	Matt-silber	199,00 €
003416	Aluminium	199,00 €

230V | G12 | 70W
EXKLUSIVE LAMPE | INKLUSIVE EVG | 0,8m
1,6 kg
275mm L
160mm B
150mm H

Linear 2 CDM Spot
Alu Druckguß

850072	Matt-silber	185,00 €

230V | G12 | 70W
EXKLUSIVE LAMPE | INKLUSIVE EVG | 0,8m
3,5 kg
140mm L
130mm B
400mm H

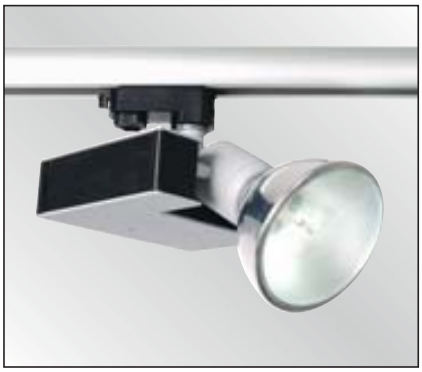

Marella CDM-T Spot
Alu-Profil

003450	Matt-silber	185,00 €
003451	Weiß	185,00 €

230V | G12 | 70W
EXKLUSIVE LAMPE | INKLUSIVE EVG | 0,8m
1,3 kg
235mm L, 162mm B, 125mm H

Marella Shop Spot
Alu-Profil

003452	Matt-silber	170,00 €

230V | G8,5 | 70W
EXKLUSIVE LAMPE | INKLUSIVE EVG | 0,8m
1,1 kg
215mm L, 120mm B, 115mm H

Elod CDM Spot

003440	Alu gebürstet	199,00 €

230V | G12 | 70W
EXKLUSIVE LAMPE | INKLUSIVE EVG | 0,8m
1,4 kg
200mm L, 125mm B, 235mm H | ABSTRAHL WINKEL 60°

Elod Mini PGJ-5 Spot

003449	Alu gebürstet	159,00 €

230V | PGJ-5 | 20W
EXKLUSIVE LAMPE | INKLUSIVE EVG | 0,5m
1,0 kg
120mm L, 95mm B, 195mm H

Epo CDM Spot
Alu

003438	Matt-silber	179,00 €

230V | G12 | 70W
EXKLUSIVE LAMPE | INKLUSIVE EVG | 0,8m
ABSTRAHL WINKEL 60°
1,3 kg
230mm L, 120mm B, 200mm H

Seven CDM Spot
Alu Druckguß

000384	Matt-silber	245,00 €

230V | G12 | 150W
EXKLUSIVE LAMPE | INKLUSIVE VORSCHALT-GERÄT
0,8m | 5,0 kg
140mm Ø
401mm L
330mm H

Costura 70 Spot
Alu-Profil

170075	Silber	149,00 €
170076	Weiß	149,00 €

230V | G12 | 70W
EXKLUSIV LAMPE | INKLUSIVE VORSCHALT-GERÄT
0,8m | 3,2 kg
380mm L
140mm B
130mm H

Costura 150 Spot
Alu-Profil

170073	Silber	165,00 €
170074	Weiß	165,00 €

230V | G12 | 150W
EXKLUSIV LAMPE | INKLUSIVE VORSCHALT-GERÄT
0,8m | 3,2 kg
380mm L
140mm B
130mm H

Reflektor für Tuba
12,90 €
E003459 24°
E003458 12°

230V | G12 | 70W
EXKLUSIVE LAMPE | ABSTRAHL WINKEL 40° | INKLUSIVE EVG
0,8m
1,6 kg
105mm B
177mm H
185mm T

Tuba CDM-T

003458	Silber	199,00 €
003459	Weiß	199,00 €

230V | G12 | 70W
EXKLUSIVE LAMPE | INKLUSIVE EVG | 0,8m
1,5 kg
195mm L
200mm B
168mm H

Bonito CDM-T Spot
Alu-Profil

170068	Weiß	239,00 €
170069	Silber	239,00 €

230V | PGJ-5 | 20W
EXKLUSIVE LAMPE | INKLUSIVE EVG | 0,5m
1,2 kg
165mm L
123mm B
140mm H

Bonito Mini Spot
Alu-Profil

170066	Weiß	199,00 €
170067	Silber	199,00 €

Targa Mini 35 ES50
Alu Druckguß

003491 Matt-silber 249,00 €

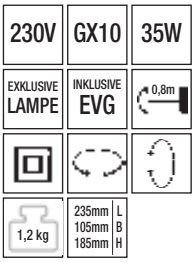

Targa Maxi 70 Spot
Alu Druckguß

003492 Matt-silber 249,00 €

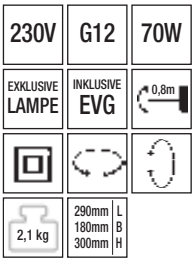

Targa Maxi 150 Spot
Alu Druckguß

003493 Matt-silber 259,00 €

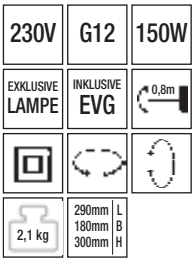

Seven HQI Focus Spot
Alu Druckguß

000386 Matt-silber 399,00 €

230V	G12	150W
EXKLUSIVE LAMPE	INKLUSIVE VORSCHALT-GERÄT	0,8m
		6,5 kg

315mm	H
503mm	L
140mm	Ø

inkl. Focusaufsatz,
Metallgoboeinschub
mit 2 Goboplatten

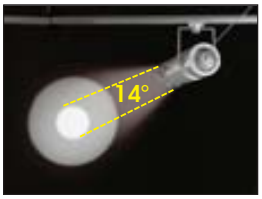

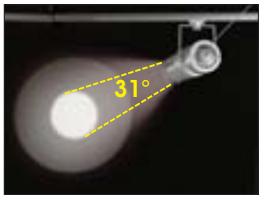

Stage CDM-T
Matt-silber

503057	70 Watt	195,00 €
503058	150 Watt	195,00 €

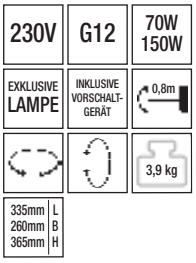

Seven HQI Spot
Alu Druckguß

000382 Matt-silber 249,00 €

230V | Rx7s | 150W
EXKLUSIVE LAMPE | INKLUSIVE VORSCHALT-GERÄT
0,8m | 5,0 kg
180mm Ø
343mm L
330mm H

Capacho ES50 Spot
Alu Druckguß

003443 Matt-silber 209,00 €

230V | GX10 | MAX 35W
EXKLUSIVE LAMPE | INKLUSIVE VORSCHALT-GERÄT
0,8m | 1,9 kg
76mm Ø
220mm L
220mm H

HIT-TS Floodlight 70W
Alu Druckguß

503052	Weiß	195,00 €
503053	Silber	195,00 €

230V | Rx7S | 70W

EXKLUSIVE LAMPE | INKLUSIVE VORSCHALT-GERÄT

0,8m | 4,2 kg | 192mm L, 260mm B, 110mm H

Blendklappe
19,00 €
503087 weiß
503088 silber

HIT-TS Floodlight 150W
Alu Druckguß

503055	Weiß	209,00 €
503056	Silber	209,00 €

230V | Rx7S | 150W

EXKLUSIVE LAMPE | INKLUSIVE VORSCHALT-GERÄT

0,8m | 4,2 kg | 192mm L, 260mm B, 110mm H

Blendklappe
19,00 €
503087 weiß
503088 silber

Diseno CDM Spot
Alu Druckguß

170063	Silber	189,00 €
170064	Schwarz	189,00 €
170065	Weiß	189,00 €

230V | Rx7S | 150W
EXKLUSIVE LAMPE | INKLUSIVE EVG | 0,8m
1,5 kg
205mm L
187mm B
192mm H

Auro CDM Spot
Alu Druckguß

170057	Silber	149,00 €
170058	Schwarz	149,00 €
170059	Weiß	149,00 €

230V | Rx7S | 70W
EXKLUSIVE LAMPE | INKLUSIVE EVG | 0,8m
1,5 kg
180mm L
130mm B
230mm H

Sencillo HQI-TS Spot

170077	Silber	115,00 €
170078	Weiß	115,00 €
170079	Schwarz	115,00 €

230V | Rx7S | 70W
EXKLUSIV LAMPE | INKLUSIVE KVG | 0,8m
3,2 kg
340mm L
240mm B
230mm H

Rondos CDM Spot
Alu Druckguß

003455	Weiß	179,00 €
003433	Matt-silber	179,00 €

230V | Rx7s | 70W
EXKLUSIVE LAMPE | INKLUSIVE EVG | 0,8m
1,4 kg
200mm L
170mm B
190mm H

Par 30 Aluminium E27
Inkl. Farbfilterrahmen

002032	Schwarz	45,00 €
002034	Chrom	45,00 €

003121	Leuchtmittel Par 30 , Spot/10°, E27, Osram	12,80 €
003122	Leuchtmittel Par 30 , Flood/30°, E27, Osram	12,80 €
881010	Sicherungsseil 50cm / Ø 3mm	5,00 €
881009	Sicherungsseil 70cm / Ø 3mm DIN 56926	7,50 €
001621	Torblende schwarz	15,00 €
001623	Torblende Chrom	15,00 €

230V | E27 | MAX 75W
EXKLUSIVE LAMPE | BÜGELHÖHE 180mm | 0,4 kg
230mm L, 140mm B, 115mm H

Par 56 Aluminium E27
Inkl. Farbfilterrahmen

002028	Schwarz	57,50 €
002029	Chrom	57,50 €

449005	Par 30, 150 Watt, 24°	13,00 €
881010	Sicherungsseil 50cm / Ø 3mm	5,00 €
881009	Sicherungsseil 70cm / Ø 3mm DIN 56926	7,50 €
002052	Torblende schwarz	25,00 €
002051	Torblende Chrom	25,00 €

230V | E27 | MAX 150W
EXKLUSIVE LAMPE | BÜGELHÖHE 290mm | 1,35 kg
360mm L, 240mm B, 190mm H

Par 56 Aluminium
Inkl. Farbfilterrahmen

996406	Schwarz	72,00 €
996405	Chrom	72,00 €

883172	300W, Abstrahlwinkel eng	26,00 €
883171	300W, Abstrahlwinkel mittel	28,00 €
883170	300W, Abstrahlwinkel weit	26,00 €
002052	Torblende schwarz	25,00 €
002051	Torblende Chrom	25,00 €
881010	Sicherungsseil 50cm / Ø 3mm	5,00 €
881009	Sicherungsseil 70cm / Ø 3mm DIN 56926	7,50 €

230V | GX16d | MAX 300W
EXKLUSIVE LAMPE | BÜGELHÖHE 290mm | FARBFILTER RAHMEN 230x230mm
1,35 kg
360mm L, 240mm B, 190mm H

Par 56 Aluminium CDM-T
Inkl. Farbfilterrahmen

917637	Chrom	225,00 €
917630	Silber	225,00 €

501003	150W, Farbton 830	45,90 €
501004	150W, Farbton 942	45,90 €
817667	Torblende Chrom	24,00 €
817666	Torblende silber	24,00 €
881010	Sicherungsseil 50cm / Ø 3mm	5,00 €
881009	Sicherungsseil 70cm / Ø 3mm DIN 56926	7,50 €

230V	G12	150W
EXKLUSIVE LAMPE	BÜGELHÖHE 290mm	FARBFILTER RAHMEN 230x230mm
4,5 kg	360mm L 240mm B 190mm H	

Studio Par II CDM-T
Inkl. Farbfilterrahmen

886426	Schwarz	247,00 €
886427	Silber	247,00 €

501003	150W, Farbton 830	45,90 €
501004	150W, Farbton 942	45,90 €
886423	Torblende schwarz	29,00 €
886424	Torblende silber	29,00 €
881010	Sicherungsseil 50cm / Ø 3mm	5,00 €
881009	Sicherungsseil 70cm / Ø 3mm DIN 56926	7,50 €

230V	G12	150W
EXKLUSIVE LAMPE	BÜGELHÖHE 400mm	FARBFILTER RAHMEN 190x190mm
7,0 kg	300mm L 320mm B 220mm H	

Studio Par II GKV
Inkl. Farbfilterrahmen

888331	Schwarz	167,00 €
888332	Silber	159,00 €

885510	600 Watt, 230V, Philips	52,00 €
886423	Torblende schwarz	29,00 €
886424	Torblende silber	29,00 €
881010	Sicherungsseil 50cm / Ø 3mm	5,00 €
881009	Sicherungsseil 70cm / Ø 3mm DIN 56926	7,50 €

230V	G 9,5	600W
EXKLUSIVE LAMPE	BÜGELHÖHE 290mm	FARBFILTER RAHMEN 190x190mm
4,0 kg	300mm L 320mm B 220mm H	

Par 30 Spot
Inkl. Farbfilterrahmen

001247	Schwarz	22,50 €
001248	Chrom	22,50 €

003121	Par 30 , Spot/10°, E27, Osram	12,80 €
003122	Par 30 , Flood/30°, E27, Osram	12,80 €
001621	Torblende schwarz	15,00 €
001623	Torblende chrom	15,00 €
888115	Haken CL-075 für 50 mm Rohr	7,50 €
888812	Traversenaufnehmer klein	14,00 €
881010	Sicherungsseil 50cm / Ø 3mm	5,00 €
881009	Sicherungsseil 70cm / Ø 3mm DIN 56926	7,50 €

230V	Par 30	E27
MAX 75W	EXKLUSIVE LAMPE	FARBFILTER RAHMEN 125x125mm
BÜGELHÖHE 180mm	0,4 kg	230mm L 140mm B 115mm H

Par 56 Aluminium E27
Inkl. Farbfilterrahmen

886403	Schwarz	40,00 €
886404	Chrom	40,00 €

449005	Par 30, 150 Watt	13,00 €
002052	Torblende schwarz	25,00 €
002051	Torblende chrom	25,00 €
881010	Sicherungsseil 50cm / Ø 3mm	5,00 €
881009	Sicherungsseil 70cm / Ø 3mm DIN 56926	7,50 €

230V	Par 30	E27
MAX 150W	EXKLUSIVE LAMPE	FARBFILTER RAHMEN 230x230mm
BÜGELHÖHE 290mm	1,35 kg	360mm L 240mm B 190mm H

Par 56 Aluminium 300W
Inkl. Farbfilterrahmen

886406	Schwarz	40,00 €
886405	Chrom	40,00 €

883172	300W, Abstrahlwinkel eng	26,00 €
883171	300W, Abstrahlwinkel mittel	28,00 €
883170	300W, Abstrahlwinkel weit	26,00 €
002052	Torblende schwarz	25,00 €
002051	Torblende chrom	25,00 €
881010	Sicherungsseil 50cm / Ø 3mm	5,00 €
881009	Sicherungsseil 70cm / Ø 3mm DIN 56926	7,50 €

230V	Par 56	GX 16d
MAX 300W	EXKLUSIVE LAMPE	BÜGELHÖHE 290mm
FARBFILTER RAHMEN 230x230mm	1,35 kg	360mm L 240mm B 190mm H

Par 56 Aluminium CDM-T
Inkl. Farbfilterrahmen

817661	Chrom	197,00 €
817630	Silber	197,00 €

501003	150W, Farbton 830	45,90 €
501004	150W, Farbton 942	45,90 €
817667	Torblende chrom	24,00 €
817666	Torblende silber	24,00 €
881010	Sicherungsseil 50cm / Ø 3mm	5,00 €
881009	Sicherungsseil 70cm / Ø 3mm DIN 56926	7,50 €

230V	CDM-T	G12
150W	EXKLUSIVE LAMPE	INKLUSIVE VORSCHALT-GERÄT
BÜGELHÖHE 290mm	4,5 kg	360mm L 240mm B 190mm H

Studio Par II CDM-T
Inkl. Farbfilterrahmen
Alu Druckguß

886440	Schwarz	212,00 €
886441	Silber	212,00 €

501003	150 Watt, Farbton 830	45,90 €
501004	150 Watt, Farbton 942	45,90 €
886423	Torblende schwarz	29,00 €
886424	Torblende silber	29,00 €
881010	Sicherungsseil 50cm / Ø 3mm	5,00 €
881009	Sicherungsseil 70cm / Ø 3mm DIN 56926	7,50 €

230V	CDM-T	G12
150W	EXKLUSIVE LAMPE	INKLUSIVE VORSCHALT-GERÄT
BÜGELHÖHE 400mm	7,0 kg	300mm L 320mm B 220mm H

Studio Par II MSR
inkl. Farbfilterrahmen

826421	Matt-silber	347,50 €

888561	Leuchtmittel 575 Watt	297,50 €
886424	Torblende silber	29,00 €

230V	GX9,5	MSR
575W	EXKLUSIVE LAMPE	INKLUSIVE KVG
12,8 kg	470mm L 270mm B 235mm H	

Studio Par II GKV
Inkl. Farbfilterrahmen
Alu Druckguß

888229	Schwarz	147,00 €
888230	Matt-silber	147,00 €

885510	600 Watt, 230V, Phillips	52,00 €
886423	Torblende schwarz	29,00 €
886424	Torblende silber	29,00 €
881010	Sicherungsseil 50cm / Ø 3mm	5,00 €
881009	Sicherungsseil 70cm / Ø 3mm DIN 56926	7,50 €

230V	GKV	G 9,5
600W	EXKLUSIVE LAMPE	BÜGELHÖHE 400mm
FARBFILTER RAHMEN 190x190mm	4,0 kg	300mm L 320mm B 220mm H

LED Par 56 Long PWM

825003	Chrom	338,75 €
825004	Schwarz	338,75 €

230V | 18x1W | INKLUSIV LED | INKLUSIVE Treiber | DMX | RGB | 3,0 kg

LED Par 64 Long PWM

825007	Chrom	403,50 €
825008	Schwarz	403,50 €

230V | 24x1W | INKLUSIV LED | INKLUSIVE Treiber | DMX | RGB | 3,0 kg

LED Par 64 Long PWM

825011	Chrom	661,25 €
825012	Schwarz	661,25 €

230V | 20x3W | INKLUSIV LED | INKLUSIVE Treiber | DMX | RGB | 3,0 kg

LED Par 56 Floor PWM

825001	Chrom	338,75 €
825002	Schwarz	338,75 €

230V | 18x1W | INKLUSIV LED | INKLUSIVE Treiber | DMX | RGB | 3,0 kg

LED Par 64 Floor PWM

825005	Chrom	403,50 €
825006	Schwarz	403,50 €

230V | 24x1W | INKLUSIV LED | INKLUSIVE Treiber | DMX | RGB | 3,0 kg

LED Par 64 Floor PWM

825009	Chrom	661,25 €
825010	Schwarz	661,25 €

230V | 20x3W | INKLUSIV LED | INKLUSIVE Treiber | DMX | RGB | 3,0 kg

Studio Par Platinum LED warmweiß

825055	Silbergrau	490,50 €
825056	Schwarz	490,50 €

230V | 24x1W | INKLUSIV LED
INKLUSIVE Treiber | DMX | 3,5 kg

Studio Par Platinum LED RGB

825052	Silbergrau	490,50 €
825053	Schwarz	490,50 €

230V | 24x1W | INKLUSIV LED | RGB
INKLUSIVE Treiber | DMX | 3,0 kg

Studio Par Platinum LED weiß

825057	Silbergrau	490,50 €
825058	Schwarz	490,50 €

230V | 24x1W | INKLUSIV LED
INKLUSIVE Treiber | DMX | 3,5 kg

Studio Par Platinum LED RGB

825060	Silbergrau	780,00 €
825061	Schwarz	780,00 €

230V | 20x3W | INKLUSIV LED | RGB
INKLUSIVE Treiber | DMX | 3,0 kg

Industrie

Leuchten

TIGI
EXTRA
TIGI WORLD
BED HEAD

Zirkonia mit Acrylschirm
Alu Druckguß, matt-silber

850028	Ø 315mm	109,00 €
850029	Ø 430mm	189,00 €

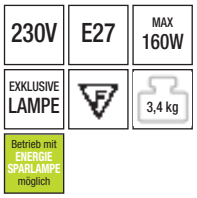

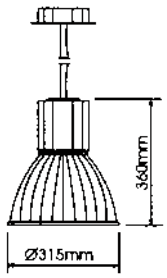

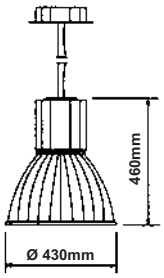

Deckenrosette ØxH = 125 x 55mm

Ego II
Alu Druckguß, Acrylschirm

850096 Silber 98,00 €

230V | E27 | MAX 300W
EXKLUSIV LAMPE | IP20
1,4 kg | 1,50m | 334mm 300mm Ø H

Ice 1
Alu Druckguß, matt-silber

850033 Ø 320mm 169,00 €

230V | G24d-3 | 2x26W
EXKLUSIVE LAMPE | INKLUSIVE KVG
4,5 kg | 320mm 420mm Ø H | max 2,4m
Betrieb mit ENERGIE SPARLAMPE

Ice III HQI-T
Alu Druckguß, matt-silber

850036 Ø 320mm 299,00 €

230V | G12 | 70W
EXKLUSIV LAMPE | INKLUSIVE KVG
4,5 kg | 320mm 420mm Ø T | 2,4m

Ice IV HQI-T
Alu Druckguß, matt-silber

850067 Ø 320mm 289,00 €

230V | G12 | 150W
EXKLUSIV LAMPE | INKLUSIVE KVG
4,5 kg | 320mm 420mm Ø T | 2,4m

Luxury
Alu Druckguß

444108	250W	249,00 €
444109	400W	249,00 €

444110 Glas gefrostet
36,00 €

Passende Leuchtmittel:
444111 250 Watt
444112 400 Watt
49,00 €

230V | E40 | EXKLUSIVE LAMPE
IP65 | INKLUSIVE KVG
12,1 kg | 505mm Ø / 270mm H

Zeppel 400
Matt-silber / schwarz

600121 Ø 412mm 149,00 €

OSRAM Energiesparlampe 36W
201020 hellweiß
201021 warmweiß
17,00 €

230V | 2G10 | 36W
EXKLUSIVE LAMPE | INKLUSIVE KVG
IP44 | 3,6 kg
412mm Ø / 393mm H | Betrieb mit ENERGIE SPARLAMPE

Parasol IV
matt-silber, Acrylglas schwarz

003403 LED AR111 369,00 €

passende Leuchtmittel
siehe Seite 414

230V 12V	G53	MAX 6x10W
INKLUSIVE Treiber	EXKLUSIVE LED	max 1,5m
		0,3m
2,2 kg	634mm L 99mm B 200mm H	

Parasol IV
matt-silber, Acrylglas schwarz

003407 QR111 289,00 €

230V 12V	G53	MAX 6x35W
EXKLUSIVE LAMPE	INKLUSIVE TRAFO	max 1,5m
		0,5m
2,2 kg	634mm L 99mm B 200mm H	

Pendelleuchte Aplombo
Matt-Silber

850020	CDM-T 70	389,00 €
850021	CDM-T 150	429,00 €

230V	G12	CDM-T
EXKLUSIVE LAMPE	INKLUSIVE VORSCHALT-GERÄT	
max 1,8m	4,5 kg	353mm Ø 493mm H

Vorteile der LED Panels:

- Energieeinsparung zwischen 50-85% gegenüber Neonröhren
- Sparsamer Verbrauch durch neueste LED Technologie. 70 Watt entspricht ca. 500 Watt herkömmlicher Beleuchtung / Glühbirnen
- Umweltfreundlich dank langlebiger LED Technologie
- Hohe Qualität der Farbwiedergabe im Gegensatz zu Leuchtstofflampen
- Nahezu blendfreies Licht
- Wohlfühlbeleuchtung, keine Ultraviolette Strahlen, verringert daher die Augenermüdung.
- Verschiedene Lichtfarben möglich: 3500K (ww) oder 6000K (cw)
- Gleichmäßige homogene Lichtverteilung
- Wirkt optisch wie Tageslicht
- Langlebiges Leuchtmittel mit 50.000 h und mehr.
- Dimmbar in mehreren Stufen mit Fernbedienung
- Mehrere Panels mit einer Fernbedienung dimmbar.
- Kein Abbau der Leuchtkraft / des Lichtstromes wie bei Neonröhren
- Reduktion der Nachlaufkosten / Instandhaltungskosten durch sehr hohe Lebensdauer der LED´s
- Sicherheit: nicht entflammbar, nicht explosiv.

Anwendungsbeispiele:

- Ladengeschäfte
- Hotel
- Büro
- Krankenhäuser
- Museen
- Ausstellungsräume
- Lobby, Empfangshallen
- Konferenzräume
- Fitness-Center

Geeignet für Odenwald Decken mit dem Standard Rastermaß 62,5 x 62,5 cm.
(170853 / 170854)

Geeignet für Odenwald Decken mit Rastermaß 62,5 x 62,5 cm.

LED Panel 336

170854	Kaltweiß (6000K)	699,00 €
170853	Warmweiß (3500K)	699,00 €

230V	67W	INKLUSIVE 336 LED
INKLUSIVE Treiber	IP30	dimmbar
1100 LUX 4300 lm	615mm L 615mm B 90mm H	4,8 kg

170860 Fernbedienung 45,00 €
170861 Verbindungskabel 3m 7,50 €

LED Panel 252
Metal brush

170856	Kaltweiß (6000K)	699,00 €
170855	Warmweiß (3500K)	699,00 €

230V	50W	INKLUSIVE 252 LED
INKLUSIVE Treiber	120°	dimmbar
1000 LUX 3200 lm	IP30	30 mm
Ø 175mm	600mm Ø 60mm H	4,5 kg

170860 Fernbedienung 45,00 €
170861 Verbindungskabel 3m 7,50 €

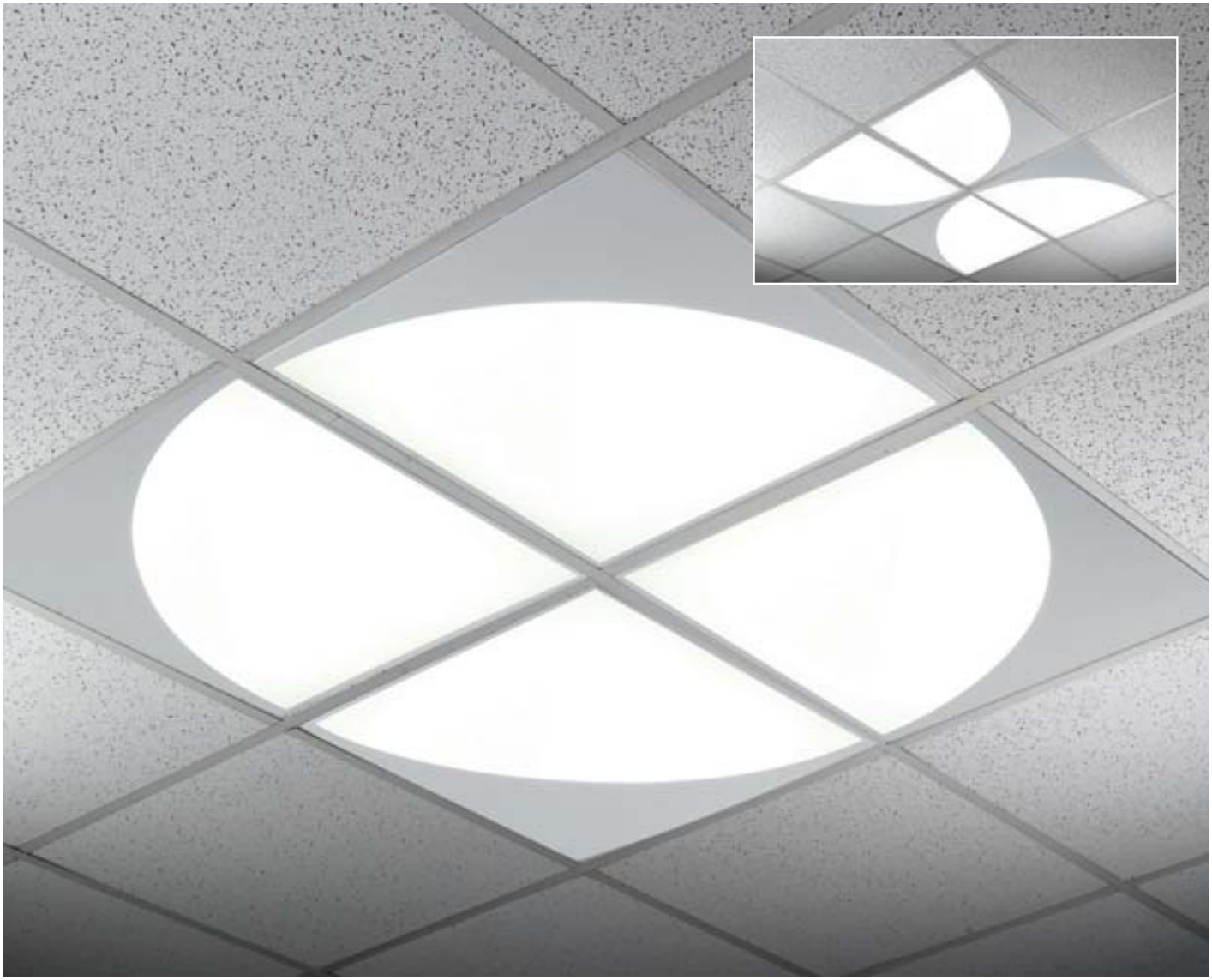

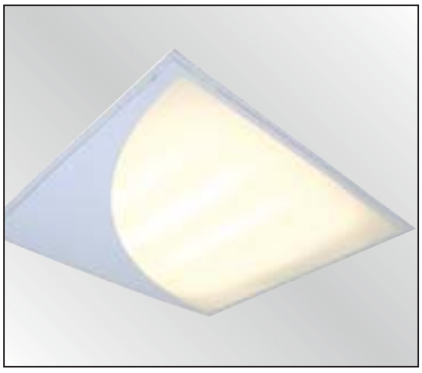

Einbaurasterleuchte Compo
für Raster 625 x 625 mm

100034 Weiß 229,00 €

230V	G5	T5
4x14W	EXKLUSIV LAMPE	INKLUSIVE EVG
5,0 kg	620mm L 620mm B 65mm H	

Rastereinbauleuchte
mit Opalscheibe

100040 4 x 18W 119,00 €

230V	T8	G13
4x18W	EXKLUSIVE LAMPE	INKLUSIVE EVG
IP40	5,0 kg	620mm L 620mm B 84mm H

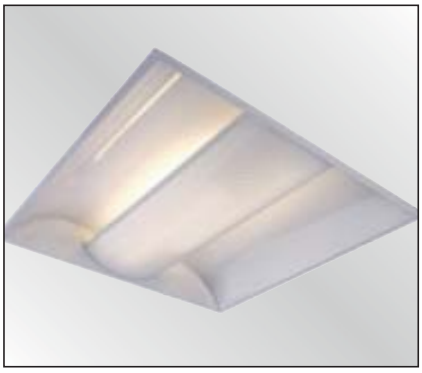

Einbaurasterleuchte Fly
für Raster 625 x 625 mm

100052	Weiß	109,00 €

pass. Leuchtmittel:
100019, Osram 36W/840

230V	TL-C	2G11
2x36W	EXKLUSIVE LAMPE	INKLUSIVE EVG
	6,9 kg	620mm L 620mm B 120mm T

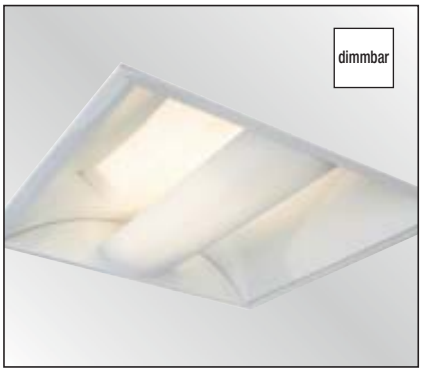

Einbaurasterleuchte Fly
für Raster 625 x 625 mm

100020	nicht dimmbar	185,00 €
100029	dimmbar (230V)	248,00 €

pass. Leuchtmittel:
100019, Osram 36W/840

230V	TL-C	2G11
2x36W	EXKLUSIVE LAMPE	INKLUSIVE EVG
	7,0 kg	620mm L 620mm B 120mm T

Einbaurasterleuchte (5 Raster)
für Raster 625 x 625 mm

100051	Raster Weiß	89,00 €
100050	Raster Darklight	89,00 €

230V	T8	G13
4x18W	EXKLUSIVE LAMPE	INKLUSIVE EVG
	6,3 kg	620mm L 620mm B 120mm H

Einbaurasterleuchte (8 Raster)
für Raster 625 x 625 mm

100012	Raster Weiß	120,00 €
100013	Raster Darklight	139,00 €

230V	T8	G13
4x18W	EXKLUSIVE LAMPE	
7,0 kg	620mm L 620mm B 120mm H	INKLUSIVE EVG

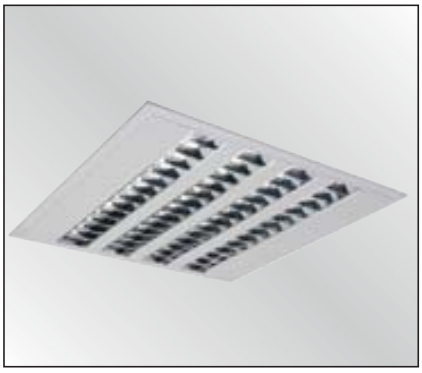

Rastereinbauleuchte

100044 4 x 14W 219,00 €

230V	T5	G5
4x14W	EXKLUSIVE LAMPE	INKLUSIVE EVG
IP40	5,0 kg	620mm L 620mm B 84mm H

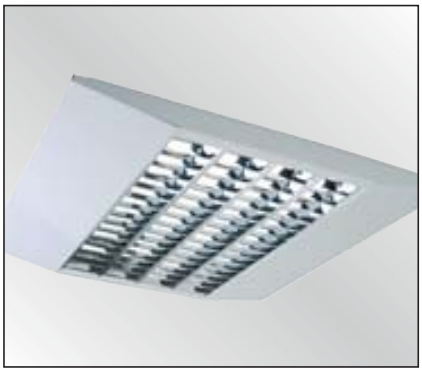

Aufbaurasterleuchte Onice

100036 Raster Darklight 229,00 €

230V	G5	T5
4x14W	EXKLUSIV LAMPE	INKLUSIVE EVG
5,8 kg	620mm L 620mm B 60mm H	

Aufbaurasterleuchte Onice

100037	Raster Darklight	229,00 €

230V | T5 | G5
2x54W | EXKLUSIV LAMPE | INKLUSIVE EVG
6,9 kg | 1220mm 310mm 60mm L B H

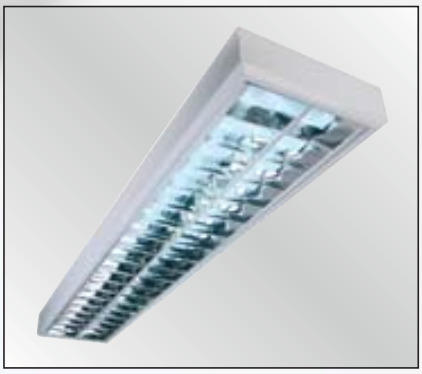

Aufbaurasterleuchte

100016	Raster Weiß	149,00 €
100017	Raster Darklight	169,00 €

230V | T8 | G13
2x58W | EXKLUSIVE LAMPE | F
9,2 kg | 1525mm 310mm 95mm L B H | INKLUSIVE EVG

Aufbaurasterleuchte

100014	Raster Weiß	110,00 €
100015	Raster Darklight	145,00 €

230V | T8 | G13
2x58W | EXKLUSIVE LAMPE | F
9,2 kg | 1525mm 310mm 95mm L B H | INKLUSIVE KVG

Rastereinbauleuchten Darklight Raster
Deckenleuchte im Darklight-Design bei doppelter Parabolik und parabolischem, geschlossenem Quersteg aus glanzeloxiertem Aluminium. Geeignet als Arbeitsplatzleuchte.

Rastereinbauleuchten weißes Raster
Deckenleuchte weiß lackiert mit Vergilbungsschutz. (Epoxy-polyesterpulverfarbe nach Vorbehandlung durch Phosphatisierung und Entfettung).

Werkstatt- und Arbeitsleuchte
stoßfest

826152 87,00 €

230V	58W	EXKLUSIV LAMPE
G13	T8	IP65
F	D	2,0 kg
1570mm L 100mm B 100mm H	INKLUSIVE EVG	

Werkstatt- und Arbeitsleuchte
stoßfest

826158 105,00 €

230V	2x58W	EXKLUSIV LAMPE
G13	T8	IP65
F	D	3,0 kg
1570mm L 160mm B 100mm H	INKLUSIVE EVG	

- Dauerschaltung und Bereitschaftsschaltung
- Batterie hält ca. 3 Std.
- Testknopf
- inkl. 3 versch. Piktogramme

Notausgangs Scheibenleuchte LED
SL 3100

inkl. 3 Piktogramme

230V	4W	INKLUSIV 6 LED
IP54	INKLUSIVE Treiber	245mm L, 35mm B, 175mm H

100504	Weiß	289,00 €
100503	Silber	289,00 €

Notausgangsschild LED
SL 3000

inkl. 3 Piktogramme

230V	4W	INKLUSIV 6 LED
IP54	INKLUSIVE Treiber	250mm L, 35mm B, 175mm H

100502	Weiß	179,00 €
100501	Silber	179,00 €

Notausgangsschild
E 20000

inkl. 3 Piktogramme

230V	8W	G5
T5	IP54	INKLUSIVE LAMPE
INKLUSIVE EVG	335mm L, 90mm B, 130mm H	

100500	Weiß	139,00 €

Einbaudownlight Swing
aus Polycabonat

151619	Matt-silber	149,00 €
151620	Weiß	149,00 €

230V | G24 q-3 | 2x26W

INKLUSIVE LAMPE | INKLUSIVE EVG

Ø 210mm | 1,5 kg

430mm L
270mm B
63mm H

138 mm

TC Energiespar-Einbaudownlight
mit elektr. Markenvorschaltgerät und Markenleuchtmittel (Warmton).
Abdeckring aus Polycarbonat.

151605	Weiß	99,90 €

G24q-2 | 2x18W | INKLUSIVE LAMPE | INKLUSIVE EVG | IP44 | Ø 171mm | 0,7 kg | 185mm Ø / 128mm T

TC Energiespar-Einbaudownlight
mit elektr. Markenvorschaltgerät und Markenleuchtmittel (Warmton).
Abdeckring aus Polycarbonat.

151601	Weiß 2x18W	109,00 €
151603	Weiß 2x26W	109,00 €

G24q | 2x18W | 2x26W | INKLUSIVE LAMPE | INKLUSIVE EVG | IP44 | Ø 215mm | 0,7 kg | 230mm Ø / 138mm T

TC Energiespar-Einbaudownlight
mit elektr. Markenvorschaltgerät und Markenleuchtmittel (Warmton).
Abdeckring aus Aluminium.

151611	Weiß	119,00 €
151612	Matt-silber	119,00 €

G24 q-3 | 2x26W | INKLUSIVE LAMPE | INKLUSIVE EVG | IP44 | Ø 215mm | 0,7 kg | 230mm Ø / 138mm T

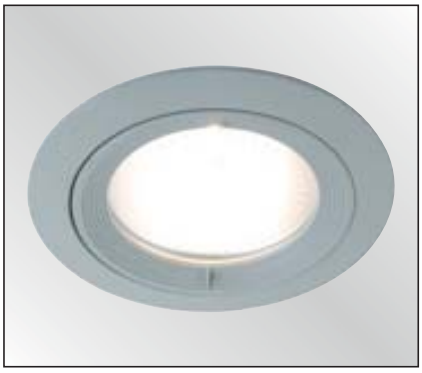

Energiespar-Einbaudownlight
Alu Druckguß

850061	Matt-silber	37,00 €

230V | G24q-2 4pin | 18W | EXKLUSIVE LAMPE | EXKLUSIVE EVG | IP20 | 0,5m | Ø 210mm | 1,0 kg | 232mm Ø / 100mm T | 95 mm

Energiespar-Einbaudownlight
Alu Druckguß

850043	Matt-silber	50,00 €
850044	Weiß	50,00 €

230V | G24q-2 4pin | 2x18W | EXKLUSIVE LAMPE | EXKLUSIVE EVG | IP20 | 0,8m | Ø 210mm | 1,0 kg | 232mm Ø / 100mm T | 95 mm

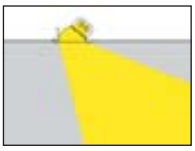

230V | G24d-2 | 2x18W
EXKLUSIV LAMPE
Ø 230mm | 1,3 kg | 244mm 165mm Ø T
INKLUSIVE KVG

Einbaudownlight
Darklight asymmetrisch

151623	Weiß	109,00 €

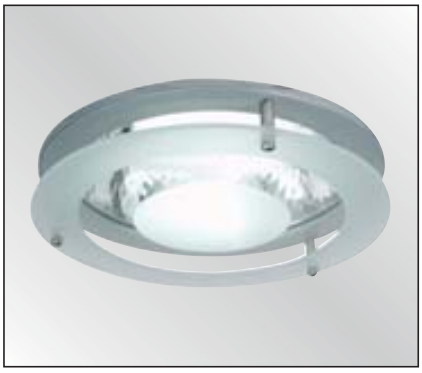

230V | G24q-3 | 2x26W
EXKLUSIVE LAMPE | EXKLUSIVE EVG | IP20
0,8m | Ø 208mm
2,5 kg | 230mm 175mm Ø T | 205 mm

Arias 1 Einbaustrahler
Alu Druckguß

800212	Weiß	65,00 €
800213	Matt-silber	65,00 €

230V | G24q-3 | 2x26W
EXKLUSIVE LAMPE | EXKLUSIVE EVG | IP20
0,8m | Ø 208mm
2,5 kg | 230mm 175mm Ø T | 205 mm

Arias 2 Einbaustrahler
Alu Druckguß

800214	Weiß	55,00 €
800215	Matt-silber	55,00 €

40%
SALE
SALE

Einbaudownlights

Kardan

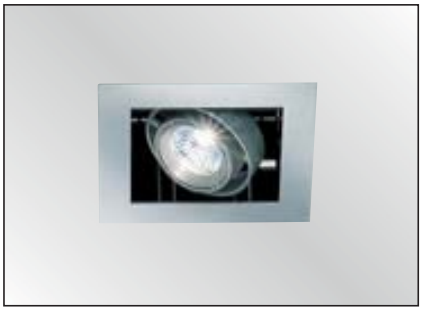

1er Kardan 50
Aluminium eloxiert

501510 Matt-silber 56,00 €

12V | MR16 | MAX 50W
EXKLUSIVE LAMPE | EXKLUSIVE TRAFO
135x130mm
1,0 kg | 165mm L 155mm B 115mm T

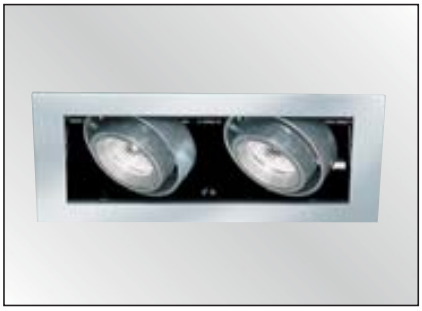

2er Kardan 50
Aluminium eloxiert

501511 Matt-silber 96,00 €

12V | MR16 | MAX 2x50W
EXKLUSIVE LAMPE | EXKLUSIVE TRAFO
240x135mm
1,5 kg | 279mm L 155mm B 115mm T

Square 1er

800220 Weiß 14,00 €
800221 Matt-silber 14,00 €

12V | MR16 | MAX 50W
EXKLUSIVE LAMPE | EXKLUSIVE TRAFO
170x75mm
0,4 kg | 180mm L 90mm B 65mm T

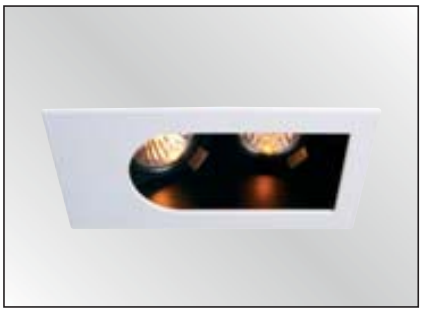

Square 2er

800222 Weiß 18,00 €
800223 Matt-silber 18,00 €

12V | MR16 | MAX 2x50W
EXKLUSIVE LAMPE | EXKLUSIVE TRAFO
170x75mm
0,6 kg | 180mm L 90mm B 65mm T

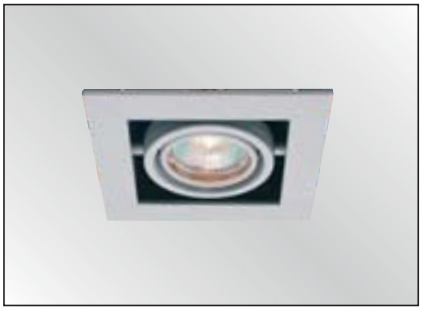

1er Kardan MR16
Alu Druckguß
mit geschlossenem Gehäuse u. Trafotunnel

850064 Matt-silber 25,00 €

12V | MR16 | MAX 50W
EXKLUSIVE LAMPE | EXKLUSIVE TRAFO
106x106mm
1,0 kg
134mm L
134mm B
126mm T

2er Kardan MR16
Alu Druckguß
mit geschlossenem Gehäuse u. Trafotunnel

850065 Matt-silber 42,00 €

12V | MR16 | MAX 2x50W
EXKLUSIVE LAMPE | EXKLUSIVE TRAFO
225x106mm
1,3 kg
254mm L
134mm B
126mm T

3er Kardan MR16
Alu Druckguß
mit geschlossenem Gehäuse u. Trafotunnel

850066 Matt-silber 50,00 €

12V | MR16 | MAX 3x50W
EXKLUSIVE LAMPE | EXKLUSIVE TRAFO
316x106mm
1,8 kg
354mm L
134mm B
126mm T

1er Kardan 111
Alu Druckguß

850047 Matt-silber 40,00 €

exklusive Trafo
Einbautiefe: 155 mm

12V	AR-111	MAX 50W
EXKLUSIVE LAMPE	IP20	
		0,8m
187x187mm	0,5 kg	208mm L 208mm B 137mm T

2er Kardan 111
Alu Druckguß

850048 Matt-silber 68,00 €

exklusive Trafo
Einbautiefe: 155 mm

12V	AR-111	MAX 2x50W
EXKLUSIVE LAMPE	IP20	
		0,8m
353x187mm	1,0 kg	388mm L 208mm B 137mm T

3er Kardan 111
Alu Druckguß

850049 Matt-silber 105,00 €

exklusive Trafo
Einbautiefe: 155 mm

12V	AR-111	MAX 3x50W
EXKLUSIVE LAMPE	IP20	
		0,8m
530x187mm	1,5 kg	568mm L 208mm B 137mm T

4er Kardan 111
Alu Druckguß

850050 Matt-silber 115,00 €

exklusive Trafo
Einbautiefe: 155 mm

12V	AR-111	MAX 4x50W
EXKLUSIVE LAMPE	IP20	
		0,8m
353x353mm	2,0 kg	390mm L 390mm B 137mm T

1er Kardan G12
Alu Druckguß

850052	Matt-silber	45,00 €
850053	Weiß	45,00 €

exklusive Vorschaltgerät
Einbautiefe: 170 mm

230V | G12 | MAX 70W
EXKLUSIVE LAMPE | IP20
0,8m
187x187mm | 0,5 kg | 208mm L, 208mm B, 155mm T

2er Kardan G12
Alu Druckguß

850054	Matt-silber	80,00 €
850055	Weiß	80,00 €

exklusive Vorschaltgerät
Einbautiefe: 170 mm

230V | G12 | MAX 2x70W
EXKLUSIVE LAMPE | IP20
0,8m
350x187mm | 1,0 kg | 390mm L, 208mm B, 155mm T

4er Kardan G12
Alu Druckguß

850058	Matt-silber	115,00 €
850059	Weiß	115,00 €

exklusive Vorschaltgerät
Einbautiefe: 170 mm

230V | G12 | MAX 4x70W
EXKLUSIVE LAMPE | IP20
0,8m
353x353mm | 2,0 kg | 390mm L, 390mm B, 155mm T

Einbaudownlights | SMILE

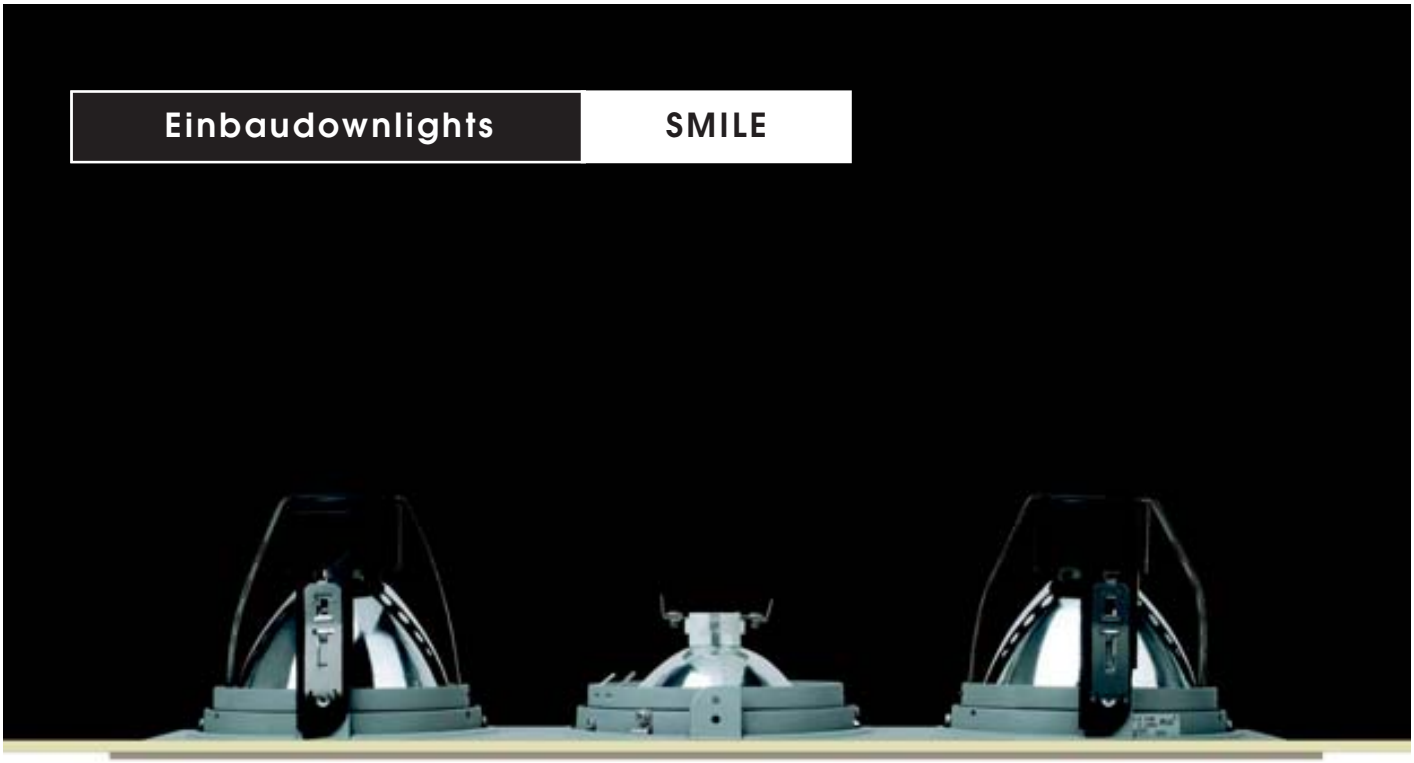

Die Smile-Serie bietet viele Ausleuchtungsvarianten. Sie haben die Möglichkeit die Smile Einbaudownlights mit den verschiedenen Smile Einsätzen zu bestücken, und somit das von Ihnen gewünschte Leuchtmittel anzuwenden. Bei der 2er und 3er Version können Sie die Einsätze auch kombinieren um individuelle Beleuchtungsvarianten anzuwenden. Die passenden Vorschaltgeräte / Leuchtmittel sind nicht im Lieferumfang enthalten.

Die Smile-Serie ist optimal für die Anwendung unserer LED Par 30 Leuchtmittel geeignet.

Siehe Seite 419

1er Smile

850083 12,00 €

Maße (LxBxH): 180 x 180 x 3 mm
Innendurchmesser: Ø 142 mm
Material: Alu Druckguß

160x150mm

2er Smile

850084 20,00 €

Maße (LxBxH): 350 x 180 x 3 mm
Innendurchmesser: Ø 142 mm
Material: Alu Druckguß

320x160mm

3er Smile

850085 24,00 €

Maße (LxBxH): 520 x 180 x 3 mm
Innendurchmesser: Ø 142 mm
Material: Alu Druckguß

490x160mm

Einsatz QR111

850086 12,00 €

12V | QR111 | MAX 75W
EXKLUSIVE LAMPE | 0,5m | 0,2 kg
140mm Ø / 30mm T

Einsatz Energiesparlampe

850088 20,00 €

230V | G24d-2 2pin | 18W
EXKLUSIVE LAMPE | 0,5m | 0,4 kg
141mm Ø / 170mm T

Pass. Vorschaltgerät:
151567 konv. 18W 17,00 €

Einsatz G12

850089 22,00 €

230V | G12 | MAX 70W
EXKLUSIVE LAMPE | EXKLUSIVE VORSCHALT-GERÄT | 0,8m
0,4 kg | 141mm Ø / 125mm T

Einsatz E27

850087 22,00 €

230V | E27 | MAX 75W
EXKLUSIVE LAMPE | 0,5m | 0,5 kg
141mm Ø / 160mm T

230V	700mA	14,7W	
INKLUSIVE 6 LED	INKLUSIVE Treiber	ABSTRAHL WINKEL 31°	
3000 K 547 lm	Ø 113mm	74 mm	
0,8 kg	121mm 74mm	Ø T	

LED Einbaudownlight

850011	Weiß	169,00 €	EEK: B
850010	Silber	169,00 €	EEK: B

EEK = Energieeffizienzklasse,
mehr hierzu finden Sie auf der Seite 451.

LED Einbaudownlight
schwenkbar

850012 Silber 139,00 € EEK: A

230V | 500mA | 5,25W
INKLUSIVE 3 LED | INKLUSIVE Treiber | ABSTRAHL WINKEL 20°
3000 K 244 lm | 45° | Ø 105mm
68 mm | 0,8 kg | 113mm Ø 68mm T

LED Einbaudownlight
schwenkbar

850013 Silber 189,00 € EEK: A

230V | 500mA | 10,5W
INKLUSIVE 6 LED | INKLUSIVE Treiber | ABSTRAHL WINKEL 25°
3000 K 517 lm | 45° | Ø 140mm
106 mm | 0,8 kg | 150mm Ø 106mm T

LED Einbaudownlight
schwenkbar

850014 Silber 239,00 € EEK: A

230V | 500mA | 15,75W
INKLUSIVE 9 LED | INKLUSIVE Treiber | ABSTRAHL WINKEL 29°
3000 K 740 lm | 45° | Ø 165mm
125 mm | 0,8 kg | 174mm Ø 125mm T

EEK = Energieeffizienzklasse,
mehr hierzu finden Sie auf der Seite 451.

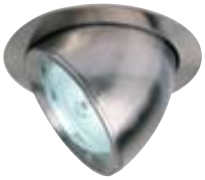

Tropea
Alu Druckguß

850040	Matt-silber	59,00 €
850026	Edelstahloptik	59,00 €
850027	Weiß	59,00 €

inkl. 2 Reflektoren
40° Flood, 15° Spot

G12	MAX 70W	EXKLUSIVE LAMPE
EXKLUSIVE VORSCHALT-GERÄT		
IP20	Ø 175mm	70°
1,0 kg	187mm / 175mm	Ø / T

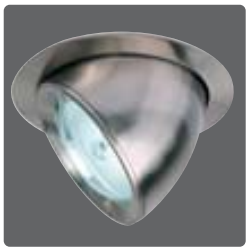

Mover
Alu Druckguß

850097	Matt-silber	179,00 €
850098	Weiß	179,00 €

Reflektor 40° Flood

230V | G12 | MAX 70W | EXKLUSIV LAMPE | Ø 175mm | 1,3 kg | 187mm 175mm Ø T | 200 mm | INKLUSIVE EVG

Artos 2
Alu Druckguß

850041	Matt-silber	32,00 €

inkl. klarer und satinierter Scheibe

G12 | MAX 70W | EXKLUSIVE LAMPE | IP20 | EXKLUSIVE VORSCHALT-GERÄT | 0,8m | Ø 156mm | 1,0 kg | 178mm 144mm Ø T

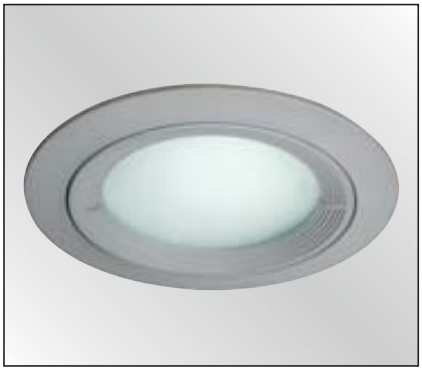

Artos 1
Alu Druckguß

850024	Matt-silber	37,00 €
850025	Weiß	37,00 €

inkl. klarer und satinierter Scheibe

Rx7S | 70W | EXKLUSIVE LAMPE | IP20 | EXKLUSIVE VORSCHALT-GERÄT | 0,8m | Ø 156mm | 1,0 kg | 178mm 102mm Ø T

Bestmögliche Ausleuchtung erreichen Sie mit Osram-Leuchtmittel wie z.B. HQI-TS Excellence

Einbaustrahler
Alu Druckguß

151555	Weiß	35,00 €
151556	Silber	35,00 €

Rx7s	70W	EXKLUSIVE LAMPE
EXKLUSIVE VORSCHALT-GERÄT	IP40	
0,8m	220x135mm	70°
0,5 kg	230mm 140mm 160mm L B T	

Foto: Ivella

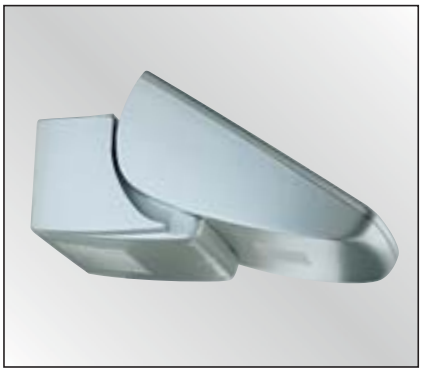

Stratos 300W
Polycarbonat

600119	Matt-silber	179,00 €

R7S 118MM | MAX 300W | EXKLUSIVE LAMPE | 1,0m | 4,7 kg | 320mm B 139mm H 428mm T

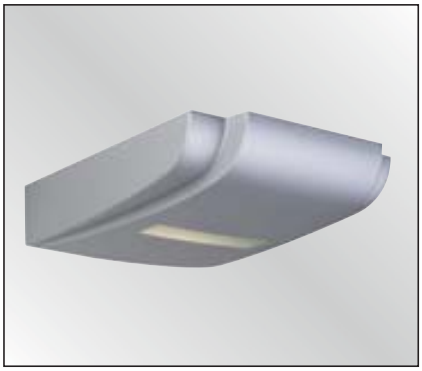

Mustang
Alu Druckguß
2 x 26W oder 2 x 42W

850099	Matt-silber	229,00 €

230V | G24q-4 | 2x26W | 2x42W | EXKLUSIVE LAMPE | INKLUSIVE EVG | 1,0m | 2,8 kg | 278mm B 85mm H 398mm T

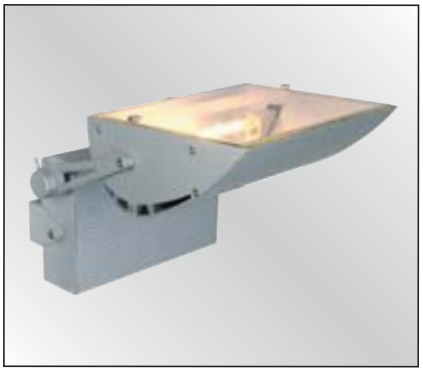

Zone 300W
Alu Druckguß

850094	Matt-silber	89,00 €
850095	Weiß	89,00 €

230V | R7S 118MM | MAX 300W | EXKLUSIVE LAMPE | 0,8m | 2,5 kg | 220mm B 114mm H 170mm T

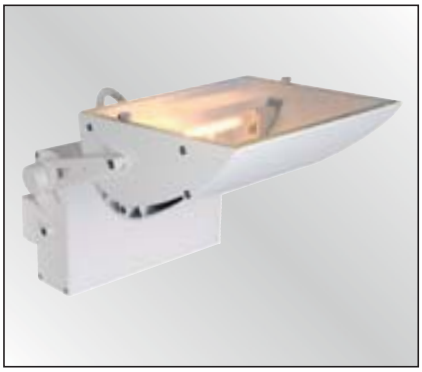

Zone 70W
Alu Druckguß

850074	Matt-silber	169,00 €
850081	Weiß	169,00 €

230V | Rx7S | MAX 70W | EXKLUSIVE LAMPE | INKLUSIVE EVG | 0,8m | 3,3 kg | 220mm B 114mm H 170mm T

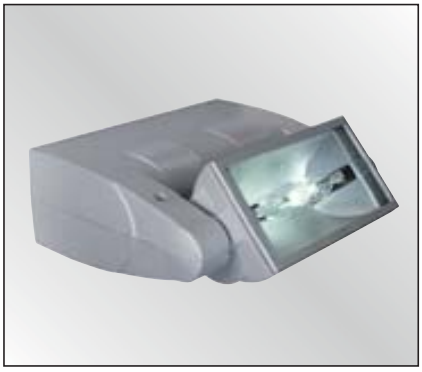

Vario 150W
Alu Druckguß

850016	Weiß	239,00 €
850017	Matt-silber	239,00 €

230V | Rx7S | 150W | EXKLUSIVE LAMPE | INKLUSIVE VORSCHALT-GERÄT | IP40 | 0,8m | 4,2 kg | 265mm B 108mm H 275mm T

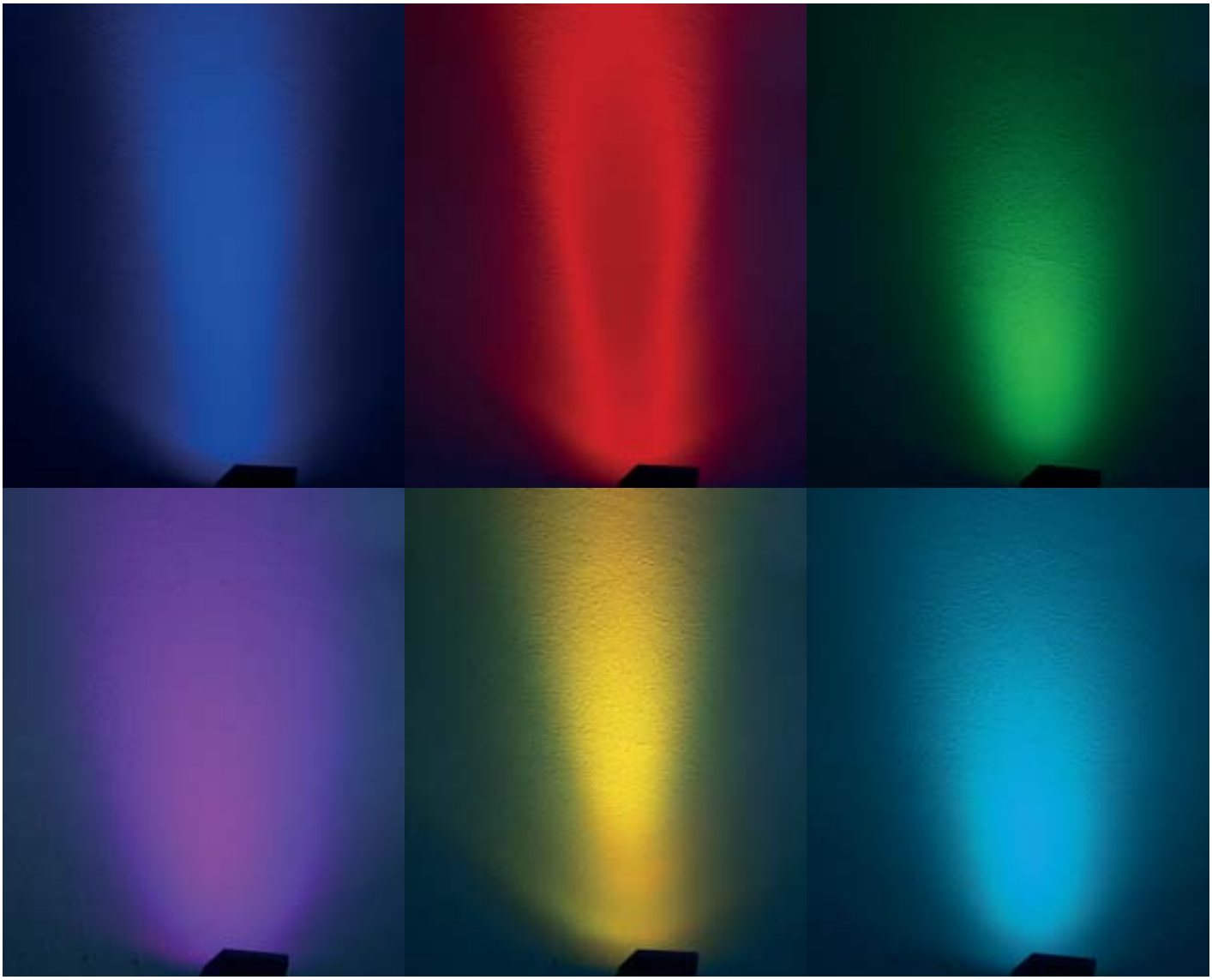

24V	12x3W	INKLUSIVE LED
RGB	EXKLUSIVE Treiber	2,8 kg
278mm 85mm 398mm	B H T	

LED RGB Mustang

850121 499,00 € EEK: B

EEK = Energieeffizienzklasse,
mehr hierzu finden Sie auf der Seite 451.

Beim mobilight® Event handelt es sich um eine komplett kabellose Lichtquelle mit Akku. Die Lichtstärke des mobilight® Event ist vergleichbar mit der einer 150 Watt Entladungslampe und kann über Wireless DMX angesteuert werden.

ape labs Mobilight Event

853200 798,00 €

10W	RGB	INKLUSIVE LED
INKLUSIVE AKKU	5,0 kg	210mm L 210mm B 180mm H

Transmitter
853201 545,00 €

Funk Fernbedienung
853202 475,00 €

Wechseloptik „Focus"
853203 99,00 €

Wechseloptik „Diffuse"
853204 79,00 €

Regenschutz
853205 32,00 €

inkl. 1,5m Zuleitung

230V	QR111	MAX 50W
EXKLUSIVE LAMPE	350°	90°
INKLUSIVE TRAFO	600mm L 130mm B 60mm H	KLEMM BEREICH 3-44mm

Quad

900017	Weiß	55,00 €
900016	Matt-silber	55,00 €

inkl. 1,5m Zuleitung

230V	R7S 78MM	MAX 150W
EXKLUSIVE LAMPE	350°	90°
0,8m	540mm L 145mm B 50mm H	KLEMM BEREICH 3-44mm

Ovallight

900033	Matt-silber	65,00 €

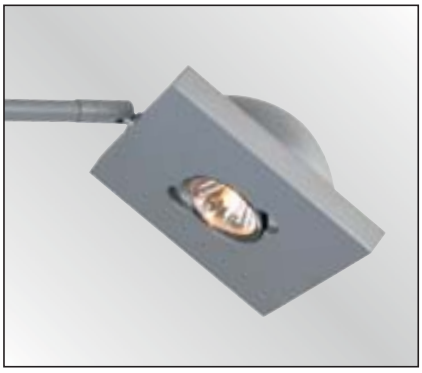

inkl. Netzstecker und Schalter

230V	MR16	MAX 50W
EXKLUSIVE LAMPE	350°	90°
7,0 kg	600mm L 130mm B 60mm H	KLEMM BEREICH 3-44mm

Quad

900034	Matt-silber	49,00 €

von 380 bis 680mm ausziehbar
3m Zuleitung

230V	MR16	MAX 50W
EXKLUSIVE LAMPE	INKLUSIVE TRAFO	
0,2 kg	600mm L 130mm B 60mm H	KLEMM BEREICH 3-44mm

Swing

900012	Schwarz	55,00 €
900015	Weiß	55,00 €

	Silhou III (5cm)		Silhou II (9cm)		Silhou I (20cm)
948133	9,90 €	**948134**	10,90 €	**948135**	12,90 €

Bodenplatte: 60mm
Lampenkörper: 30x50mm

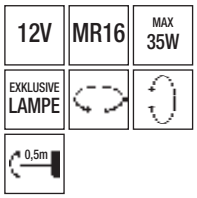

Universal Displayklemme

hiermit können Sie individuelle Spots
zu einem Klemmspot umfunktionieren.

900039	Schwarz	15,00 €
900040	Weiß	15,00 €
900045	Matt-silber	15,00 €

Inklusive 2m Kabel und Stecker
Aufnahme: Ø 12mm

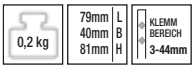

Traversensysteme

Global Truss

www.glp.de

TRAVERSENSYSTEM

F14

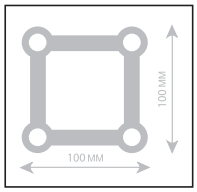

Die F14 Traverse ist eine Dekotraverse, geeignet für den Heimbereich, Displayanwendungen, Laden- und Messebau, Werbung ect. Farben Alu Natur / Schwarz

Rohrdurchmesser Hauptrohr:	20mm
Wandstärke:	2,0mm
Eingeschweißte Schlange	6,0mm
Konischer Verbinder im Lieferumfang	

Geraden Alu natur

F14050	50 cm	1,0 kg	104,00 €
F14100	100 cm	2,0 kg	140,00 €
F14150	150 cm	3,0 kg	180,50 €
F14200	200 cm	4,0 kg	220,50 €
F14250	250 cm	5,0 kg	275,00 €
F14300	300 cm	6,0 kg	300,75 €

Geraden schwarz

F14050-B	50 cm	1,0 kg	127,00 €
F14100-B	100 cm	2,0 kg	171,75 €
F14150-B	150 cm	3,0 kg	219,50 €
F14200-B	200 cm	4,0 kg	257,25 €
F14250-B	250 cm	5,0 kg	306,00 €
F14300-B	300 cm	6,0 kg	350,75 €

Kreisstücke F14

	Ø Kreis	Kreisstück		
F14R10-90	2,0 m	1 Stück	90°	406,00 €
F14R15-90	3,0 m	1 Stück	90°	546,75 €
F14R20-45	4,0 m	1 Stück	45°	431,75 €

Boxcorner
F14BOX 217,25 €

Boxcorner
F14BOX-B 228,75 €

Base Plate
F14BASE 27,00 €

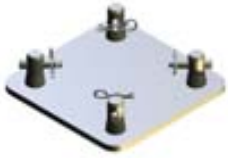

Base Plate
F14BASE-B 27,75 €

Trussaufnehmer F14
F14TA 5,75 €

Trussaufnehmer F14

F14TAD 10,75 €

Spacer Alu

Alu - 105mm
F14S105 7,00 €
Alu - 170mm
F14S170 11,75 €
Alu - 210mm
F14S210 14,25 €

Spacer Alu

Black - 105mm
F14S105-B 9,25 €
Black - 170mm
F14S170-B 12,75 €
Black - 210mm
F14S210-B 12,75 €

TRAVERSENSYSTEM F23

Inklusive Verbinder

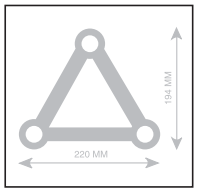

Die F23 Traverse ist eine Dekotraverse, geeignet für Laden- und Messebau, Werbung etc. Bei entsprechender Lieferzeit ist die Traverse pulverbeschichtet oder in einer Hochglanz (handpolierten) Ausführung erhältlich. Die Einsatzbereiche sind hauptsächlich Messebau, Ladenbau und Werbung.

Rohrdurchmesser Hauptrohr: 35mm
Wandstärke: 1,5mm
Material: AlMgSi F22
Eingeschweißte Schlange
Konischer Verbinder im Lieferumfang

Geraden

F23050	50 cm	1,7 kg	115,00 €
F23100	100 cm	3,0 kg	146,25 €
F23150	150 cm	4,2 kg	179,00 €
F23200	200 cm	5,5 kg	212,75 €
F23250	250 cm	7,0 kg	245,00 €
F23300	300 cm	8,0 kg	279,50 €
F23350	350 cm	9,5 kg	305,25 €
F23400	400 cm	10,3 kg	332,25 €
F23450	450 cm	11,1 kg	407,00 €
F23500	500 cm	13,0 kg	449,50 €

Kreisstücke F23

	Ø Kreis	Kreisstück	
F23R05-180	1,0 m	1 Stück 180°	330,75 €
F23R10-90	2,0 m	1 Stück 90°	349,50 €
F23R15-90	3,0 m	1 Stück 90°	552,75 €
F23R20-90	4,0 m	1 Stück 90°	621,00 €
F23R25-90	5,0 m	1 Stück 90°	546,25 €
F23R30-60	6,0 m	1 Stück 60°	630,25 €
F23R35-60	7,0 m	1 Stück 60°	581,90 €
F23R40-60	8,0 m	1 Stück 60°	766,50 €
F23R45-60	9,0 m	1 Stück 60°	724,25 €
F23R50-30	10,0 m	1 Stück 30°	613,00 €
F23R50-45	10,0 m	1 Stück 45°	600,25 €

45° Ecke C19
F23C19 296,00 €

1000 / 1000 – 184

60° Ecke C20
F23C20 296,00 €

1000 / 1000 – 184

90° Ecke C21
F23C21 184,25 €

500 / 500 – 184

120° Ecke C22
F23C22 224,50 €

500 / 500 – 184

135° Ecke C23
F23C23 234,00 €

500 / 500 – 184

90° Ecke C24
F23C24 210,00 €

500 / 500 – 240

90° Ecke C25
F23C25 210,00 €

500 / 500 – 240

3-Weg Ecke C31
F23C31 287,50 €

500 / 500 – 500

3-Weg Ecke C32
F23C32 287,50 €

500 / 500 – 500

3-Weg Ecke C33
F23C33 288,00 €

500 / 500 – 500

3-Weg Ecke C34
F23C34 288,00 €

500 / 500 – 500

4-Weg Ecke C41
F23C41 310,50 €

500 / 500 – 220

3-Weg Ecke T35
F23T35 279,00 €

500 / 500 – 220

3-Weg Ecke T36
F23T36 279,00 €

500 / 500 – 220

3-Weg Ecke T37
F23T37 299,00 €

500 / 500 – 220

3-Weg Ecke T38
F23T38 299,00 €

500 / 500 – 220

3-Weg Ecke T39
F23T39 299,00 €

500 / 500 – 220

4-Weg Ecke T42
F23T42 378,00 €

500 / 500 – 500

4-Weg Ecke T43
F23T43 378,00 €

500 / 500 – 500

Baseplate
F23BASE 32,75 €

240 / 240 – 240

TRAVERSENSYSTEM

F24

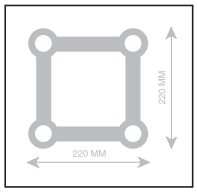

Die F24 Traverse ist eine Dekotraverse, geeignet für Laden- und Messebau, Werbung etc. Bei entsprechender Lieferzeit ist die Traverse pulverbeschichtet oder in einer Hochglanz (handpolierten) Ausführung erhältlich. Die Einsatzbereiche sind hauptsächlich Messebau, Ladenbau und Werbung.

Rohrdurchmesser Hauptrohr:	35mm
Wandstärke:	1,5mm
Material:	AlMgSi F22

Eingeschweißte Schlange
Konischer Verbinder im Lieferumfang

Geraden

F24050	50 cm	2,1 kg	154,25 €
F24100	100 cm	3,5 kg	178,75 €
F24150	150 cm	4,8 kg	248,00 €
F24200	200 cm	6,1 kg	294,00 €
F24250	250 cm	7,4 kg	352,75 €
F24300	300 cm	8,8 kg	385,75 €
F24350	350 cm	10,1 kg	474,25 €
F24400	400 cm	11,4 kg	500,00 €

Kreisstücke F24

	Ø Kreis	Kreisstück	
F24R05-180	1,0 m	1 Stück 180°	736,00 €
F24R10-180	2,0 m	1 Stück 180°	1100,00 €
F24R15-90	3,0 m	1 Stück 90°	724,50 €
F24R20-90	4,0 m	1 Stück 90°	963,50 €
F24R25-90	5,0 m	1 Stück 90°	922,25 €
F24R30-90	6,0 m	1 Stück 90°	1040,00 €
F24R35-60	7,0 m	1 Stück 60°	883,50 €
F24R40-60	8,0 m	1 Stück 60°	1016,00 €
F24R45-60	9,0 m	1 Stück 60°	1096,00 €
F24R50-45	10,0 m	1 Stück 45°	955,25 €

45° Ecke C19
F24C19 344,50 €

1000 / 1000 – 220

60° Ecke C20
F24C20 354,00 €

1000 / 1000 – 290

90° Ecke C21
F24C21 247,75 €

500 / 500 – 220

120° Ecke C22
F24C22 276,25 €

500 / 500 – 220

135° Ecke C23
F24C23 281,00 €

500 / 500 – 220

3-Weg Ecke C30
F24C30 380,75 €

500v / 500 – 500

4-Weg Ecke C41
F24C41 410,00 €

500 / 500 – 220

5-Weg Ecke T55
F24T55 463,00 €

500 / 500 – 500

5-Weg Ecke T35
F24T35 352,50 €

500 / 500 – 220

4-Weg Ecke T40
F24T40 370,00 €

500 / 500 – 500

Boxcorner mit Verbindern
F24BOX 458,00 €

220 / 220 – 220

Baseplate
F24BASE 47,50 €

225 / 225 – 50

STROMSCHIENENTRAVERSEN

F22S F23S F32S F33S

Konzipiert für den Messesbau, findet inzwischen auch in den Bereichen Ladenbau, Ausstellungen und Museen ihre Anwendung. Die Stromschienentraverse wird mit einer Blendabdekkung ausgeliefert. Nach Abnahme der Blende kann die Stromschiene einfach in das spezielle untere Gurtrohr der Stromschienentraverse integriert werden. Ist die Stromschiene intergriert, kann sie mit der Blendenabdeckung verschlossen werden. Somit ist die Stromschiene optimal geschützt.

Inklusive Verbinder

Geraden F22S
passend für 1-Phasen Stromschienen

F22S100	100 cm	1,5 kg	102,00 €
F22S150	150 cm	2,0 kg	121,50 €
F22S200	200 cm	2,7 kg	142,50 €
F22S250	250 cm	3,2 kg	165,50 €
F22S300	300 cm	3,8 kg	187,00 €

Inklusive Verbinder

Geraden F32S
passend für 3-Phasen Stromschienen

F32S100	100 cm	2,5 kg	164,00 €
F32S150	150 cm	3,5 kg	213,00 €
F32S200	200 cm	4,6 kg	260,00 €
F32S250	250 cm	5,7 kg	310,00 €
F32S300	300 cm	6,7 kg	360,00 €

Inklusive Verbinder

Geraden F23S
passend für 1-Phasen Stromschienen

F23S100	100 cm	3,2 kg	170,00 €
F23S150	150 cm	4,5 kg	206,00 €
F23S200	200 cm	5,9 kg	244,50 €
F23S250	250 cm	7,0 kg	283,00 €
F23S300	300 cm	8,5 kg	318,00 €

Inklusive Verbinder

Geraden F33S
passend für 3-Phasen Stromschienen

F33S100	100 cm	5,8 kg	263,50 €
F33S150	150 cm	7,5 kg	325,00 €
F33S200	200 cm	9,3 kg	389,00 €
F33S250	250 cm	11,0 kg	453,00 €
F33S300	300 cm	12,7 kg	514,50 €

1-Phasen Stromschienen, matt-silber, 230V 16A

666208	2815 mm	71,50 €
666207	2315 mm	71,50 €
666206	1815 mm	48,00 €
666205	1315 mm	36,50 €
666204	815 mm	24,00 €

3-Phasen Stromschienen, matt-silber, 230V 3 x 16A

555209	2755 mm	91,50 €
555208	2255 mm	91,50 €
555207	1755 mm	60,50 €
555206	1255 mm	47,50 €
555205	755 mm	31,50 €

TRAVERSENSYSTEM

F32

Inklusive Verbinder

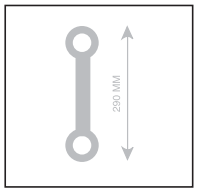

Die F32 Traverse kann sowohl horizontal als auch vertikal montiert werden. Ihre Einsatzbereiche sind Veranstaltungstechnik, Messe- und Ladenbau oder bei niedriger Raumhöhe in horizontaler Montage. Bei entsprechender Lieferzeit ist die Traverse pulverbeschichtet oder in einer Hochglanz (handpolierten) Ausführung erhältlich.

Rohrdurchmesser Hauptrohr:	50mm
Wandstärke:	2,0mm
Material:	AlMgSi F31
Rohrdurchmesser Brace:	20mm
Konischer Verbinder im Lieferumfang	

Geraden

F32050	50 cm	1,7 kg	88,00 €
F32100	100 cm	2,5 kg	112,25 €
F32150	150 cm	3,5 kg	139,25 €
F32200	200 cm	4,6 kg	166,75 €
F32250	250 cm	5,7 kg	195,00 €
F32300	300 cm	6,7 kg	220,75 €
F32350	350 cm	7,8 kg	249,00 €
F32400	400 cm	8,6 kg	276,50 €
F32450	450 cm	9,9 kg	299,50 €
F32500	500 cm	10,9 kg	330,25 €

Kreisstücke F32 Horizontal

	Ø Kreis	Kreisstück	
F32R10-180H	2,0 m	1 Stück 180°	424,75 €
F32R15-90H	3,0 m	1 Stück 90°	334,75 €
F32R20-90H	4,0 m	1 Stück 90°	424,75 €
F32R25-45H	5,0 m	1 Stück 45°	314,75 €
F32R30-45H	6,0 m	1 Stück 45°	349,25 €
F32R35-45H	7,0 m	1 Stück 45°	383,75 €
F32R40-45H	8,0 m	1 Stück 45°	393,50 €
F32R45-45H	9,0 m	1 Stück 45°	426,25 €
F32R50-30H	10,0 m	1 Stück 30°	365,00 €

Kreisstücke F32 Vertikal

	Ø Kreis	Kreisstück	
F32R10-180V	2,0 m	1 Stück 180°	446,00 €
F32R15-90V	3,0 m	1 Stück 90°	351,75 €
F32R20-90V	4,0 m	1 Stück 90°	446,00 €
F32R25-45V	5,0 m	1 Stück 45°	323,00 €
F32R30-45V	6,0 m	1 Stück 45°	359,50 €
F32R35-45V	7,0 m	1 Stück 45°	402,75 €
F32R40-45V	8,0 m	1 Stück 45°	413,00 €
F32R45-45V	9,0 m	1 Stück 45°	466,50 €
F32R50-30V	10,0 m	1 Stück 30°	383,50 €

45° Ecke C19H
F32C19H 157,00 €

1000 / 1000 – 50

45° Ecke C19V
F32C19V 157,00 €

1000 / 1000 – 290

60° Ecke C20H
F32C20H 157,00 €

1000 / 1000 – 50

60° Ecke C20V
F32C20V 157,00 €

1000 / 1000 – 290

90° Ecke C21H
F32C21H 144,00 €

500 / 500 – 50

90° Ecke C21V
F32C21V 144,00 €

500 / 500 – 290

120° Ecke C22H
F32C22H 147,50 €

500 / 500 – 50

120° Ecke C22V
F32C22V 147,50 €

500 / 500 – 290

135° Ecke C23H
F32C23H 149,50 €

500 / 500 – 50

135° Ecke C23V
F32C23V 149,50 €

500 / 500 – 290

3-Weg Ecke C31H
F32C31H 221,75 €

500 / 500 – 500

3-Weg Ecke C31V
F32C31V 221,75 €

500 / 500 – 500

X-Stück C41V
F32C41V 229,00 €

500 / 500 – 290

X-Stück C41H
F32C41H 229,00 €

500 / 500 – 50

3-Weg Eck T35-36H
F32T35H 203,00 €

500 / 500 – 50

3-Weg Eck T35-36V
F32T35V 203,00 €

500 / 500 – 290

4-Weg Ecke T42H
F32T42H 221,50 €

500 / 500 – 500

4-Weg Ecke T42V
F32T42V 221,50 €

500 / 500 – 500

Adapter F34/F32
F34ADAPTER 239,00 €

Base Plate
F32BASE 28,75 €

60 / 320

TRAVERSENSYSTEM F33

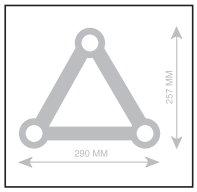

Die F33 Traverse bietet ein Optimum an Tragfähigkeit und zeichnet sich durch ein geringes Transportvolumen sowie ihre Leichtbauweise aus. Bei entsprechender Lieferzeit ist die Traverse pulverbeschichtet oder in einer Hochglanz (handpolierten) Ausführung erhältlich. Die Einsatzbereiche der F33 Traverse sind hauptsächlich Veranstaltungstechnik, Messe- und Ladenbau.

Rohrdurchmesser Hauptrohr:	50mm
Wandstärke:	2,0mm
Material:	AlMgSi F31
Rohrdurchmesser Brace:	20mm
Konischer Verbinder im Lieferumfang	

Geraden

F33017	17 cm	1,9 kg	127,75 €
F33018	18 cm	2,0 kg	127,75 €
F33019	19 cm	2,1 kg	127,75 €
F33020	20 cm	2,2 kg	127,75 €
F33021	21 cm	2,3 kg	127,75 €
F33022	22 cm	2,4 kg	127,75 €
F33023	23 cm	2,5 kg	127,75 €
F33024	24 cm	2,6 kg	127,75 €
F33025	25 cm	2,7 kg	127,75 €
F33050	50 cm	3,5 kg	127,75 €
F33055	55 cm	3,8 kg	167,50 €
F33060	60 cm	4,3 kg	167,50 €
F33065	65 cm	4,8 kg	167,50 €
F33070	70 cm	5,1 kg	167,50 €
F33075	75 cm	5,4 kg	167,50 €
F33100	100 cm	5,8 kg	167,50 €
F33150	150 cm	7,5 kg	212,00 €
F33200	200 cm	9,3 kg	256,25 €
F33250	250 cm	11,0 kg	300,00 €
F33300	300 cm	12,7 kg	346,25 €
F33350	350 cm	14,5 kg	392,00 €
F33400	400 cm	16,2 kg	438,00 €
F33450	450 cm	17,0 kg	482,50 €
F33500	500 cm	18,3 kg	527,00 €

Kreisstücke F33

	Ø Kreis	Kreisstück		
F33R10-90	2,0 m	1 Stück	90°	482,25 €
F33R15-90	3,0 m	1 Stück	90°	630,25 €
F33R20-90	4,0 m	1 Stück	90°	784,25 €
F33R25-45	5,0 m	1 Stück	45°	581,25 €
F33R30-45	6,0 m	1 Stück	45°	665,25 €
F33R35-45	7,0 m	1 Stück	45°	705,00 €
F33R40-45	8,0 m	1 Stück	45°	817,25 €
F33R45-45	9,0 m	1 Stück	45°	917,50 €
F33R50-30	10,0 m	1 Stück	30°	750,25 €

45° Ecke C19
F33C19 252,25 €

l 1000 / 1000 – 290

60° Ecke C20
F33C20 286,75 €

l 1000 / 1000 – 290

90° Ecke C21
F33C21 203,25 €

l 290 / 500 – 500

120° Ecke C22
F33C22 208,25 €

l 290 / 500 – 500

135° Ecke C23
F33C23 214,25 €

l 290 / 500 – 500

90° Ecke C24
F33C24 200,75 €

l 290 / 500 – 500

90° Ecke C25
F33C25 200,75 €

l 290 / 500 – 500

3-Weg Ecke C31
F33C31 317,75 €

l 500 / 500 – 500

3-Weg Ecke C32
F33C32 317,75 €

l 500 / 500 – 500

3-Weg Ecke C33
F33C33 319,75 €

l 500 / 500 – 500

3-Weg Ecke C34
F33C34 319,75 €

l 500 / 500 – 500

4-Weg Ecke C41
F33C41 365,75 €

l 500 / 500 – 290

4-Weg Ecke C44
F33C44 384,25 €

l 500 / 500 – 500

4-Weg Ecke C45
F33C45 384,25 €

l 500 / 500 – 500

5-Weg Ecke C52
F33C52 460,25 €

l 500 / 500 – 500

3-Weg Ecke T36
F33T36 280,50 €

l 500 / 500 – 290

4-Weg Ecke T42
F33T42 378,50 €

l 500 / 500 – 290

4-Weg Ecke T43
F33T43 378,50 €

l 500 / 500 – 290

5-Weg Ecke C51
F33C51 460,25 €

l 500 / 500 – 500

Baseplate
F33BASE 49,00 €

l 320 / 20 – 50

TRAVERSENSYSTEM

F34

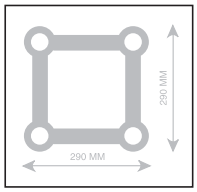

Die F34 Traverse bietet ein Optimum an Tragfähigkeit und zeichnet sich durch ein geringes Transportvolumen sowie durch ihre Leichtbauweise aus. Bei entsprechender Lieferzeit ist die Traverse pulverbeschichtet oder in einer Hochglanz (handpolierten) Ausführung erhältlich. Die Einsatzbereiche der F34 Traverse sind hauptsächlich Veranstaltungstechnik, Messe- und Ladenbau.

Rohrdurchmesser Hauptrohr:	50mm
Wandstärke:	2,0mm
Material:	AlMgSi F31
Rohrdurchmesser Brace:	20mm
Konischer Verbinder im Lieferumfang	

Geraden

F34017	17 cm	2,1 kg	171,75 €
F34018	18 cm	2,2 kg	171,75 €
F34019	19 cm	2,3 kg	171,75 €
F34020	20 cm	2,4 kg	171,75 €
F34021	21 cm	2,5 kg	171,75 €
F34022	22 cm	2,6 kg	171,75 €
F34023	23 cm	2,7 kg	171,75 €
F34024	24 cm	2,8 kg	171,75 €
F34025	25 cm	2,9 kg	171,75 €
F34050	50 cm	4,9 kg	171,75 €
F34055	55 cm	6,2 kg	221,75 €
F34060	60 cm	6,4 kg	221,75 €
F34065	65 cm	6,6 kg	221,75 €
F34070	70 cm	6,8 kg	221,75 €
F34075	75 cm	7,0 kg	221,75 €
F34100	100 cm	7,5 kg	221,75 €
F34150	150 cm	9,7 kg	281,75 €
F34200	200 cm	12,0 kg	341,00 €
F34250	250 cm	14,0 kg	401,75 €
F34300	300 cm	16,0 kg	460,50 €
F34350	350 cm	19,0 kg	522,50 €
F34400	400 cm	21,0 kg	584,25 €
F34450	450 cm	23,6 kg	646,25 €
F34500	500 cm	25,9 kg	707,50 €

Kreisstücke F34

	Ø Kreis	Kreisstück	
F34R10-180	2,0 m	1 Stück 180°	923,50 €
F34R15-90	3,0 m	1 Stück 90°	765,25 €
F34R20-90	4,0 m	1 Stück 90°	923,50 €
F34R25-45	5,0 m	1 Stück 45°	671,50 €
F34R30-60	6,0 m	1 Stück 60°	907,25 €
F34R35-45	7,0 m	1 Stück 45°	839,50 €
F34R40-45	8,0 m	1 Stück 45°	923,50 €
F34R45-45	9,0 m	1 Stück 45°	1010,00 €
F34R50-30	10,0 m	1 Stück 30°	792,50 €

45° Ecke C19
F34C19 309,00 €

1000 / 1000 – 290

60° Ecke C20
F34C20 337,75 €

1000 / 1000 – 290

90° Ecke C21
F34C21 257,25 €

500 / 500 – 290

120° Ecke C22
F34C22 276,00 €

500 / 500 – 290

135° Ecke C23
F34C23 284,50 €

500 / 500 – 290

3-Weg Ecke C30
F34C30 402,75 €

500 / 500 – 500

4-Weg Ecke C41
F34C41 458,75 €

500 / 500 – 290

5-Weg Ecke C55
F34C55 572,25 €

500 / 500 – 500

3-Weg Ecke T35
F34T35 396,25 €

500 / 500 – 290

4-Weg Ecke T40
F34T40 454,25 €

500 / 500 – 500

Boxcorner mit Verbindern
F34BOX 469,00 €

290 / 290 – 290

Baseplate
F34BASE 63,00 €

300 / 300 – 50

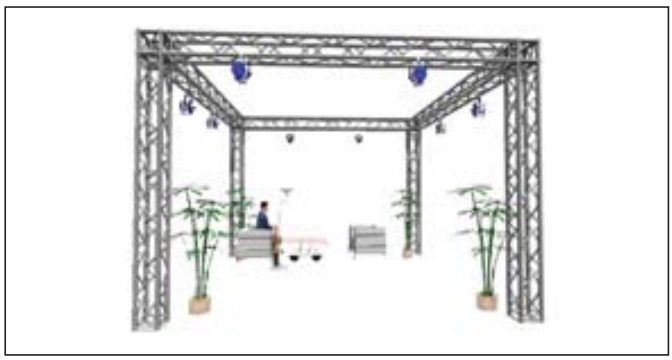

Messestände F34 Standard

MSST01	(HxBxL) 250 x 300 x 300 cm
MSST02	(HxBxL) 300 x 300 x 300 cm
MSST03	(HxBxL) 250 x 300 x 400 cm
MSST04	(HxBxL) 300 x 300 x 400 cm
MSST05	(HxBxL) 250 x 400 x 400 cm
MSST06	(HxBxL) 300 x 400 x 500 cm
MSST07	(HxBxL) 250 x 400 x 500 cm
MSST08	(HxBxL) 300 x 400 x 500 cm
MSST09	(HxBxL) 250 x 500 x 500 cm
MSST10	(HxBxL) 300 x 500 x 500 cm

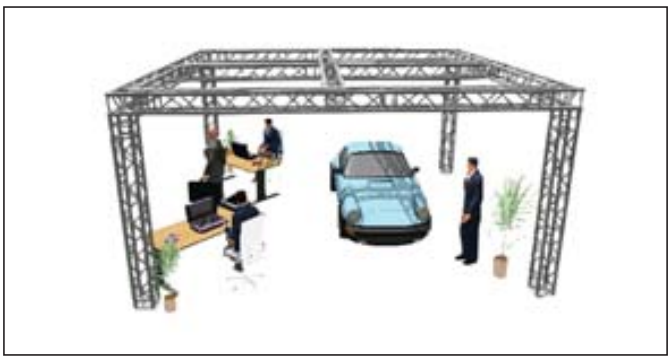

Messestände F34 Standard mit Kreuz

MSSK01	(HxBxL) 250 x 450 x 450 cm
MSSK02	(HxBxL) 300 x 450 x 450 cm
MSSK03	(HxBxL) 250 x 550 x 550 cm
MSSK04	(HxBxL) 300 x 550 x 550 cm
MSSK05	(HxBxL) 250 x 650 x 650 cm
MSSK06	(HxBxL) 300 x 650 x 650 cm

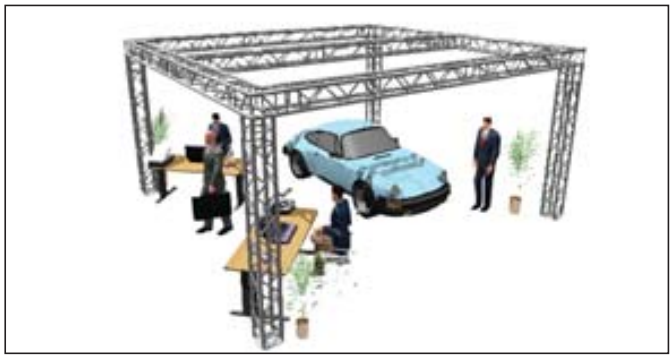

Messestände F34 Standard mit Querträger

MSSQ01	(HxBxL) 250 x 450 x 400 cm
MSSQ02	(HxBxL) 300 x 450 x 400 cm
MSSQ03	(HxBxL) 250 x 550 x 500 cm
MSSQ04	(HxBxL) 300 x 550 x 500 cm

Messestände F34 Rund

MSRU01	(H x Ø) 280 x 430 cm
MSRU02	(H x Ø) 330 x 430 cm
MSRU03	(H x Ø) 280 x 530 cm
MSRU04	(H x Ø) 330 x 530 cm
MSRU05	(H x Ø) 280 x 630 cm
MSRU06	(H x Ø) 330 x 630 cm

Messestände F33 Corner

MSCO01	(HxBxL) 250 x 420 x 420 cm
MSCO02	(HxBxL) 300 x 420 x 420 cm
MSCO03	(HxBxL) 250 x 470 x 470 cm
MSCO04	(HxBxL) 300 x 470 x 470 cm
MSCO05	(HxBxL) 250 x 520 x 520 cm
MSCO06	(HxBxL) 300 x 520 x 520 cm

M10, Tragkraft 100kg, 30mm breit

○ F22
○ F23
○ F24
● F31
● F32
● F33
● F33PL
● F34
● F34P
● F34PL
● F42
● F43
● F44
● F44P
● F52
● F54

Trussaufnehmer (für 50mm Truss)
888812 14,00 €

Tragkraft 500kg, 50mm breit, drehbar

○ F22
○ F23
○ F24
● F31
● F32
● F33
● F33PL
● F34
● F34P
● F34PL
● F42
● F43
● F44
● F44P
● F52
● F54

Trussaufnehmer (für 50mm Truss)
888231 45,00 €

Tragkraft 100kg, 30mm breit, drehbar

○ F22
○ F23
○ F24
● F31
● F32
● F33
● F33PL
● F34
● F34P
● F34PL
● F42
● F43
● F44
● F44P
● F52
● F54

Trussaufnehmer (für 50mm Truss)
5032-2 16,00 €

M8, für 50mm Rohr

○ F22
○ F23
○ F24
● F31
● F32
● F33
● F33PL
● F34
● F34P
● F34PL
● F42
● F43
● F44
● F44P
● F52
● F54

Kunststoffklammer T-10
888140 10,00 €

Verbinder female, Länge 70mm
Tragkraft 500kg, Lieferung ohne Steel Pin

○ F22
○ F23
○ F24
○ F31
● F32
● F33
○ F33PL
● F34
● F34P
○ F34PL
● F42
● F43
● F44
● F44P
● F52
● F54

Trussaufnehmer (für 50mm Rohr)
5034-1 30,25 €

mit TV-Zapfen, Tragkraft 500kg,

○ F22
○ F23
○ F24
● F31
● F32
● F33
● F33PL
● F34
● F34P
● F34PL
● F42
● F43
● F44
● F44P
● F52
● F54

Trussaufnehmer (für 50mm Rohr)
822 24,25 €

mit halbem Konusverbinder, 32-35mm
Tragkraft 35kg,

● F22
● F23
● F24
○ F31
○ F32
○ F33
○ F33PL
○ F34
○ F34P
○ F34PL
○ F42
○ F43
○ F44
○ F44P
○ F52
○ F54

Trussaufnehmer
81700 13,00 €

mit Schnellverschluß

○ F22
○ F23
○ F24
● F31
● F32
● F33
● F33PL
● F34
● F34P
● F34PL
● F42
● F43
● F44
● F44P
● F52
● F54

Trussaufnehmer
812QUICK 15,25 €

M12, Tragkraft 500kg, 48-51mm

○ F22
○ F23
○ F24
● F31
● F32
● F33
● F33PL
● F34
● F34P
● F34PL
● F42
● F43
● F44
● F44P
● F52
● F54

Trussaufnehmer mit Öse
5033 22,75 €

M10, Tragkraft 250kg

○ F22
○ F23
○ F24
● F31
● F32
● F33
● F33PL
● F34
● F34P
● F34PL
● F42
● F43
● F44
● F44P
● F52
● F54

Trigger Clamp
885030 32,00 €

mit halbem Konusverbinder,
Tragkraft 500kg, 48-51mm

○ F22
○ F23
○ F24
● F31
● F32
● F33
● F33PL
● F34
● F34P
● F34PL
● F42
● F43
● F44
● F44P
● F52
● F54

Trussaufnehmer
5034 26,00 €

mit halbem Konusverbinder,
Tragkraft125kg, 50mm

○ F22
○ F23
○ F24
● F31
● F32
● F33
● F33PL
● F34
● F34P
● F34PL
● F42
● F43
● F44
● F44P
● F52
● F54

Trussaufnehmer
81701 22,75 €

M10, Tragkraft 75kg, 32-35mm

● F22
● F23
● F24
○ F31
○ F32
○ F33
○ F33PL
○ F34
○ F34P
○ F34PL
○ F42
○ F43
○ F44
○ F44P
○ F52
○ F54

Trussaufnehmer
885036 13,00 €

drehbar, 32-35mm

● F22
● F23
● F24
○ F31
○ F32
○ F33
○ F33PL
○ F34
○ F34P
○ F34PL
○ F42
○ F43
○ F44
○ F44P
○ F52
○ F54

Trussaufnehmer
850381 30,00 €

M10, 30mm breit, Tragkraft 100kg

○ F22
○ F23
○ F24
● F31
● F32
● F33
● F33PL
● F34
● F34P
● F34PL
● F42
● F43
● F44
● F44P
● F52
● F54

Trussaufnehmer klein
812-B 14,00 €

M10, 30mm breit, Tragkraft 250kg

○ F22
○ F23
○ F24
● F31
● F32
● F33
● F33PL
● F34
● F34P
● F34PL
● F42
● F43
● F44
● F44P
● F52
● F54

Trussaufnehmer
5035-2-B 19,00 €

M10, 50mm breit, Tragkraft 500kg

○ F22
○ F23
○ F24
● F31
● F32
● F33
● F33PL
● F34
● F34P
● F34PL
● F42
● F43
● F44
● F44P
● F52
● F54

Trussaufnehmer
823-B 22,00 €

30mm breit, Tragkraft 100kg

○ F22
○ F23
○ F24
● F31
● F32
● F33
● F33PL
● F34
● F34P
● F34PL
● F42
● F43
● F44
● F44P
● F52
● F54

Trussaufnehmer
5025-B 28,50 €

50mm breit, Tragkraft 500kg

○ F22
○ F23
○ F24
● F31
● F32
● F33
● F33PL
● F34
● F34P
● F34PL
● F42
● F43
● F44
● F44P
● F52
● F54

Trussaufnehmer
8231-B 38,50 €

M10, Tragkraft 250kg

○ F22
○ F23
○ F24
● F31
● F32
● F33
● F33PL
● F34
● F34P
● F34PL
● F42
● F43
● F44
● F44P
● F52
● F54

Trigger Clamp
5030-B 32,00 €

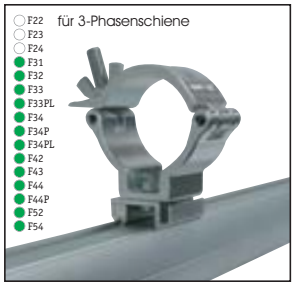

Trussaufnehmer
888813 24,00 €

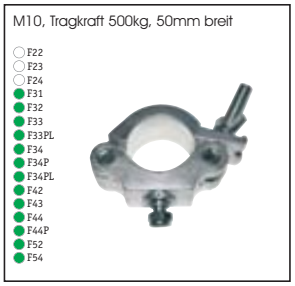

Trussaufnehmer (für 50mm Rohr)
888823 22,00 €

Klauenaufnehmer
CLAW50 67,50 €

Rigger Hand
40021 264,00 €

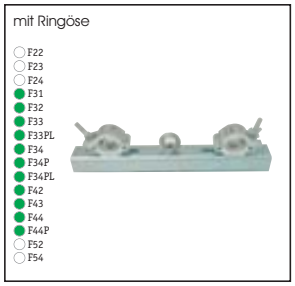

Traversenadapter
5039-1 83,25 €

Haken STA-11
253 9,75 €

Haken JL-221S
888112 5,00 €

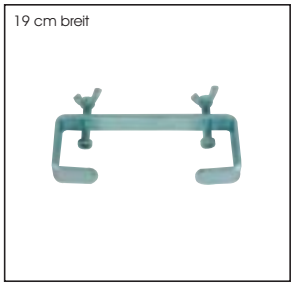

Haken CL-077
116 12,25 €

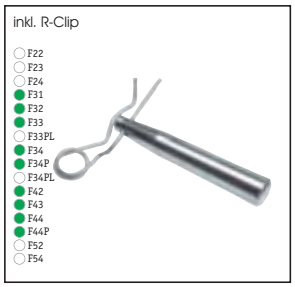

Konischer Stift
5004 3,00 €

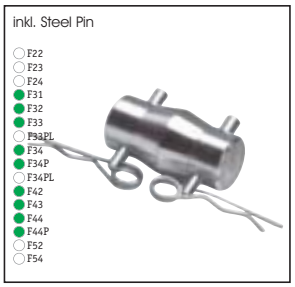

Konusverbinder
5002 13,75 €

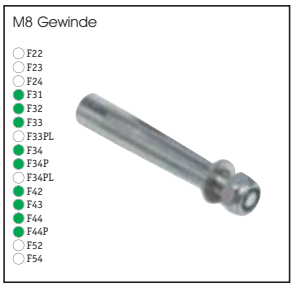

Konischer Stift
5005 3,75 €

6-Eckwürfel
5006B 25,00 €

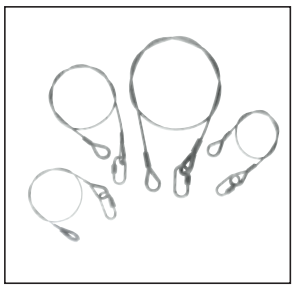

Safety 50cm
mit 2mm Kettennotglied
10114 6,50 €

Safety 50cm
mit 3mm Kettennotglied
881010 5,00 €

Safety 70cm
mit 3mm Kettennotglied
881009 7,50 €

Safety 60cm
mit 4mm Kettennotglied
10118 12,50 €

Safety 100cm
mit 4mm Kettennotglied
10117 14,75 €

6-Eckwürfel
ST5006-1 57,00 €

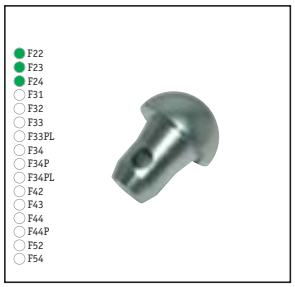

Halbkonisches Abschluß-Stück
ST5008-1 8,75 €

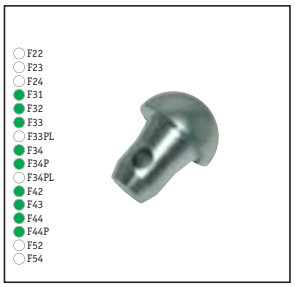

Halbkonisches Abschluß-Stück
ST5008 12,75 €

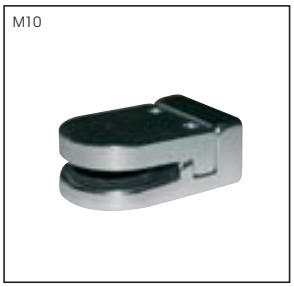

Glasscheibenhalter (6-10 mm)
77885 9,75 €

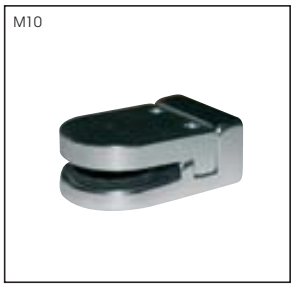

Glasscheibenhalter (10-16 mm)
77884 9,75 €

Outdoor

Beleuchtung

SLE
Anlieferung &
Abholung
Fa. SLE GmbH &
Gastromax
Anmeldung im Pförtnerturm.

AIRBLOK 30

EKO180 70W "Down"
Alu Druckguß eloxiert

500307 399,00 €

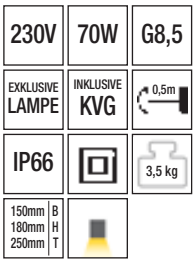

EKO180 70W "Up and Down"
Alu Druckguß eloxiert

500305 399,00 €

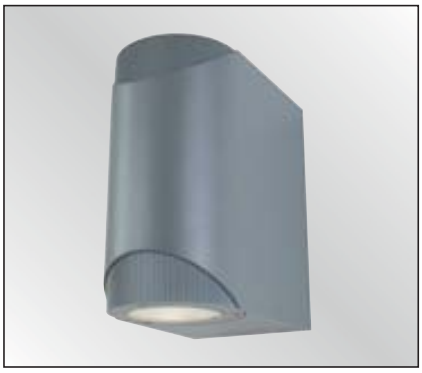

EKO270 150W "Up and Down"
Alu Druckguß eloxiert

500308 439,00 €

Fokuseinsatz

E500305	für EKO180*	39,00 €
E500306	für EKO270	45,00 €

* nicht für 500307

E500305:
Abstrahlwinkel 32° oder 20°

E500306:
Abstrahlwinkel 29°, 23° oder 18°

Harp
Alu Druckguß

730073 Matt-silber 399,00 €

Wirkungsbereich:
90° / 2-12 m (bei 2 - 2,5m Höhe)

230V | R7S 78MM | MAX 150W
EXKLUSIV LAMPE | IP65
1,8 kg | 175mm B 205mm H 275mm T

Soleo mit Bewegungsmelder
Alu Druckguß

730070 Matt-silber 320,00 €

230V | R7S 78MM | MAX 150W
EXKLUSIV LAMPE | IP65
1,6 kg | 270mm B 175mm H 116mm T

Soleo
Alu Druckguß

730069 Matt-silber 215,00 €

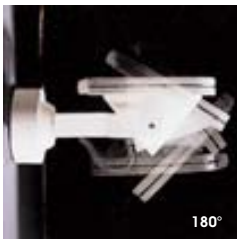

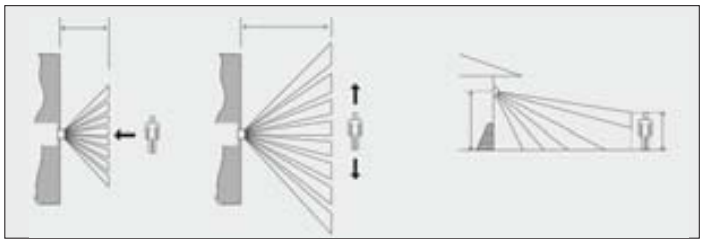

Erdspieß
730072 25,00 €

Blendschutz
730071 32,00 €

Spot: 3° / Flood 110°

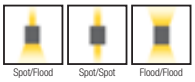

Piazza LED "Up and Down"
Alu Druckguß, matt-silber

730051	Warmweiß	Spot / Flood	199,00 €
730053	Warmweiß	Spot / Spot	199,00 €
730055	Warmweiß	Flood / Flood	199,00 €
730050	Kaltweiß	Spot / Flood	199,00 €
730052	Kaltweiß	Spot / Spot	199,00 €
730054	Kaltweiß	Flood / Flood	199,00 €

230V | 2x5W | INKLUSIVE LED | INKLUSIVE Treiber | 130mm 130mm 135mm B H T | IP44 | 1,2 kg

Optionale LED Module

730058	Blau	27,00 €
730056	Kaltweiß	27,00 €
730057	Warmweiß	27,00 €

Schenkellänge 250mm

230V | 2,7W | INKLUSIVE LED | INKLUSIVE Treiber | IP65 | 1,5 kg | 250mm 85mm 55mm L B H

LED Cornerwall Light

730075	Kaltweiß	159,00 €
730076	Warmweiß	159,00 €

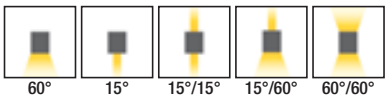

Pasar
Alu-Druckguß, matt-silber

730088	Flood	(60°)	105,00 €
730087	Spot	(15°)	109,00 €
730084	Spot / Spot	(15°/15°)	129,00 €
730085	Spot / Flood	(15°/60°)	109,00 €
730086	Flood / Flood	(60°/60°)	105,00 €

230V | R7S 78MM | MAX 100W
EXKLUSIVE LAMPE | IP65 | 2,5 kg
153mm B, 147mm H, 160mm T

Tulip LED
Silber

730091	Spot / Spot	169,00 €	EEK: A

230V | 350mA | 9W
INKLUSIVE 8 LED | INKLUSIVE Treiber | ABSTRAHL WINKEL 17°
572 lm | IP65 | 2,5 kg
110mm B, 70mm H, 86mm T

EEK = Energieeffizienzklasse,
mehr hierzu finden Sie auf der Seite 451.

OSIN

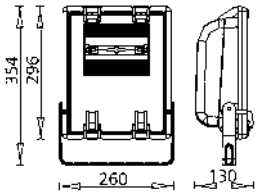

Outdoor I
Polycarbonat

114070 70W 179,00 €

160989 Schutzgitter
38,00 €

230V	RX7S	70W
EXKLUSIVE LAMPE	INKLUSIVE KVG	IP66
	1,5m	4,0 kg

260mm B
354mm H
130mm T

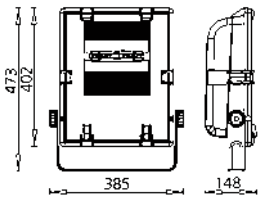

Outdoor II
Polycarbonat

114150 150W 199,00 €

160988 Schutzgitter
38,00 €

230V	RX7S	150W
EXKLUSIVE LAMPE	INKLUSIVE KVG	IP66
	1,5m	7,2 kg

385mm B
473mm H
148mm T

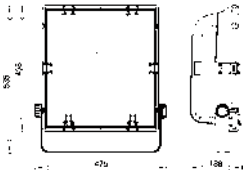

Outdoor III
Polycarbonat

600130 250W 239,00 €
600136 400W 259,00 €

160987 Schutzgitter
38,00 €

230V	E40	250W 400W
EXKLUSIVE LAMPE	INKLUSIVE KVG	IP66
	8,8 kg	9,7 kg

475mm B
535mm H
188mm T

Symmetrischer Reflektor

230V | Rx7s | 70W 150W
INKLUSIVE LAMPE | INKLUSIVE KVG | IP65
1,5m | 215mm B, 390mm H, 155mm T
4,9 kg | 5,8 kg

Outdoor Tec I
Alu Druckguß

100080	70 Watt	209,00 €
100081	150 Watt	209,00 €

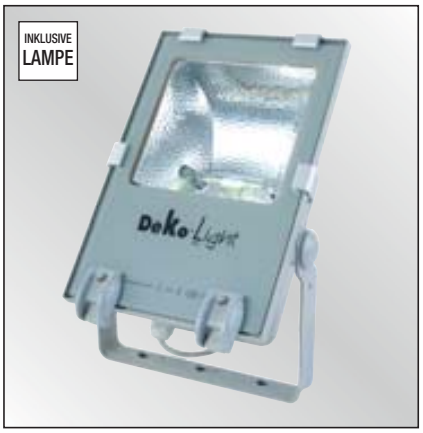

Asymmetrischer Reflektor

230V | RX7S | 150W
INKLUSIVE LAMPE | INKLUSIVE KVG | IP65
1,5m | 4,2 kg
260mm B, 354mm H, 130mm T

Outdoor Tec II
Alu Druckguß

100085	150 Watt	209,00 €

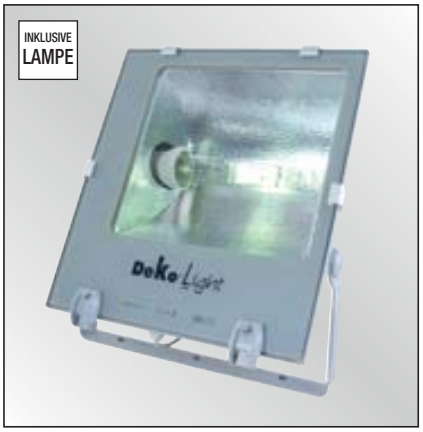

Symmetrischer Reflektor

230V | E40 | 250W 400W
INKLUSIVE LAMPE | INKLUSIVE KVG | IP65
1,5m | 9,0 kg
455mm B, 515mm H, 160mm T

Outdoor Tec III
Alu Druckguß

100082	250 Watt	249,00 €
100083	400 Watt	249,00 €

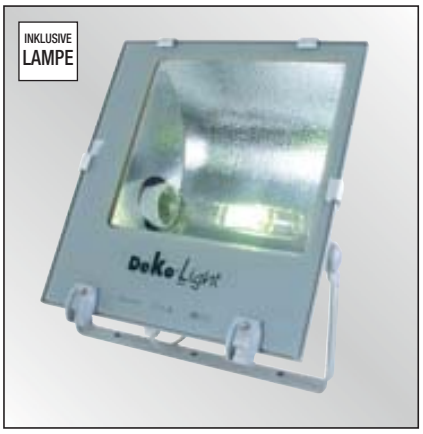

Asymmetrischer Reflektor

230V | E40 | 400W
INKLUSIVE LAMPE | INKLUSIVE KVG | IP65
1,5m | 9,0 kg
455mm B, 515mm H, 160mm T

Outdoor Tec IV
Alu Druckguß

100086	400 Watt	249,00 €

DeKo-Light
MADE IN ITALY

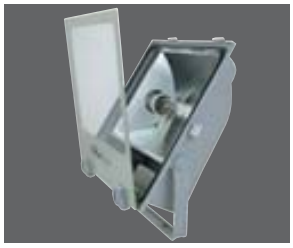

pass. Leuchtmittel:
HQI oder CDM

230V	Rx7s	70W
EXKLUSIVE LAMPE	INKLUSIVE KVG	IP66
	1,5m	4,1 kg
210mm Ø 190mm B 340mm T		

Outdoor II
Alu Druckguß

600113 70 Watt 175,00 €

Outdoor II
Alu Druckguß

600114 150 Watt 209,00 €

pass. Leuchtmittel:
HQI oder CDM

230V	Rx7s	150W
EXKLUSIVE LAMPE	INKLUSIVE KVG	IP66
	1,5m	5,2 kg
210mm Ø 210mm B 340mm T		

Outdoor II
Alu Druckguß

600115 300 Watt 99,00 €

230V	R7S 118MM	MAX 300W
EXKLUSIVE LAMPE	IP66	
1,5m	4,1 kg	210mm Ø 190mm B 340mm T

Auslegearm 60cm
600117 69,90 €

Blendschutz
600116 12,90 €

Kapego Power Spot
Schwarz

730013	Warmweiß	350,00 €
730012	Neutralweiß	350,00 €

230V	24x1W	INKLUSIVE 24 LED
INKLUSIVE Treiber	ABSTRAHL WINKEL 35°	IP65
4,0 kg	210mm B 205mm H 62mm T	

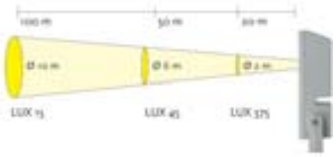

Hydrodan
CDM-T

100087 Matt-silber 398,00 €

230V	G12	150W
ABSTRAHL WINKEL 12°	EXKLUSIVE LAMPE	INKLUSIVE KVG
1,5m	IP66	6,3 kg
mm B mm H mm T		

Power Deckenstrahler
HQI-T 400W N/SI

100090 Weiß 255,00 €

230V	E40	400W
INKLUSIVE LAMPE	INKLUSIVE KVG	IP65
	6,0 kg	310mm L 500mm B 160mm H

Outdoor

Bodeneinbaustrahler

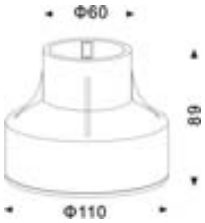

inkl. PVC Einbaugehäuse

LED Bodeneinbauleuchte rund
Edelstahl

24V DC	3W	INKLUSIVE LED		
ABSTRAHL WINKEL 30°	IP67	Ø 73mm		
0,5 kg	50mm Ø 62mm H	85 mm		

100128	Kaltweiß	58,00 €	EEK: A
100129	Warmweiß	58,00 €	EEK: B

inkl. Einbautopf

LED Bodeneinbauleuchte rund
Edelstahl

24V DC	3x3W	INKLUSIVE LED	
ABSTRAHL WINKEL 45°	IP67	Ø 103mm	
0,7 kg	110mm Ø 95mm H	115 mm	

100132	Kaltweiß	129,00 €	EEK: B
100133	Warmweiß	129,00 €	EEK: B

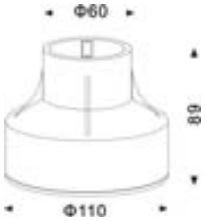

inkl. PVC Einbaugehäuse

passende RGB-Steuerungen finden Sie auf Seite 11, 40

LED Bodeneinbauleuchte quadratisch
Edelstahl

24V DC	3W	RGB	
INKLUSIVE LED	ABSTRAHL WINKEL 45°	IP67	
Ø 73mm	50mm Ø 62mm H	85 mm	

100131	RGB	69,00 €	EEK: B

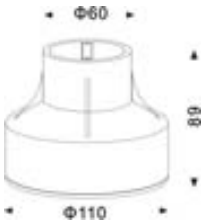

inkl. PVC Einbaugehäuse

passende RGB-Steuerungen finden Sie auf Seite 11, 40

LED Bodeneinbauleuchte rund
Edelstahl

24V DC	3W	RGB	
INKLUSIVE LED	ABSTRAHL WINKEL 45°	IP67	
Ø 73mm	50mm Ø 62mm H	85 mm	

100130	RGB	69,00 €	EEK: B

EEK = Energieeffizienzklasse,
mehr hierzu finden Sie auf der Seite 451.

LED Bodeneinbauleuchte rund
Edelstahl

100137 RGB 79,00 € EEK: G

inkl. Einbaugehäuse
passende RGB-Steuerungen finden Sie auf Seite 11, 40

24V DC	3W	RGB
INKLUSIVE LED	ABSTRAHL WINKEL 120°	IP67
Ø 104mm	120mm Ø / 115mm T	115 mm

LED Bodeneinbauleuchte rund
Edelstahl

100134 RGB 139,00 € EEK: B

inkl. Einbaugehäuse
passende RGB-Steuerungen finden Sie auf Seite 11, 40

24V DC	3x3W	RGB
INKLUSIVE LED	ABSTRAHL WINKEL 45°	IP67
Ø 104mm	108mm Ø / 90mm H	115 mm

LED Bodeneinbauleuchte rund
Edelstahl

100135 RGB 279,00 € EEK: C

inkl. Einbaugehäuse
passende RGB-Steuerungen finden Sie auf Seite 11, 40

24V DC	9x3W	RGB
INKLUSIVE LED	ABSTRAHL WINKEL 25°	IP67
Ø 160mm	165mm Ø / 50mm T	130 mm

LED Bodeneinbaustrahler

785018 RGB 299,00 € EEK: B

Inklusive Einbaugehäuse
passende RGB-Steuerungen finden Sie auf Seite 11, 40

24V DC	12x 1,5W	INKLUSIVE 12 LED
RGB	ABSTRAHL WINKEL 25°	IP67
Ø 191mm	113 mm	185mm Ø / 110mm T

EEK = Energieeffizienzklasse,
mehr hierzu finden Sie auf der Seite 451.

inkl. 3m Kabel

passende RGB-Steuerungen finden Sie auf Seite 11, 40

24V DC	6x3W	INKLUSIVE 6 LED
RGB	ABSTRAHL WINKEL 30°	IP68
0,8 kg	119mm 31mm Ø T	

LED Bodeneinbaustrahler
nur für Unterwasserbetrieb geeignet

785017	RGB	229,00 €	EEK: B

inkl. 3m Kabel

24V DC	6x3W	INKLUSIVE 6 LED
ABSTRAHL WINKEL 30°	IP68	0,8 kg
119mm 31mm Ø T		

LED Bodeneinbaustrahler
nur für Unterwasserbetrieb geeignet

785016	Warmweiß (3200K)	199,00 €	EEK: B
785015	Kaltweiß (4500K)	199,00 €	EEK: B

EEK = Energieeffizienzklasse,
mehr hierzu finden Sie auf der Seite 451.

Es können maximal 14 LED Module miteinander verbunden werden.
Die Entfernung vom LED Trafo zum letzten Modul darf bis zu 25m betragen. Achtung: Sekundär 24 Volt,

LED Bodeneinbaustrahler
Edelstahl

503866	LED weiß	74,00 €
503867	LED blau	74,00 €

503864 LED Trafo 24V/20W
39,00 €

inkl. PVC Einbaudose

24V	1,5W	INKLUSIVE 9 LED
MM	III	IP68
	85mm Ø 84mm H	84 mm
BELASTBAR 1000kg		

LED Bodeneinbaustrahler
Edelstahl

1543142	LED weiß	74,00 €

503864 LED Trafo 24V/20W
39,00 €

inkl. PVC Einbaudose

24V	1,5W	INKLUSIVE 9 LED
MM	III	IP68
	88mm L 88mm B 84mm H	84 mm
BELASTBAR 1000kg		

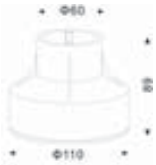

LED Lightpoint Big II
Edelstahl

PVC Einbaugehäuse
inkl. 2 Glasscheiben:
prisma, mattiert

230V | 0,42W | INKLUSIVE 6 LED
ABSTRAHL WINKEL 60° | IP67 | Ø 48mm
0,4 kg | 65mm Ø, 80mm H

100233	Kaltweiß	49,00 €	EEK: A
000087	Warmweiß	49,00 €	EEK: A

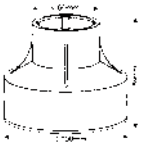

LED Bodeneinbaustrahler I
Edelstahl

PVC Einbaugehäuse

230V | 1W | INKLUSIVE 1 LED
ABSTRAHL WINKEL 10° | IP67 | Ø 110mm
0,3 kg | 65mm Ø, 80mm H

785010	Kaltweiß	59,00 €	EEK: A
000089	Warmweiß	59,00 €	EEK: A

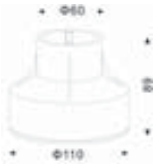

LED Big II quadratisch
Edelstahl

PVC Einbaugehäuse
inkl. 2 Glasscheiben:
prisma, mattiert

230V | 0,42W | INKLUSIVE 6 LED
ABSTRAHL WINKEL 60° | IP67 | Ø 48mm
0,4 kg | 65mm L, 65mm B, 80mm H

100231	Kaltweiß	49,00 €	EEK: A
000086	Warmweiß	49,00 €	EEK: A
100232	LED blau	39,00 €	EEK: D

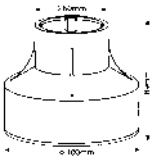

LED Bodeneinbaustrahler I
Edelstahl

PVC Einbaudose

230V | 1W | INKLUSIVE 1 LED
ABSTRAHL WINKEL 10° | IP67 | Ø 110mm
0,3 kg | 65mm L, 65mm B, 80mm H

785011	Kaltweiß	59,00 €	EEK: A
000090	Warmweiß	59,00 €	EEK: A

EEK = Energieeffizienzklasse,
mehr hierzu finden Sie auf der Seite 451.

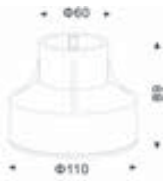

LED Square 4
Edelstahl

Aluminium Einbaugehäuse

230V | 3,0W | INKLUSIVE 52 LED
ABSTRAHL WINKEL 60° | Ø 140mm | IP67
163mm B, 163mm L, 83mm H | 1,5 kg | 130 mm

100211	Kaltweiß	115,00 €	EEK: A
000085	Warmweiß	115,00 €	EEK: A

LED Square 2
Edelstahl

Zink Einbaugehäuse
inkl. 3 Scheiben:
prisma, mattiert, weiß

230V | 2,8W | INKLUSIVE 36 LED
ABSTRAHL WINKEL 120° | 110x110mm | IP67
125mm B, 125mm L, 79mm H | 2,1 kg | 100 mm

000070	Kaltweiß	109,00 €	EEK: A
000077	Warmweiß	109,00 €	EEK: A
100070	LED blau	89,00 €	

EEK = Energieeffizienzklasse,
mehr hierzu finden Sie auf der Seite 451.

Bodeneinbaustrahler HP
Edelstahl

Aluminium Einbaugehäuse

230V | 6x1W | INKLUSIVE 6 LED | ABSTRAHLWINKEL 25° | IP67 | 2,0 kg | 156mm Ø 118mm H

000075	Kaltweiß	169,00 €	EEK: A
000078	Warmweiß	169,00 €	EEK: A

Bodeneinbaustrahler HP
Edelstahl

Aluminium Einbaugehäuse

230V | 6x3W | INKLUSIVE 6 LED | ABSTRAHLWINKEL 25° | IP67 | 2,0 kg | 156mm Ø 118mm H

000076	Kaltweiß	249,00 €	EEK: A
000079	Warmweiß	249,00 €	EEK: B

EEK = Energieeffizienzklasse,
mehr hierzu finden Sie auf der Seite 451.

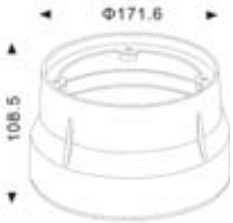

LED Bodeneinbaustrahler rund
Edelstahl

000093	Warmweiß (3200K)	239,00 €	EEK: B
000092	Kaltweiß (4500K)	239,00 €	EEK: B

Inklusive Einbaugehäuse

230V | 12x1W | INKLUSIVE 12 LED
INKLUSIVE Treiber | ABSTRAHL WINKEL 25° | IP67
Ø 191mm | 113 mm | 0,8 kg
185mm 110mm | Ø T

LED Bodeneinbaustrahler II
Edelstahl

785012	Kaltweiß	119,00 €	EEK: A
000091	Warmweiß	119,00 €	EEK: A

Aluminium Einbaugehäuse

230V | 3x1W | INKLUSIVE 3 LED
INKLUSIVE Treiber | ABSTRAHL WINKEL 25° | IP67
Ø 103mm | 130 mm | 0,8 kg
108mm 104mm | Ø H

EEK = Energieeffizienzklasse,
mehr hierzu finden Sie auf der Seite 451.

LED Ground 2
Edelstahl

000026	Kaltweiß	105,00 €	EEK: A
000083	Warmweiß	105,00 €	EEK: A
100126	LED blau	85,00 €	EEK: B

Aluminium Einbaugehäuse
inkl. 3 Scheiben:
prisma, mattiert, weiß

230V | 2,2W | INKLUSIVE 39 LED
INKLUSIVE Treiber | ABSTRAHL WINKEL 60° | IP67
Ø 140mm | 130 mm | 2,1 kg
163mm 83mm Ø H

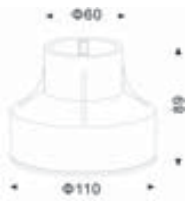

LED Ground 4
Edelstahl

000084	Warmweiß	99,00 €	EEK: A

Aluminium Einbaugehäuse

230V | 3,0W | INKLUSIVE 52 LED
INKLUSIVE Treiber | ABSTRAHL WINKEL 60° | IP67
Ø 140mm | 130 mm | 1,5 kg
163mm 83mm Ø H

EEK = Energieeffizienzklasse,
mehr hierzu finden Sie auf der Seite 451.

Aluminium Einbaugehäuse
inkl. 2 Scheiben:
prisma, mattiert

230V | 1,7W | INKLUSIVE 30 LED | INKLUSIVE Treiber | ABSTRAHL WINKEL 30° | IP67 | Ø 140mm | 1,5 kg | 130 mm | 163mm 83mm Ø H

LED Ground 3
Edelstahl

100236	LED weiß	89,00 €	EEK: B

inkl. Einbaugehäuse

230V | 4,5W | INKLUSIVE LED | INKLUSIVE Treiber | ABSTRAHL WINKEL 120° | IP67 | Ø 104mm | 1,1 kg | 115 mm | 120mm 115mm Ø T

LED Bodeneinbauleuchte rund
Edelstahl

100136	Kaltweiß	79,00 €	EEK: G
000088	Warmweiß	79,00 €	

EEK = Energieeffizienzklasse,
mehr hierzu finden Sie auf der Seite 451.

LED Lightpoint Big Round
Edelstahl

inkl. Stahl Einbaudose
inkl. 2 Glasscheiben:
prisma, mattiert

230V | 0,42W | INKLUSIVE 6 LED | INKLUSIVE Treiber | ABSTRAHL WINKEL 60° | IP67 | Ø 48mm | 0,4 kg | 80 mm | 65mm 80mm Ø H

000019	Kaltweiß	45,00 €	EEK: A
000080	Warmweiß	45,00 €	EEK: A
100119	LED blau	35,00 €	EEK: D

LED Ground 1
Edelstahl

inkl. Aluminium Einbaudose

230V | 1,3 W | INKLUSIVE 10 LED | INKLUSIVE Treiber | ABSTRAHL WINKEL 60° | IP67 | Ø 103mm | 0,7 kg | 115 mm | 105mm 75mm Ø H

000021	Kaltweiß	69,00 €	EEK: A
000082	Warmweiß	69,00 €	EEK: B

EEK = Energieeffizienzklasse,
mehr hierzu finden Sie auf der Seite 451.

3er LED Set Durolight Round
Edelstahl

948162	Kaltweiß	65,00 €	EEK: A
948166	Warmweiß	65,00 €	EEK: A

2m Zuleitung
2m von Strahler zu Strahler

230V | INKLUSIVE LED | INKLUSIVE Treiber | Ø 33mm | 1,2 kg | IP65 | 40mm B 50mm H

5er LED Set Durolight Round
Edelstahl

948164	Kaltweiß	89,00 €	EEK: A
948168	Warmweiß	89,00 €	EEK: A

2m Zuleitung
2m von Strahler zu Strahler

230V | INKLUSIVE LED | INKLUSIVE Treiber | Ø 33mm | 1,8 kg | IP65 | 40mm B 50mm H

3er LED Set Durolight Quadra
Edelstahl

948163	Kaltweiß	65,00 €	EEK: A
948167	Warmweiß	65,00 €	EEK: A

2m Zuleitung
2m von Strahler zu Strahler

230V | INKLUSIVE LED | INKLUSIVE Treiber | Ø 33mm | 1,2 kg | IP65 | 40mm L 40mm B 50mm H

5er LED Set Durolight Quadra
Edelstahl

948165	Kaltweiß	89,00 €	EEK: A
948169	Warmweiß	89,00 €	EEK: A

2m Zuleitung
2m von Strahler zu Strahler

230V | INKLUSIVE LED | INKLUSIVE Treiber | Ø 33mm | 1,8 kg | IP65 | 40mm L 40mm B 50mm H

EEK = Energieeffizienzklasse,
mehr hierzu finden Sie auf der Seite 451.

LED Bodeneinbaustrahler rund
2 x 60°, klare Scheibe, schwarz

000095 Kaltweiß (4500K) 85,00 € EEK: A

Inklusive Einbaugehäuse

230V	1,6W	INKLUSIVE 20 LED
INKLUSIVE Treiber	ABSTRAHL WINKEL 2 x 60°	IP67
Ø 159mm	130 mm	0,8 kg
145mm 105mm Ø T		

LED Bodeneinbaustrahler rund
1 x 60°, klare Scheibe, schwarz

000094 Kaltweiß (4500K) 79,00 € EEK: A

Inklusive Einbaugehäuse

230V	0,9W	INKLUSIVE 10 LED
INKLUSIVE Treiber	ABSTRAHL WINKEL 60°	IP67
Ø 159mm	130 mm	0,8 kg
145mm 105mm Ø T		

EEK = Energieeffizienzklasse,
mehr hierzu finden Sie auf der Seite 451.

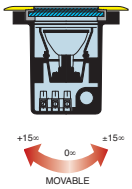

inkl. Einbaudose

12V	MR16	MAX 35W
EXKLUSIVE LAMPE	EXKLUSIVE TRAFO	IP67
	0,5m	Ø 122mm
1,1 kg	135mm 120mm Ø H	BELASTBAR 1000kg
120 mm		

Bodeneinbaustrahler

888819 Edelstahl 109,00 €

2 PG Verschraubungen
inkl. Einbaudose

12V	MR16	MAX 35W
EXKLUSIVE LAMPE	EXKLUSIVE TRAFO	IP67
Ø 90mm	0,3m	0,7 kg
106mm 137mm Ø H	BELASTBAR 1000kg	137 mm

Duro Light

948122 Edelstahl 45,00 €

Quick Round

000048 Edelstahl 55,00 €

inkl. Aluminium Einbaudose

230V	GU10	MAX 35W
EXKLUSIVE LAMPE	IP65	0,5m
Ø 102mm	0,7 kg	106mm 89mm Ø H
116 mm		

Quick Square

100048 Edelstahl 55,00 €

inkl. Aluminium Einbaudose

230V	GU10	MAX 35W
EXKLUSIVE LAMPE	IP65	0,5m
Ø 102mm	0,7 kg	109mm 109mm 115mm L B H
115 mm		

Bodeneinbauleuchte rund

888820	Weiß	65,00 €
888821	Edelstahl	65,00 €

inkl. Einbaudose

12V	G4	MAX 20W
EXKLUSIV LAMPE	EXKLUSIVE TRAFO	IP68
Ø 97mm	BELASTBAR 2000kg	0,9 kg
122mm 31,5mm Ø H		

Durolight

948160	Edelstahl	45,00 €

inkl. Einbaudose

230V	E27	MAX 40W
EXKLUSIVE LAMPE	IP67	0,5m
Ø 150mm	1,2 kg	Betrieb mit ENERGIE SPARLAMPE möglich
150mm 195mm Ø H		

17cm
27cm
12cm

Drive I
Acrylabdeckung

500300 55,00 €

230V | E27 | MAX 40W
EXKLUSIVE LAMPE | IP67
2,2 kg | 170mm 223mm Ø H
275 mm | BELASTBAR 900kg | Betrieb mit ENERGIE SPARLAMPE möglich

Drive III
Edelstahlabdeckung

500304 69,00 €

230V | E27 | MAX 40W
EXKLUSIVE LAMPE | IP67
2,4 kg | 175mm 223mm Ø H
275 mm | BELASTBAR 1000kg | Betrieb mit ENERGIE SPARLAMPE möglich

Drive III
Edelstahlabdeckung

155441 120,00 €

230V | G24q-2 | 18W
INKLUSIVE LAMPE | INKLUSIVE EVG | IP67
2,4 kg
175mm 223mm Ø H | 275 mm | BELASTBAR 1000kg
Betrieb mit ENERGIE SPARLAMPE

Durolight rund
Edelstahl

948161 55,00 €

inkl. Einbaudose

230V | MAX 11W | GX53
EXKLUSIVE LAMPE | Ø 113mm | IP67
1,0 kg | 120mm 90mm Ø H

Achille
Made in Italy
IP67
3000 Kg

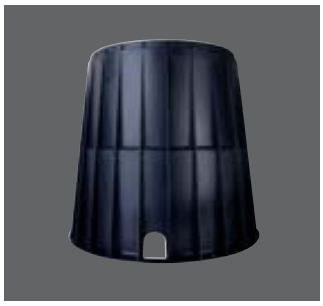

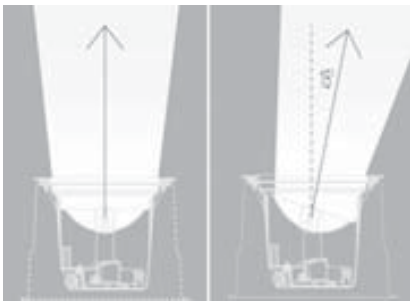

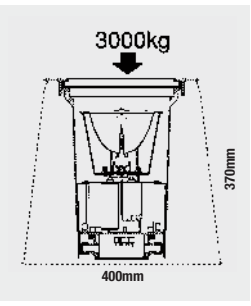
3000kg
370mm
400mm

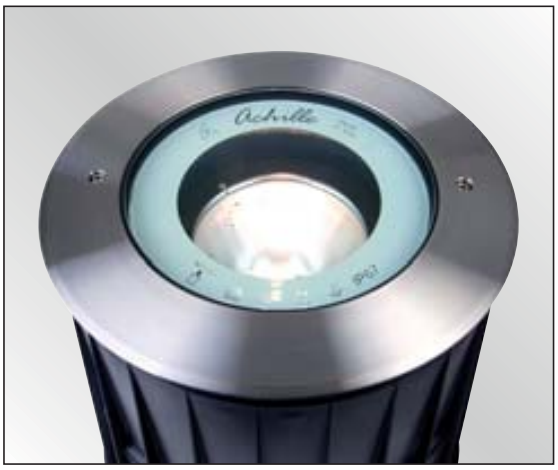

071NDL	HQI-TS / 70W / NDL	31,00 €
071WDL	HQI-TS / 70W / WDL	31,00 €
160348	Bodeneinbaugehäuse	42,00 €

Achille 320 - Edelstahl

Für Metalldampflampen mit verstellbaren, symmetrischen Aluminiumreflektor und integriertem Vorschaltgerät.

148600 469,00 €

230V | Rx7s | 70W
15° | EXKLUSIVE LAMPE | INKLUSIVE VORSCHALT-GERÄT
IP67
6,5 kg | 320mm 365mm Ø H | BELASTBAR 3000kg

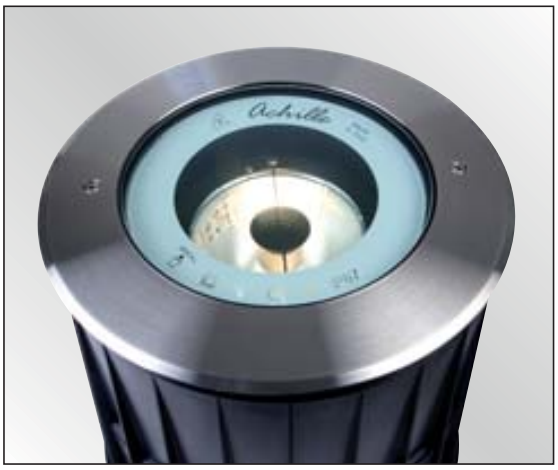

000152	HCI-T / 70W / NDL	49,50 €
000153	HCI-T / 70W / WDL	49,50 €
160348	Bodeneinbaugehäuse	42,00 €

Achille 320 - Edelstahl

Für Metalldampflampen mit verstellbaren, symmetrischen Aluminiumreflektor und integriertem Vorschaltgerät.

148400 459,00 €

230V | G12 | 70W
15° | EXKLUSIVE LAMPE | INKLUSIVE VORSCHALT-GERÄT
IP67
6,5 kg | 320mm 365mm Ø H | BELASTBAR 3000kg

148001	42W GX24q-4	12,90 €	EEK: B
160348	Bodeneinbaugehäuse	42,00 €	

Achille 320 - Edelstahl

Für Energiesparlampen mit symmetrischen, verstellbaren Polycarbonatreflektor und integriertem Vorschaltgerät.

148200 499,00 €

230V | GX24q-4 | 42W
15° | INKLUSIVE LAMPE | INKLUSIVE EVG
IP67
6,5 kg | 320mm 365mm Ø H | BELASTBAR 3000kg | Betrieb mit ENERGIE SPARLAMPE

EEK = Energieeffizienzklasse,
mehr hierzu finden Sie auf der Seite 451.

Outdoor

Beleuchtung

Zilly II "Down"
mit Bewegungsmelder

830027 Edelstahl 67,00 €

Wirkungsbereich:
120° / 6,0 m (bei 1,8m Höhe)

230V	GU10	MAX 35W
INKLUSIVE LAMPE	IP44	
0,5m	0,6 kg	62mm Ø 140mm H 115mm T

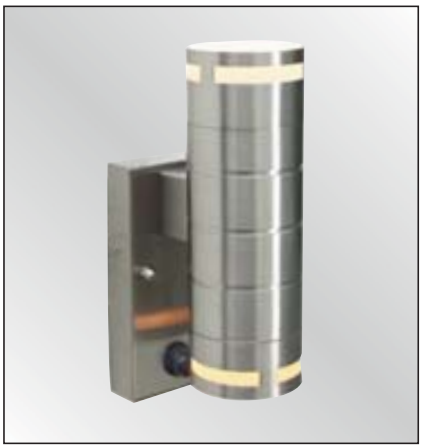

Wirkungsbereich:
120° / 6,0 m (bei 1,8m Höhe)

230V | GU10 | MAX 2x35W
INKLUSIVE LAMPE | IP44
0,5m | 1,1 kg | 62mm Ø 210mm H 115mm T

Zilly II "Up and Down"
mit Bewegungsmelder

830029 Edelstahl 87,00 €

230V | GU10 | MAX 35W
INKLUSIVE LAMPE | IP44
0,5m | 0,6 kg | 62mm Ø 110mm H 115mm T

Zilly II "Down"

830026 Edelstahl 38,00 €

230V | GU10 | MAX 2x35W
INKLUSIVE LAMPE | IP44
0,5m | 1,1 kg | 62mm Ø 185mm H 115mm T

Zilly II "Up and Down"

830028 Edelstahl 67,00 €

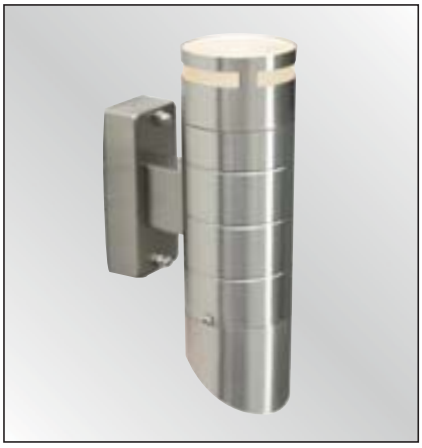

230V | GU10 | MAX 2x35W
INKLUSIVE LAMPE | IP44
0,5m | 1,1 kg | 62mm Ø 210mm H 115mm T

Zilly II "Up and Down"
mit Blende

830110 Edelstahl 67,00 €

Zilly "Down"

730026 Edelstahl 29,90 €

230V | GU10 | MAX 35W
INKLUSIVE LAMPE | 0,5m | IP44
0,8 kg | 63mm Ø, 115mm H, 115mm T

Wirkungsbereich:
120° / 6,0 m (bei 1,8m Höhe)

Zilly "Down"
mit Bewegungsmelder

730027 Edelstahl 49,00 €

230V | GU10 | MAX 35W
INKLUSIVE LAMPE | 0,5m | IP44
0,8 kg | 63mm Ø, 115mm H, 115mm T

Zilly "Up & Down"

730028 Edelstahl 55,00 €

230V | GU10 | MAX 2x35W
INKLUSIVE LAMPE | 0,5m | IP44
1,0 kg | 63mm Ø, 180mm H, 115mm T

Wirkungsbereich:
120° / 6,0 m (bei 1,8m Höhe)

Zilly "Up & Down"
mit Bewegungsmelder

730029 Edelstahl 65,00 €

230V | GU10 | MAX 2x35W
INKLUSIVE LAMPE | 0,5m | IP44
0,8 kg | 63mm Ø, 180mm H, 115mm T

Mounted "Up and Down"

500303 Alu Druckguß 87,00 €

230V	E27	MAX 2x60W
EXKLUSIVE LAMPE	IP44	
0,5m	2,4 kg	135mm Ø 330mm H 195mm T
	Betrieb mit ENERGIE SPARLAMPE möglich	

Novis 2

700215 Alu Druckguß 35,00 €

230V | E27 | MAX 60W
EXKLUSIVE LAMPE | IP55
0,5m | 1,0 kg | 92mm Ø 209mm H 155mm T
Betrieb mit ENERGIE SPARLAMPE möglich

Silk 1 "Up and Down"

700210 Alu Druckguß 29,00 €

nur G9 / 40W ohne Keramikfassung verwenden

230V | G9 | MAX 40W
EXKLUSIVE LAMPE | IP55
0,8 kg | 92mm B 95mm H 123mm T

Down
Matt-silber

565007 Glas satiniert 35,00 €

230V | GX53 | IP44
0,5m | MAX 9W
0,3 kg | 90mm B 56mm H 120mm T | INKLUSIVE LAMPE
Betrieb mit ENERGIE SPARLAMPE

Nivel

730061 Edelstahl 56,00 €

230V | G9 | MAX 40W
EXKLUSIV LAMPE | IP44
1,0 kg | 100mm B, 220mm H, 131mm T

Wirkungsbereich:
120° / 8,0 m (bei 1,8m Höhe)

Nova 2 mit Bewegungsmelder

730034 Edelstahl 48,00 €

230V | E27 | MAX 40W
EXKLUSIVE LAMPE | IP44
1,1 kg | 75mm Ø, 390mm H, 146mm T | Betrieb mit ENERGIE SPARLAMPE möglich

Nova 3

700231 Edelstahl 55,00 €

230V | GU10 | MAX 35W
E27 | MAX 11W | EXKLUSIVE LAMPE
IP44 | 0,8 kg
63mm Ø, 331mm H, 105mm T | Betrieb mit ENERGIE SPARLAMPE

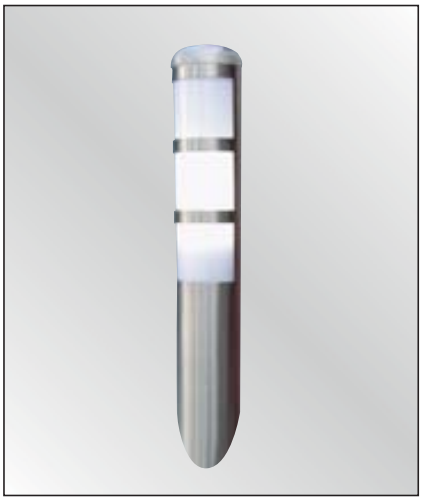

Maxi 1

730024 Edelstahl 24,00 €

230V | E27 | MAX 60W
EXKLUSIVE LAMPE | IP33
0,8 kg | 75mm 450mm Ø H | Betrieb mit ENERGIE SPARLAMPE möglich

Nova
Edelstahl

730008 ohne Bewegungsmelder 17,00 €
730017 mit Bewegungsmelder 45,00 €

Wirkungsbereich:
120° / 8,0 m (bei 1,8m Höhe)

230V | E27 | MAX 15W
EXKLUSIVE LAMPE | IP44 | 0,8 kg
Betrieb mit ENERGIE SPARLAMPE
730008: 75mm 335mm Ø H
730017: 75mm 425mm Ø H

FSC 100% SGS-COC-1468
Teakholz aus nachhaltigem Anbau lt. FSC-Richtlinie.

Wood II

830113 Teakholz, Edelstahl 49,00 €

Durch Witterungseinflüße kann das Holz eine Patina bilden!

230V | E27 | MAX 11W
EXKLUSIVE LAMPE | IP44
0,5 kg | 60mm 390mm Ø H | Betrieb mit ENERGIE SPARLAMPE

Moony

948113 Edelstahl 34,00 €

230V | E27 | MAX 60W
EXKLUSIVE LAMPE | IP33
1,1 kg | 200mm Ø, 310mm H, 220mm T | Betrieb mit ENERGIE SPARLAMPE möglich

Balea

700240 Alu Druckguß 45,00 €

230V | E27 | MAX 100W
EXKLUSIVE LAMPE | IP44
1,3 kg | 255mm Ø, 290mm H, 370mm T | Betrieb mit ENERGIE SPARLAMPE möglich

Kri 1

730005 Edelstahl 34,00 €

230V | E27 | MAX 60W
EXKLUSIVE LAMPE | IP33
1,2 kg | 200mm Ø, 335mm H, 225mm T | Betrieb mit ENERGIE SPARLAMPE möglich

Nero

730059 Aluminium 33,00 €

230V | E27 | MAX 60W
EXKLUSIV LAMPE | IP44
1,2 kg | 155mm B, 315mm H, 215mm T | Betrieb mit ENERGIE SPARLAMPE möglich

Wirkungsbereich:
180° / 6,0 m (bei 1,8m Höhe)

230V	GU10	MAX 2x35W
INKLUSIVE LAMPE	IP44	
2,5 kg	245mm Ø 330mm T 340mm H	

Tomy mit Bewegungsmelder
Edelstahl, mit Glasschirm

830030 85,00 €

Tomy mit Glasschirm
Edelstahl

730030 69,00 €

230V	GU10	MAX 2x35W
INKLUSIVE LAMPE	IP44	
2,5 kg	245mm Ø 330mm T 250mm H	

Wall 1
Edelstahl

948109 26,00 €

230V	E27	MAX 40W
EXKLUSIVE LAMPE	IP44	
1,1 kg	225mm B 300mm H 95mm T	Betrieb mit ENERGIE-SPARLAMPE möglich

Nummern-Set für Wall 1
Buchstaben je 1 x A-J
Zahlen je 3 x 0-9

948139 7,00 €

Teakholz aus nachhaltigem Anbau lt. FSC-Richtlinie.

Madero
Teakholz / Edelstahl

730064 57,00 €

Durch Witterungseinflüße kann das Holz eine Patina bilden!

230V	E27	MAX 11W
EXKLUSIV LAMPE	IP44	1,3 kg
110mm B 290mm H 140mm T	Betrieb mit ENERGIE SPARLAMPE	

Teakholz aus nachhaltigem Anbau lt. FSC-Richtlinie.

Fackel Madero
Teakholz / Edelstahl

730063 65,00 €

Durch Witterungseinflüße kann das Holz eine Patina bilden!

230V	E27	MAX 11W
EXKLUSIV LAMPE	IP44	1,4 kg
80mm B 300mm H 145mm T	Betrieb mit ENERGIE SPARLAMPE	

Flair
Alu Druckguß

700214 15,00 €

230V	E27	MAX 40W
EXKLUSIVE LAMPE	0,5m	IP55
	0,6 kg	75mm Ø 450mm H
Betrieb mit ENERGIE SPARLAMPE möglich		

Archer LED
Alu Druckguß, matt-silber

730043	Kaltweiß	115,00 €
730044	Warmweiß	115,00 €

230V | 5W | INKLUSIV LED
IP44 | | 0,9 kg
60mm B / 180mm H / 48mm T | INKLUSIVE Treiber

UV beständiger Kunststoff

230V | E27 | MAX 60W

IP54 | 0,5m

2,0 kg | 360mm B 130mm H 133mm T | Betrieb mit ENERGIE SPARLAMPE möglich

Grafos

730080	Silber	69,00 €
730079	Weiß	69,00 €

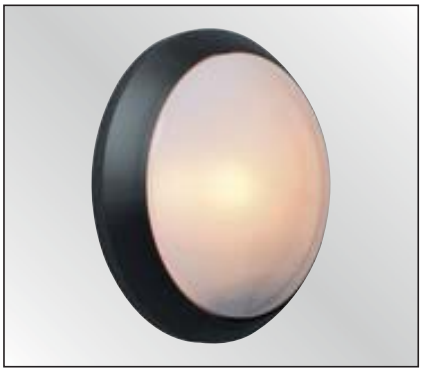

UV beständiger Kunststoff

230V | E27 | MAX 60W
Ø 290 mm | IP54
0,5m | 2,0 kg | 290mm 126mm Ø H
Betrieb mit ENERGIE SPARLAMPE möglich

Tandem

730082	Silber	42,90 €
730081	Schwarz	42,90 €

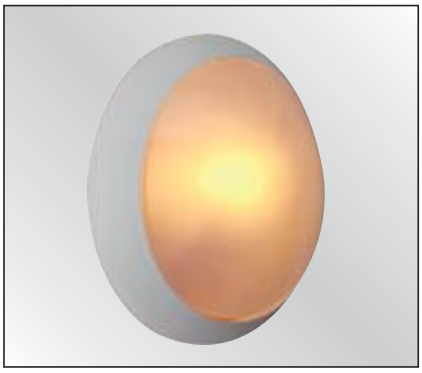

230V | E27 | MAX 60W
EXKLUSIVE LAMPE | IP54
0,5m | 0,8 kg | 290mm 126mm Ø H
Betrieb mit ENERGIE SPARLAMPE möglich

Tandem Rap
Kunststoff

341062	Orange	42,90 €
341063	Blau	42,90 €
341064	Weiß	42,90 €

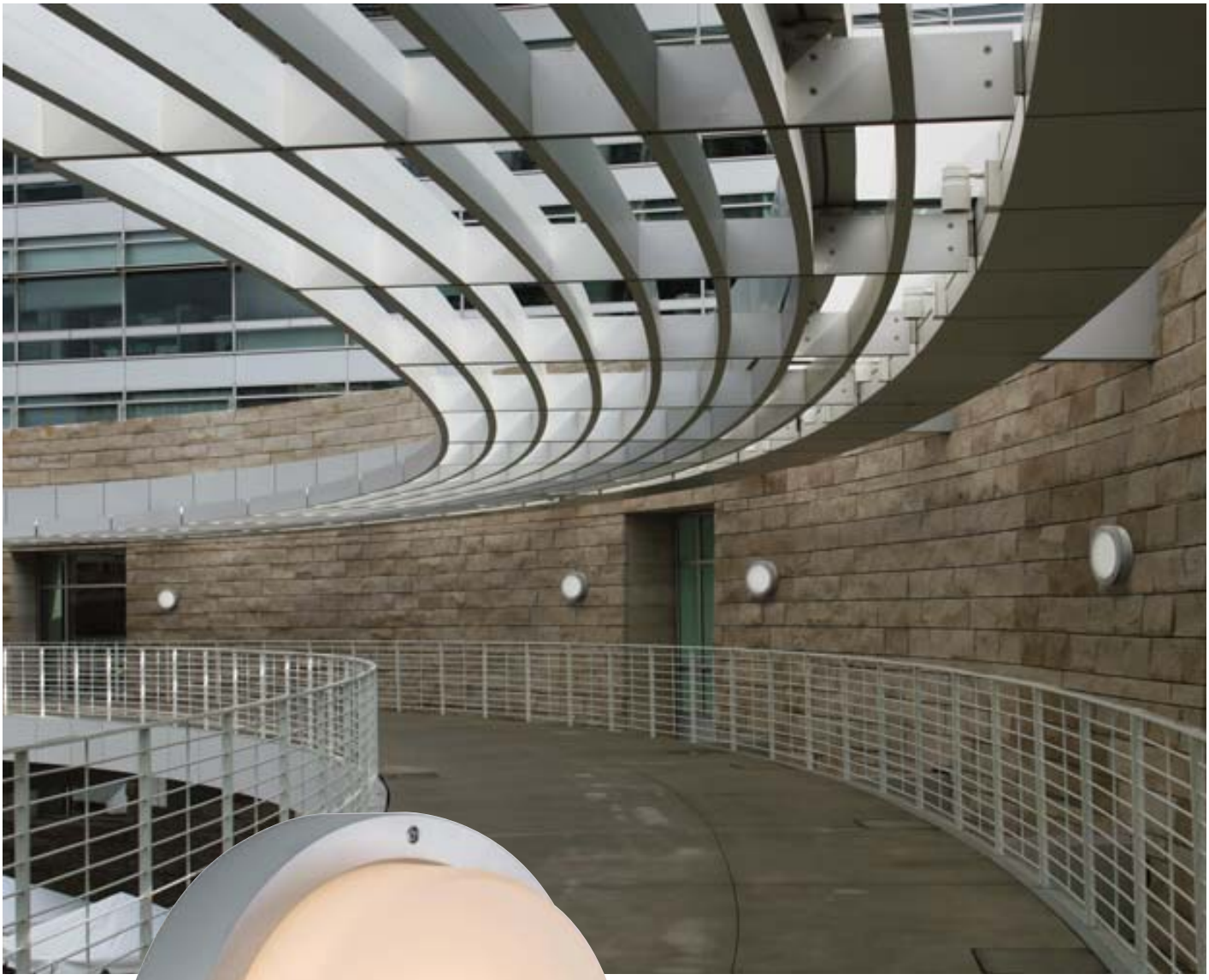

Talia

730074 Silber 65,00 €

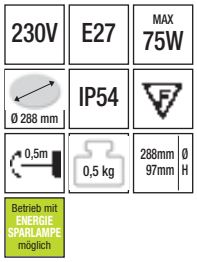

Designhaube
UV beständiger Kunststoff
730078 23,00 €

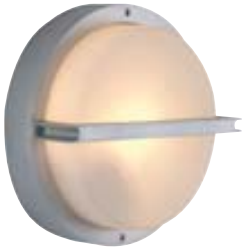

Designbügel
UV beständiger Kunststoff
730077 29,00 €

Portilla I

730038 Alu Druckguß 139,00 €

230V	E27	MAX 3x15W
EXKLUSIVE LAMPE	F	IP54
2,1 kg	365mm 170mm Ø T	Betrieb mit ENERGIE SPARLAMPE

Uffi

700236 Alu Druckguß 29,00 €

230V | E27 | MAX 60W
EXKLUSIVE LAMPE | IP44
1,3 kg | 260mm Ø 100mm T | Betrieb mit ENERGIE SPARLAMPE möglich

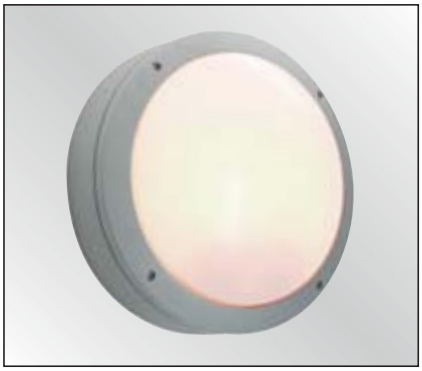

Portilla III

730040 Alu Druckguß 119,00 €

230V | E27 | MAX 3x15W
EXKLUSIVE LAMPE | IP54
2,1 kg | 365mm Ø 140mm T | Betrieb mit ENERGIE SPARLAMPE

Portilla II

730039 Alu Druckguß 139,00 €

230V | E27 | MAX 3x15W
EXKLUSIVE LAMPE | IP54
2,1 kg | 365mm Ø 145mm T | Betrieb mit ENERGIE SPARLAMPE

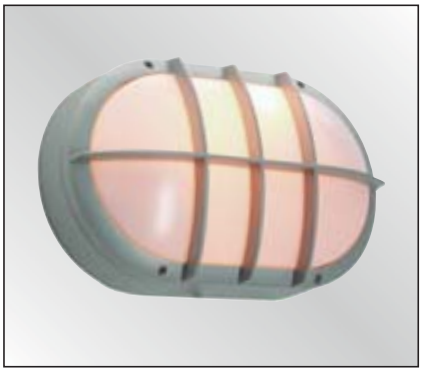

Ovaly I

730041 Alu Druckguß 65,00 €

230V | E27 | MAX 2x15W
EXKLUSIVE LAMPE | IP54
2,1 kg | 341mm B 211mm H 101mm T | Betrieb mit ENERGIE SPARLAMPE

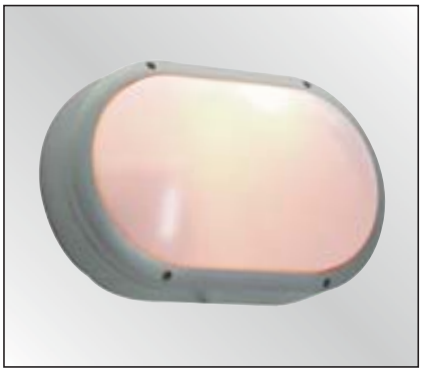

Ovaly II

730042 Alu Druckguß 65,00 €

230V | E27 | MAX 2x15W
EXKLUSIVE LAMPE | IP54
2,1 kg | 341mm B 211mm H 84mm T | Betrieb mit ENERGIE SPARLAMPE

Activ
Alu Druckguß

700225 85,00 €

230V	E27	MAX 75W
F	EXKLUSIVE LAMPE	IP55
3,8 kg	109mm Ø / 1000mm H	Betrieb mit ENERGIE SPARLAMPE möglich

Hoover
Edelstahl

948130 85,00 €

230V	E27	MAX 60W
IP44	1,8 kg	EXKLUSIVE LAMPE
152mm Ø / 1000mm H	Betrieb mit ENERGIE SPARLAMPE möglich	

Tomy mit Glasschirm
Edelstahl

730031 79,00 €

230V	GU10	MAX 35W
EXKLUSIVE LAMPE	IP44	3,7 kg
245mm Ø 1000mm H		

Balea
Alu Druckguß

700244 59,00 €

230V	E27	MAX 100W
EXKLUSIVE LAMPE	IP44	1,5 kg
250mm Ø 990mm H	Betrieb mit ENERGIE SPARLAMPE möglich	

Kri 2
Edelstahl

730002 45,00 €

230V	E27	MAX 60W
EXKLUSIVE LAMPE	IP33	1,9 kg
220mm Ø 1050mm H	Betrieb mit ENERGIE SPARLAMPE möglich	

Wood
Teakholz / Edelstahl

830112 145,00 €

Durch Witterungseinflüße
kann das Holz eine Patina bilden!

230V	E27	MAX 11W
EXKLUSIVE LAMPE	IP44	2,5 kg
80mm L 80mm B 700mm H	Betrieb mit ENERGIE SPARLAMPE	

100% FSC SGS-COC-1468

Teakholz aus nachhaltigem
Anbau lt. FSC-Richtlinie.

Madero
Teakholz / Edelstahl

730065 179,00 €

Durch Witterungseinflüße
kann das Holz eine Patina bilden!

230V	E27	MAX 11W
EXKLUSIV LAMPE	IP44	2,6 kg
100mm L 100mm B 1000mm H	Betrieb mit ENERGIE SPARLAMPE	

Wood II
Teakholz / Edelstahl

830114 99,00 €

Durch Witterungseinflüße
kann das Holz eine Patina bilden!

230V	E27	MAX 11W
IP44	EXKLUSIVE LAMPE	2,5 kg
60mm Ø 1000mm H	Betrieb mit ENERGIE SPARLAMPE	

Nova
Edelstahl

730032 mit Bewegungsmelder 54,00 €
730007 ohne Bewegungsmelder 37,00 €

Wirkungsbereich: 120° / 8,0 m
Betrieb mit AGL-Leuchtmittel

230V	E27	MAX 40W
EXKLUSIVE LAMPE	IP33	1,9 kg
75mm Ø 1100mm H	75mm Ø 1050mm H	Betrieb mit ENERGIE SPARLAMPE möglich
730032	730032	

Nero
Aluminium

730060 59,00 €

230V	E27	MAX 60W
EXKLUSIV LAMPE	IP44	2,5 kg
160mm Ø 1005mm H	Betrieb mit ENERGIE SPARLAMPE möglich	

Nivel
Edelstahl

730062 89,00 €

230V	G9	MAX 40W
EXKLUSIV LAMPE	IP44	1,8 kg
135mm Ø 1000mm H		

Maxi 1
Edelstahl
Lichtaustritt vorne und hinten

948121 45,00 €

230V	E27	MAX 60W
EXKLUSIVE LAMPE	IP44	1,5 kg
75mm Ø 800mm H	Betrieb mit ENERGIE SPARLAMPE möglich	

Zilly II
Edelstahl

830031 59,00 €

230V	GU10	MAX 35W
INKLUSIVE LAMPE	IP44	
1,1 kg	150mm B 505mm H	

Zilly II
Edelstahl

830032 109,00 €

230V	GU10	MAX 2x35W
INKLUSIVE LAMPE	IP44	
2,1 kg	240mm B 960mm H	

LED Wandeinbaustrahler
bis zu 12 LED Module verbindbar

600132 79,00 €

10V	1,5W	INKLUSIVE 12 LED
		IP65
146,5x71mm	155mm B 80mm H 46mm T	46 mm

LED Treiber 10V/15W
503863 39,00 €

Inkl. Einbaudose
max. 25m Treiber zu Strahler

Side 3 LED
Alu Druckguß

000029 79,00 € EEK: A

gefrostete Scheibe
Inkl. PVC-Einbaudose

230V	1,6W	INKLUSIVE 24 LED
INKLUSIVE Treiber	IP65	160x98mm
176mm B 105mm H 67mm T	85 mm	ABSTRAHL WINKEL 60°

LED Stilled
max. 14 Module verbindbar

1513140 62,00 €

LED Treiber 24V/20W
503864 39,00 €

Inkl. PVC-Einbaudose
max. 30m Treiber zu Strahler

24V	1,3W	INKLUSIVE 10 LED
		IP68
177x56mm	184mm B 60mm H 55mm T	55 mm

EEK = Energieeffizienzklasse,
mehr hierzu finden Sie auf der Seite 451.

Side 1 / LED

000027 Alu Druckguß 69,00 € EEK: A

klares Schutzglas
Inkl. PVC-Einbaudose

230V	1,2W	INKLUSIVE 15 LED
INKLUSIVE Treiber	IP65	98x160mm
0,6 kg	105mm B 171mm H 65mm T	85 mm

Side 1 / G9

100127 Alu Druckguß 45,00 €

klares Schutzglas
Inkl. PVC-Einbaudose

230V	G9	MAX 40W
98x160mm	EXKLUSIVE LAMPE	IP65
0,6 kg	105mm B 171mm H 65mm T	85 mm

EEK = Energieeffizienzklasse,
mehr hierzu finden Sie auf der Seite 451.

klares Schutzglas
Inkl. PVC-Einbaudose

230V | 1,4W | INKLUSIVE 18 LED
INKLUSIVE Treiber | IP65 | 98x160mm
0,6 kg | 171mm B 105mm H 65mm T | 85 mm

Side 2 / LED

000028 Alu Druckguß 75,00 € EEK: A

klares Schutzglas
Inkl. PVC-Einbaudose

230V | G9 | MAX 40W
98x160mm | EXKLUSIVE LAMPE | IP65
0,6 kg | 171mm B 105mm H 65mm T | 85 mm

Side 2 / G9

100028 Alu Druckguß 54,00 €

klares Schutzglas
Inkl. PVC-Einbaudose

230V | 1,4W | INKLUSIVE 18 LED
INKLUSIVE Treiber | IP65 | 152x152mm
1,1 kg | 160mm B 160mm H 79mm T | 112 mm

Side 4 / LED

100120 Alu Druckguß 69,00 € EEK: A

klares Schutzglas
Inkl. PVC-Einbaudose

230V | G9 | MAX 40W
152x152mm | EXKLUSIVE LAMPE | IP65
1,1 kg | 160mm B 160mm H 79mm T | 112 mm

Side 4 / G9

100121 Alu Druckguß 59,00 €

EEK = Energieeffizienzklasse,
mehr hierzu finden Sie auf der Seite 451.

klares Schutzglas
Inkl. PVC-Einbaudose

passende RGB-Steuerungen
finden Sie auf Seite 11, 40

24V	3W	INKLUSIVE 3in1 LED
RGB	ABSTRAHL WINKEL 60°	EXKLUSIVE Treiber
IP65	98x160mm	1,3 kg
176mm B 105mm H 67mm T	85 mm	

Side 3 / LED RGB

100238 Alu Druckguß 95,00 €

klares Schutzglas
Inkl. PVC-Einbaudose

passende RGB-Steuerungen
finden Sie auf Seite 11, 40

24V	1,5W	INKLUSIVE 3in1 LED
RGB	ABSTRAHL WINKEL 60°	EXKLUSIVE Treiber
IP65	98x160mm	1,3 kg
105mm B 171mm H 65mm T	85 mm	

Side 2 / LED RGB

100237 Alu Druckguß 75,00 €

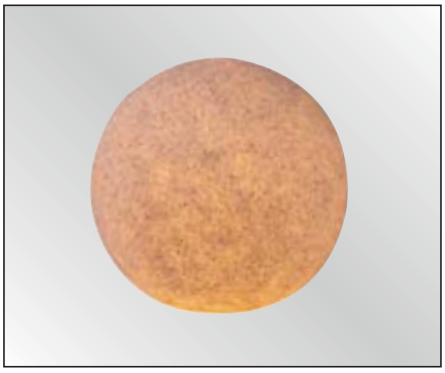

Leuchtkugel Ø 30cm

836283	Granit	74,90 €
836287	Terracotta	74,90 €

2m Zuleitung

230V 12V	G4	MAX 20W
INKLUSIVE LAMPE	INKLUSIVE TRAFO	IP44
2,7 kg	300mm Ø	

Leuchtkugel Ø 50cm

836285	Granit	124,90 €
836289	Terracotta	124,90 €

2m Zuleitung

230V 12V	G4	MAX 50W
INKLUSIVE LAMPE	INKLUSIVE TRAFO	IP44
6,5 kg	500mm Ø	

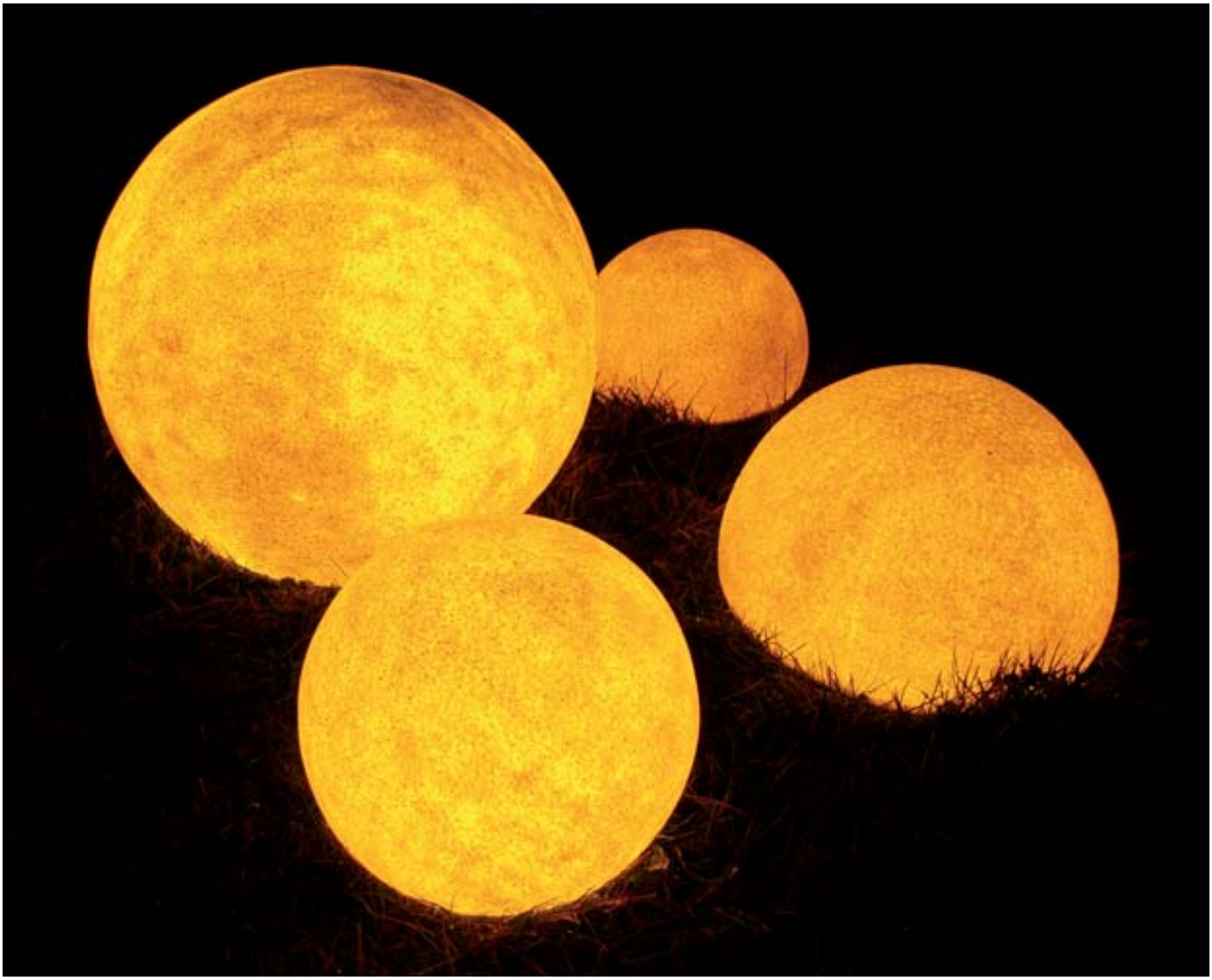

Halbkugel Ø 30cm

836284 Granit 82,40 €

2m Zuleitung

230V 12V	G4	MAX 10W
INKLUSIVE LAMPE	IP44	2,8 kg
300mm Ø	INKLUSIVE TRAFO	

Halbkugel Ø 40cm

836286 Granit 94,90 €

2m Zuleitung

230V 12V	G4	MAX 20W
INKLUSIVE LAMPE	IP44	4,1 kg
400mm Ø	INKLUSIVE TRAFO	

Inkl. 2m Netzzuleitung
10m Zuleitung zu jedem Stein

230V 12V	MR16	MAX 3x20W
INKLUSIVE TRAFO	INKLUSIVE LAMPE	IP68
GS	VDE	

3er Set leuchtende Steine

881257 112,00 €

3er Komplett Set Steine
Terracotta

881255 49,00 €

2m Netzzuleitung
je 2m von Stein / Verteiler

230V 12V	MR11	MAX 3x20W
INKLUSIVE LAMPE	INKLUSIVE TRAFO	IP44
VDE	4,5 kg	

3er Komplett Set Steine

881254 49,00 €

2m Netzzuleitung
je 2m von Stein / Verteiler

230V 12V	MR11	MAX 3x20W
INKLUSIVE TRAFO	INKLUSIVE LAMPE	IP44
GS	VDE	4,5 kg

2er Komplett Set Lavasteine

836290 115,00 €

2m Netzzuleitung

230V 12V	G4	MAX 10W
MAX 35W	INKLUSIVE LAMPE	INKLUSIVE TRAFO
IP44		8,1 kg
205mm L 200mm B 140mm H	465mm L 445mm B 255mm H	

Harves
Alu Druckguß

700226 Schwarz 12,00 €

700227 Erdspieß schwarz
4,00 €

12V	MR16	MAX 35W
IP55		EXKLUSIVE LAMPE
EXKLUSIVE TRAFO	0,5m	0,5 kg
91mm 121mm Ø H		

Quick 2
Alu Druckguß

000049 Silbergrau 39,00 €
100049 Schwarz 39,00 €

000053 Erdspieß grau
4,00 €
700227 Erdspieß schwarz
4,00 €

230V	GU10	MAX 35W
IP65		EXKLUSIVE LAMPE
0,5m	0,7 kg	105mm 89mm Ø H

LED Power
Alu Druckguß

000020 Kaltweiß 65,00 € EEK: A
000081 Warmweiß 65,00 €

700227 Erdspieß schwarz
4,00 €

230V	2,2W	INKLUSIVE 30 LED
INKLUSIVE Treiber	ABSTRAHL WINKEL 30°	IP65
	0,6 kg	120mm 135mm Ø H

LED Power Bodenstrahler
Silbergrau

785014 Warmweiß (3200K) 89,00 € EEK: B
785013 Kaltweiß (4500K) 89,00 € EEK: B

inkl. 2m Kabel
inkl. Erdspieß

230V	3x1W	INKLUSIVE 3 LED
INKLUSIVE Treiber	ABSTRAHL WINKEL 25°	IP65
	0,8 kg	95mm 125mm Ø T

EEK = Energieeffizienzklasse,
mehr hierzu finden Sie auf der Seite 451.

Harves 2 inkl. Erdspieß
Alu Druckguß

700228 Schwarz 49,00 €

230V | E27 | MAX 100W
IP55 | F | EXKLUSIVE LAMPE
0,5m | 1,3 kg | 157mm 300mm Ø H

3er Komplett Set Harves
inklusive Erdspieß
Alu Druckguß

730016 89,00 €

2m Netzzuleitung
1m zu Spot

230V 12V | MR16 | MAX 3x35W
INKLUSIVE TRAFO | INKLUSIVE LAMPE | IP67
VDE | EMV | 90mm 155mm Ø H

2er Komplett Set Harves
inklusive Erdspieß
Alu Druckguß

730015 79,00 €

230V 12V | MR16 | MAX 2x35W
INKLUSIVE TRAFO | INKLUSIVE LAMPE | IP67
VDE | EMV | 90mm 155mm Ø H

5er Komplett Set Pflastersteine
4 LED / Stein

824265 49,90 €

5m Netzzuleitung
1m von Stein zu Stein

12V | 6W | INKLUSIVE 4 LED
INKLUSIVE Treiber | IP44 | 100mm 100mm 25mm L B H
4,1 kg

45m Rolle Cut Light

Indoor und Outdoor, kürzbar
inkl. 3 Einspeiser und Endkappen

001639	Gelb	87,00 €
001644	Grün	87,00 €
001645	Klar	87,00 €
001646	Rot	87,00 €
001647	Blau	87,00 €

Zubehör

016370	Einspeiser Set	5,00 €
016390	Längsverbinder	4,50 €
016380	Endkappe	0,40 €
016354	Befestigungsclip	0,40 €

Lampenabstand: 2,8cm
Lampenleistung: 0,45 Watt
Gesamtleistung 45m: 750 Watt

230V | IP44 | 9,5 kg

45m Rolle Cut Light LED

Indoor und Outdoor, kürzbar
inkl. 3 Einspeiser und Endkappen

001681	LED rot	199,00 €
001682	LED gelb	199,00 €
001683	LED blau	279,00 €
001684	LED klar	299,00 €

Zubehör

016350	Einspeiser Set	5,70 €
016390	Längsverbinder	5,00 €
016380	Endkappe	0,40 €
016354	Befestigungsclip	0,40 €

LED Abstand: 2,8cm
LED Leistung: 0,13 Watt
Gesamtleistung 45m: 207 Watt (4,6W / Meter)

230V | LED | IP44 | 8,5 kg

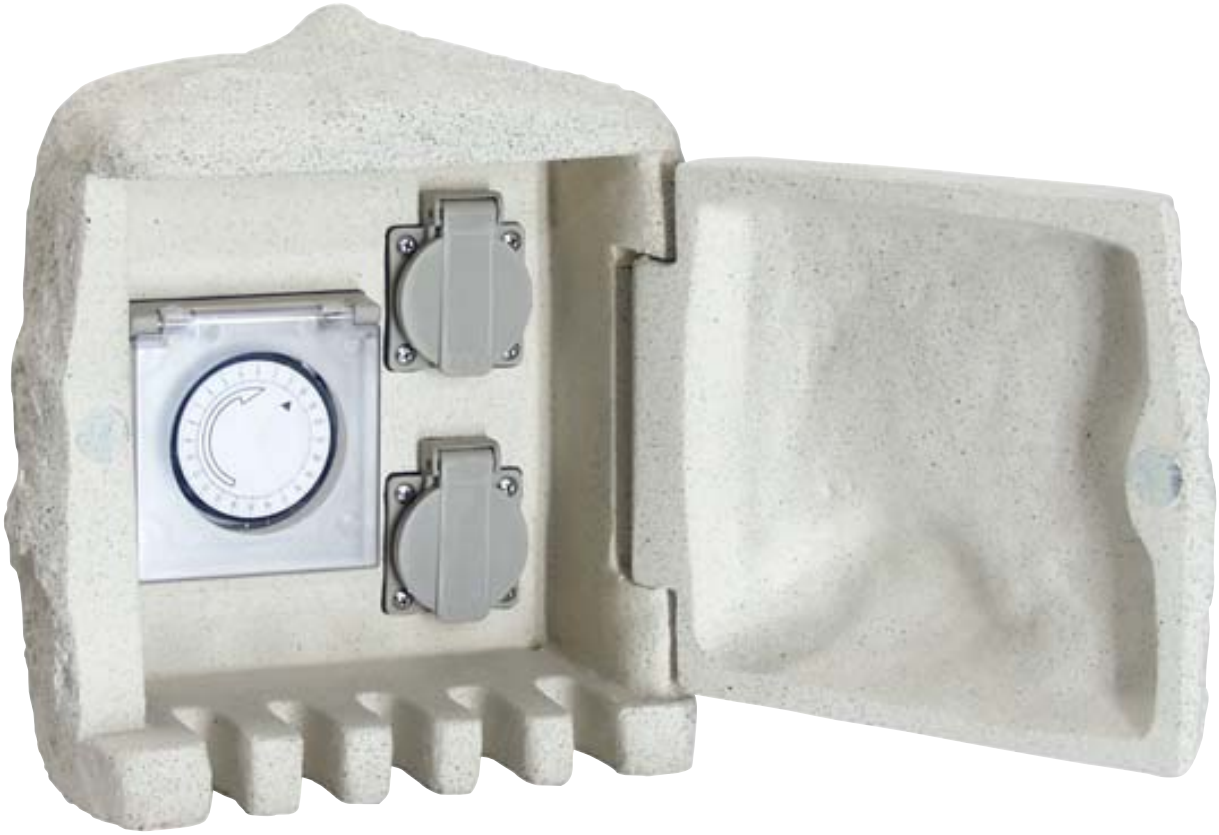

10m Netzzuleitung
mit Schukostecker.

230V	IP44	⏚
8,4 kg	280mm L 280mm B 280mm H	MAX 2500W

Steinsteckdose mit Zeitschaltuhr
aus Steinmehl Kunstharzmischung

836316 99,90 €

10m Netzzuleitung
mit Schukostecker.

230V	MAX 2500W	IP44
⏚	VDE	TÜV
GS	9,0 kg	280mm L 280mm B 280mm H

Steinsteckdose 4-fach
aus Steinmehl Kunstharzmischung

273631 99,90 €

10m Netzzuleitung
mit Schukostecker.

230V	MAX 2500W	IP44
⏚	VDE	TÜV
9,0 kg	280mm L 280mm B 280mm H	

Steinsteckdose 4-fach
Terracotta, aus Steinmehl Kunstharzmischung

273632 89,00 €

IP Schutz gegen Fremdkörper und Berührung (1. Ziffer)

Ziffer	Schutz gegen Berührung	Schutz gegen Fremdkörper
0	kein Schutz	kein Schutz
1	großflächige Körperteile (z.B. Handrücken)	große Fremdkörper (Ø > 50 mm)
2	Finger	mittelgroße Fremdkörper (Ø > 12 mm)
3	Werkzeuge und Drähte (Ø > 2,5 mm)	kleine Fremdkörper (Ø > 2,5 mm)
4	Werkzeuge und Drähte (Ø > 1 mm)	kornförmige Fremdkörper (Ø > 1 mm)
5	vollständiger Berührungsschutz	Staubablagerung
6	vollständiger Berührungsschutz	Staubeintritt

IP Schutzgrade Wasser (2. Ziffer)

Ziffer	Schutz gegen Berührung
0	kein Schutz
1	Schutz gegen senkrecht fallendes Tropfwasser
2	Schutz gegen schräg (bis 15°) fallendes Tropfwasser
3	Schutz gegen Sprühwasser bis 60° gegen die Senkrechte
4	Schutz gegen allseitiges Spritzwasser
5	Schutz gegen Strahlwasser
6	Schutz gegen starkes Strahlwasser
7	Schutz gegen zeitweiliges Untertauchen
8	Schutz gegen dauerndes Untertauchen

Dosenmuffe für Kabelverbindung, groß

730011 59,00 €

Dosenmuffe für Kabelverbindung, klein

730010 37,50 €

IP68	T85
27mm Ø 115mm H	32mm Ø 130mm H

Wasserdichte Kabelverschraubung

730001 3 x 1,5mm² 12,90 €
730003 5 x 1,5mm² 15,90 €

IP68	T85
92mm Ø 116mm H	92mm Ø 121mm H

T-Verbinder wasserdichte Kabelverschraubung

730004 3 x 1,5mm² 14,00 €
730006 5 x 1,5mm² 18,00 €

Wieland Gesis IP 68 Outdoor-Kabelsystem

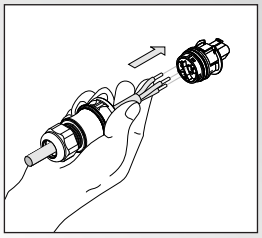

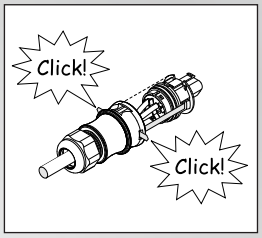

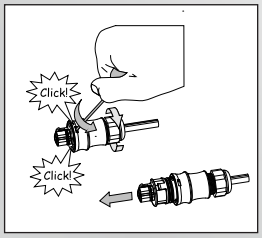

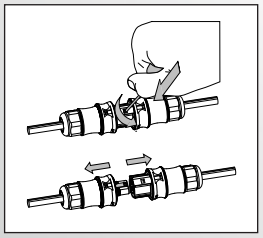

Schutzkappe für Stecker

800026 3,20 €

Schutzkappe für Buchse

800027 3,20 €

4-fach Verteiler mit Verriegelung
1 x Stecker, 3 x Buchse

800025 14,00 €

Verbindungsstecker Buchsenteil
(1,5mm² - 4,0mm²)

800023 8,90 €

Verbindungsstecker Steckerteil
(1,5mm² - 4,0mm²)

800024 8,90 €

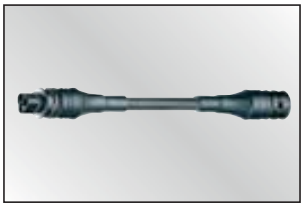

Verbindungsleitung (Buchse u Stecker)
Leitung H07RN-F3 G1/5 1,5mm²

800029	2 Meter	19,90 €
800036	4 Meter	27,00 €

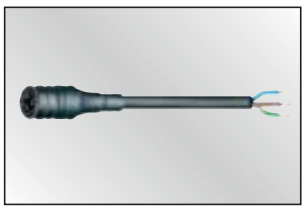

Anschlussleitung mit Buchse
Leitung H07RN-F3 G1/5 1,5mm²

800033	2 Meter	16,90 €
800037	4 Meter	23,90 €

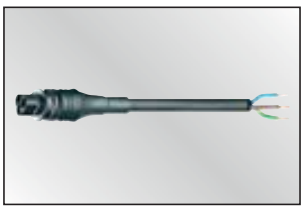

Anschlussleitung mit Stecker
Leitung H07RN-F3 G1/5 1,5mm²

800034	1 Meter	12,90 €
800035	2 Meter	16,90 €
800038	4 Meter	24,90 €

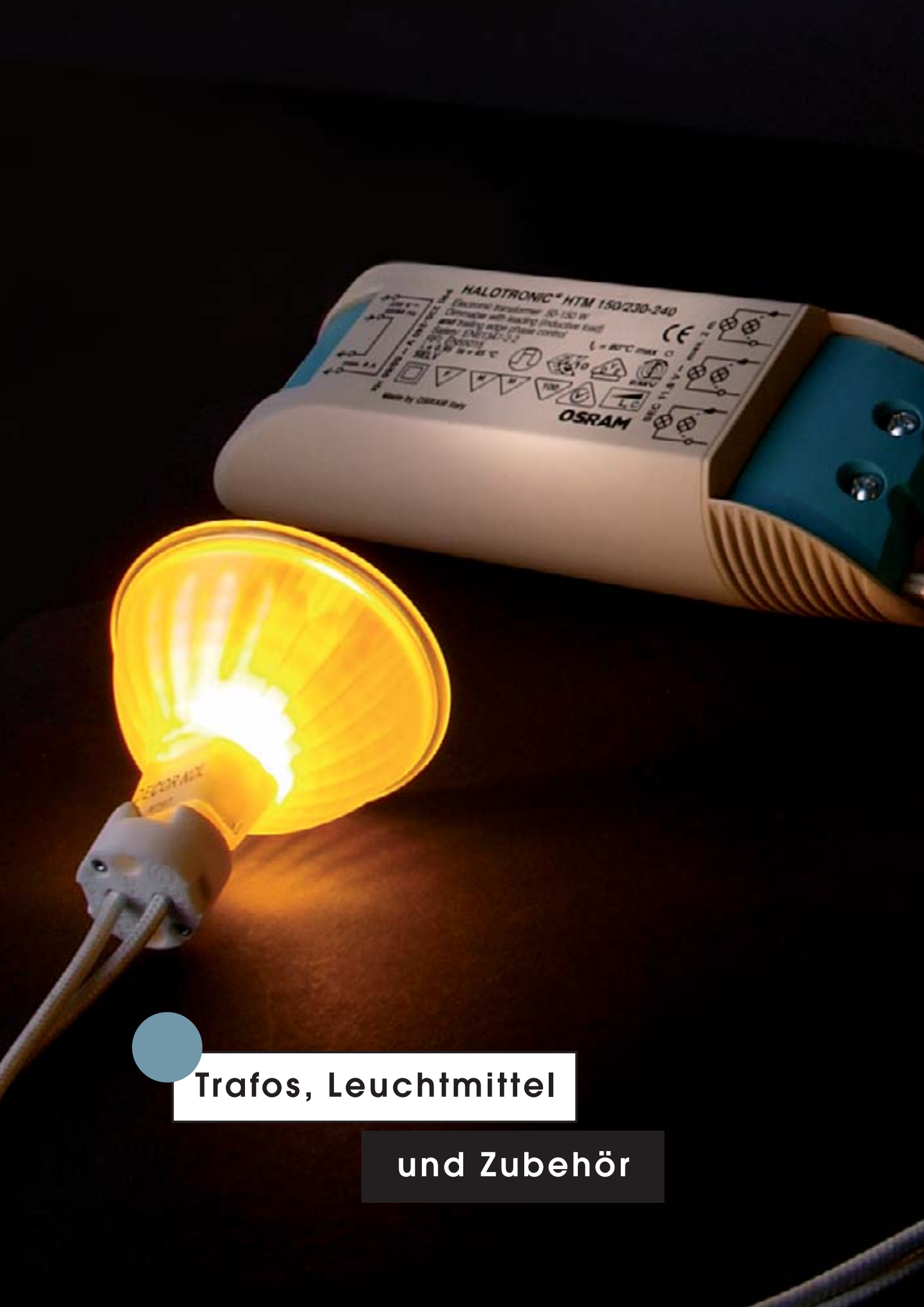

Trafos, Leuchtmittel

und Zubehör

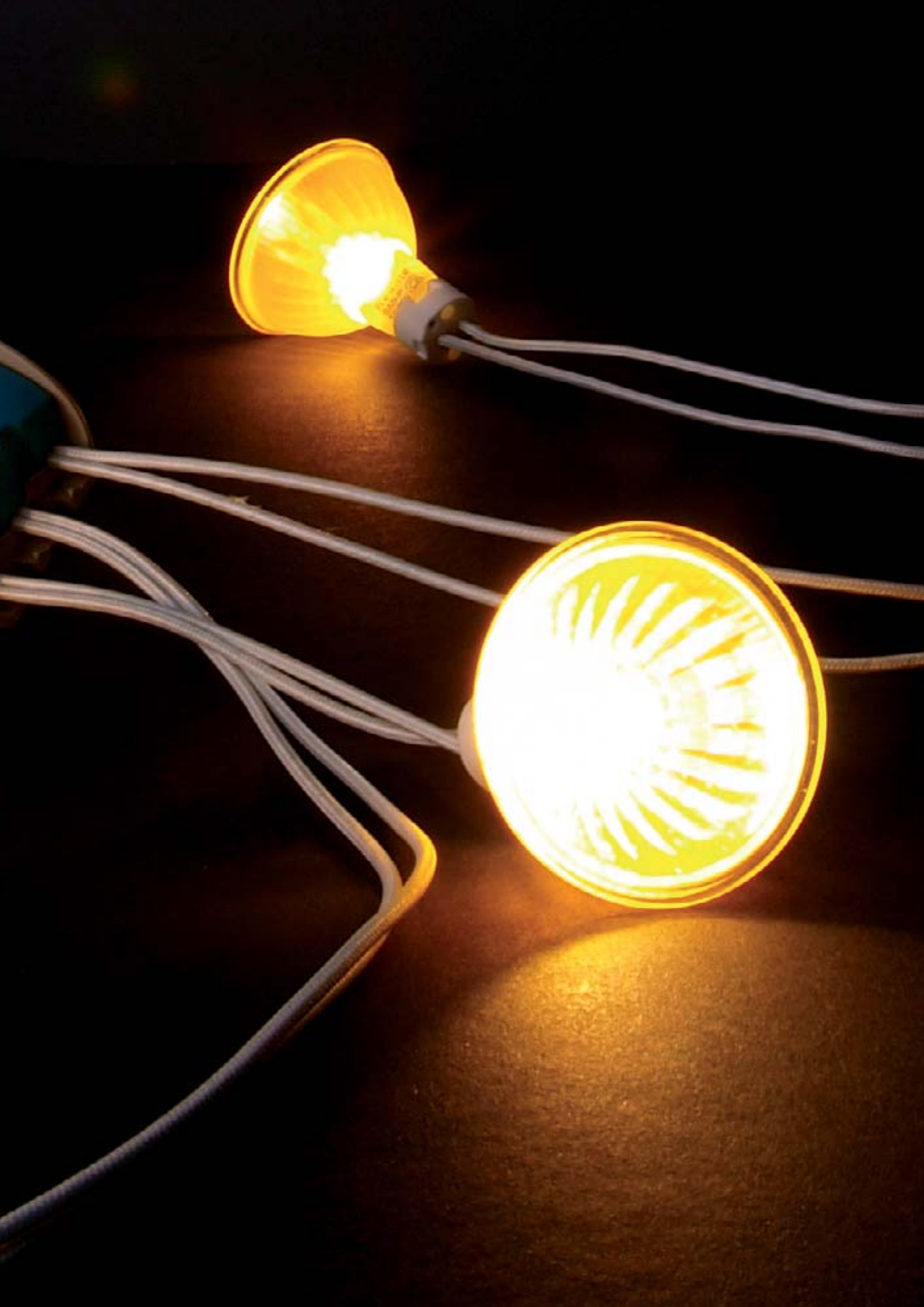

Nutzen Sie die OSRAM-Plus Garantie:
www.system-plus-guarantee.osram.info

Der Osram Halotronic Mouse Transformator für enge Platzverhältnisse optimal geeignet. Die Halotronic Mouse Serie ist dimmbar mit Phasenan- / Phasenabschnittsdimmer. Bei der 150VA Version haben Sie die Möglichkeit, durch zwei Klemmenpaare, primär (230V Seite) weiterzuschleifen.

- Kurzschlußschutz
- Überlastschutz
- Übertemperaturschutz
- Funkentstört

Osram Halotronik Mouse 70VA

070HTM 23,50 €

12V	20-70 VA	MM
VDE	EMV	
	108mm 52mm 33mm L B H	

Osram Halotronik Mouse 105VA

105HTM 24,50 €

12V	35-105 VA	MM
VDE	EMV	
	108mm 52mm 33mm L B H	

Osram Halotronik Mouse 150VA

150HTM 39,95 €

12V	35-150 VA	MM
VDE	EMV	
	150mm 52mm 35mm L B H	

Osram Halotronik
HTN 75VA Nano

075HTN 28,50 €

12V	20-75 VA	MM
VDE	EMV	ENEC
	0,3 kg	104mm L 33mm B 22mm H

Osram Halotronic HTL 105VA
3 Abgänge

HTL105 35,50 €

12V	35-105 VA	MM
VDE	EMV	ENEC
	0,3 kg	170mm L 35mm B 45mm H

Osram Halotronic HTL 225VA
3 Abgänge à max. 150W

HTL225 72,90 €

12V	50-225 VA	MM
VDE	EMV	ENEC
	0,3 kg	170mm L 35mm B 45mm H

Mini Trafo 60VA

Mini Trafo 60 VA

461212 15,00 €

12V	10-60 VA	MM
VDE	EMV	dimmbar
0,1 kg	86mm L 31mm B 21mm H	

Mini Trafo 105 VA

461211 17,00 €

12V	20-105 VA	MM
VDE	EMV	dimmbar
0,1 kg	118mm L 35mm B 21mm H	

Trafo rund

034021	20-70 VA	15,00 €
034022	35-105 VA	17,50 €

12V	105VA	MM
VDE	EMV	
dimmbar	55mm Ø 22mm H	70mm Ø 22mm H

Transformator 60VA
2 Abgänge sekundär

561164 15,00 €

12V	10-60 VA	KEMA
MM	VDE	ENEC
EMV		
dimmbar	167mm L 38mm B 29mm H	

Transformator 105VA
3 Abgänge sekundär

561204 19,00 €

12V	20-105 VA	KEMA
MM	VDE	ENEC
EMV		
dimmbar	169mm L 38mm B 29mm H	

Transformator 150VA
3 Abgänge sekundär

561254 22,00 €

12V	50-150 VA	KEMA
MM	VDE	ENEC
EMV		
dimmbar	169mm L 38mm B 29mm H	

Transformator 210VA
3 Abgänge sekundär

561255 40,00 €

12V	50-210 VA	KEMA
MM	VDE	ENEC
EMV		
dimmbar	200mm L 43mm B 39mm H	

Flachtransformator 60VA
3 Abgänge sekundär

561205 18,50 €

12V	10-60 VA	KEMA
MM	VDE	ENEC
EMV		
dimmbar	176mm L 46mm B 16mm H	

Flachtransformator 105VA
3 Abgänge sekundär

561210 22,50 €

12V	10-105 VA	KEMA
MM	VDE	ENEC
EMV		
dimmbar	176mm L 46mm B 16mm H	

Dimmer
für konventionelle Transformatoren

100484	20-500 VA	46,00 €	230V	MAX 500W	VDE

Dimmer
für elektronische Transformatoren

100486	20-500 VA	95,00 €	230V	MAX 500W	VDE
100485	20-315 VA	67,00 €	230V	MAX 315W	VDE

Universal Dimmer
für elektr. und konv. Transformatoren

100487	20-300 VA	131,00 €	230V	MAX 300W	VDE

Swiss Garde 360 HFE Einbau
Hochfrequenz Bewegungsmelder

Erfassung kleinster Bewegungen auch ohne "freie Sicht"
der bewegenden Person
Schönes Design ohne sichtbaren Sensor,
Bedarfsgerechtes Schalten der Beleuchtung: spart Strom und Energiekosten
Ideal in Korridoren, Treppenhäusern, Vorräumen und Garagen, etc.
Zeit, Lichtwert und Reichweite sind einstellbar.
Für LS-Röhren und Energiesparlampen
wird zusätzlich ein RC-Glied benötigt.

100489	102,00 €	230V	MAX 1000W	90mm L 42mm B 40mm H

Swiss Garde 360 Präsenz Mini

Sensor mit kleinsten Dimensionen (Durchmesser Sensorkopf 37mm)
Deckeneinbaugerät mit Federklemmen für einfache Installation
Alle Parameter mit P-IR-Handsender fernsteuerbar!
Zeitregler mit integrierter Kurzimpulsfunktion, Reichweiten- und Lichtregler
Modulare Steckkontakte zwischen Powerbox und Sensor
Überwacht Räume bis zu 60qm, mit zusätzlichem Sensor bis 120qm.
Mit 4 Systemen parallel geschaltet werden bis zu 500qm abgedeckt.
Nachlaufzeit einstellbar von 1 bis 12 Minuten
Vorteilhaftes Anschluß- und Montagesystem
Für LS-Röhren und Energiesparlampen
wird zusätzlich ein RC-Glied benötigt.

inkl. Fernbedienung

100488	135,00 €	230V	MAX 2300W	127mm L 23mm B 23mm H

Standardtransformatoren 12V

Gewickelte, vakuumvergossene und daher sehr robuste Trafos, dimmbar mittels Phasenanschnitts-dimmer. Konventionelle Trafos sollten min. zu 50% ausgelastet werden, um eine optimale Funktion der Leuchtmittel zu gewährleisten. Diese Trafos besitzen einen Thermoschalter. Trafos ab 150VA verfügen über eine zusätzliche Sicherung.

Maße (L x B x H)	
000097	8,2cm x 5,6cm x 5,0cm
000098	8,2cm x 5,6cm x 5,8cm
000099	10,0cm x 7,0cm x 6,1cm
000101	10,7cm x 7,8cm x 6,6cm
000107	10,7cm x 7,8cm x 6,6cm
000103	13,0cm x 8,8cm x 7,8cm
000104	13,0cm x 8,8cm x 8,8cm
000105	13,0cm x 8,8cm x 9,9cm
000106	13,0cm x 8,8cm x 10,3cm
000108	17,7cm x 10,7cm x 10,9cm
000109	17,7cm x 10,7cm x 13,0cm

Standardtransformatoren 12V

000097	20VA	23,90 €
000099	60VA	31,90 €
000101	80VA	39,90 €
000107	105VA	47,50 €
000103	150VA	57,00 €
000104	200VA	67,00 €
000105	250VA	77,00 €
000106	300VA	87,00 €
000108	400VA	136,90 €
000109	500VA	153,00 €

12V | GS | MM
VDE | TÜV

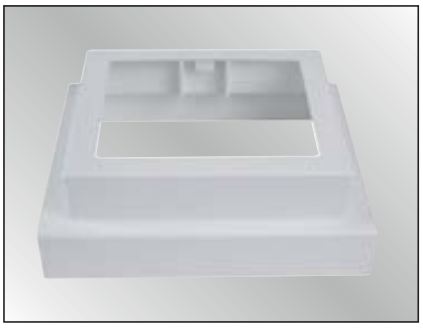

Trafogehäuse Pyra

000110	für 80-105VA	13,90 €
000111	für 120-300VA	16,90 €

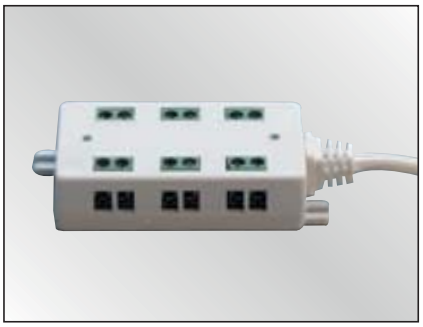

Niedervolt Schraubverteiler 6-fach

053000	7,20 €	

PRO ABG.	MAX
35W	200W

Niedervolt-Verteiler

053003	3 Abg. / 150VA Trafo	33,00 €
053004	4 Abg. / 200VA Trafo	38,00 €
053005	6 Abg. / 300VA Trafo	47,00 €
053006	KFZ Sicherung 3,0A	0,45 €
053007	KFZ Sicherung 5,0A	0,45 €
053008	KFZ Sicherung 7,5A	0,45 €

Outdoor Trafo konventionell

primär 1,9m Kabel
sekundär 0,5m Kabel

000140	75VA	59,00 €
000141	150VA	69,00 €
000142	300VA	99,00 €

230V 12V	MM	VDE
II	IP67	
108mm L 81mm B 66mm H	130mm L 93mm B 78mm H	130mm L 93mm B 102mm H

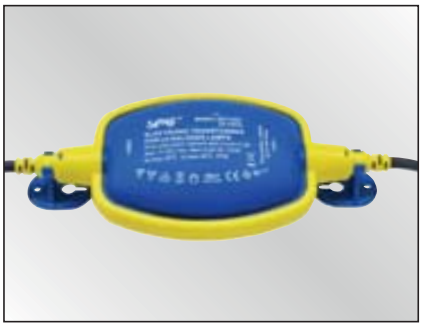

Outdoor Trafo elektronisch

primär und sekundär
jeweils 2m Kabel

730018	105VA	28,00 €

230V 12V	105VA	IP68
0,8 kg	200mm L 90mm B 42mm H	

Outdoor 3er Verteiler

730019	max. 105VA	7,00 €

12V	MAX 105VA	IP68
0,2 kg	100mm L 100mm B 28mm H	

Trafo Barakuda
für Schienen- und Seilsysteme...

530032 149,00 €

230V 12V | 200 VA | VDE
175mm Ø 80mm H
3,1 kg

Trafo Elypse
für Schienen- und Seilsysteme...

530034 199,00 €

230V 12V | 300 VA | VDE
230mm Ø 100mm H
4,0 kg

Trafo Pyramide
für Schienen- und Seilsysteme...

530033 199,00 €

230V 12V | 300 VA | VDE
230mm Ø 120mm H
4,1 kg

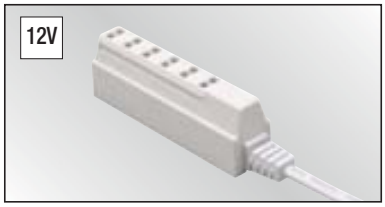

12 Volt Steckverteiler
mit Schnell-Stecksystem
pro Abgang max. 20W.

053001 5,80 €

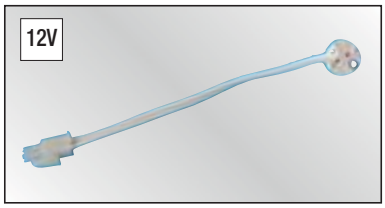

12 Volt Fassung mit Stecker
mit Schnellsteckverschluß, max. 20W

050222 2,50 €

Universalfassung
230V / GU10

100202 3,00 €

GU10 Fassung
230V mit Abstandhalter und Anschlußbox

100204 4,00 €

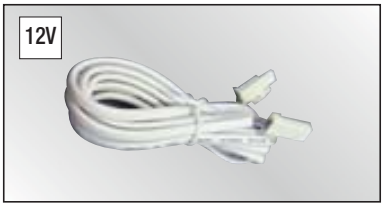

12 Volt Verlängerungsleitung
Kabeltyp: H03 VVH2-F 2 x 0,75
max. 20 Watt belastbar

050100	100cm	3,20 €
050200	200cm	3,50 €

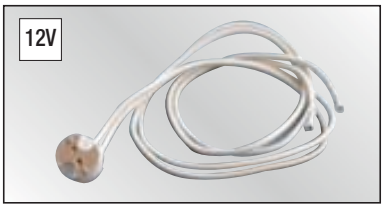

12 Volt Halogenfassung Keramik
G4-GY 6,35, max. 50W

100200	15cm Kabel	1,20 €
100250	50cm Kabel	3,50 €

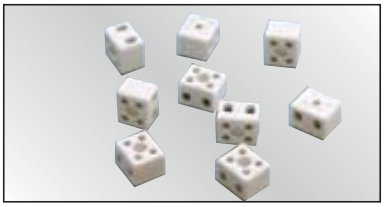

Keramikklemmen
zweipolig, mit Befestigungsloch
bis max. 4mm², max 10A.

100301 0,90 €

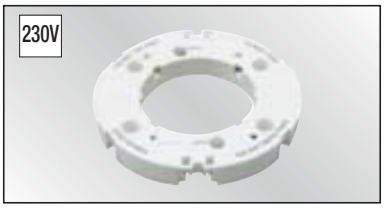

GX53 Fassung
230V, max. 11W

100203 4,00 €

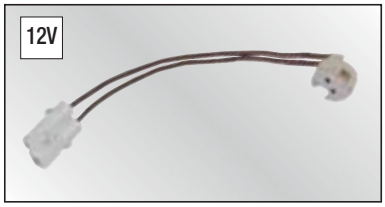

Wieland Fassung inkl. Stecker
Niedervolt, max. 50 Watt

800005	15 cm	2,50 €
800006	50 cm	5,80 €

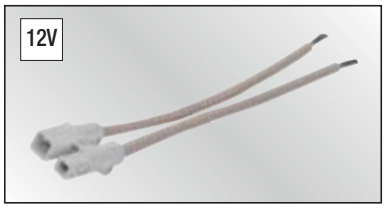

Wieland Anschlussleitung
Niedervolt

800017	60 cm	4,30 €
800018	120 cm	6,30 €
800019	180 cm	8,30 €

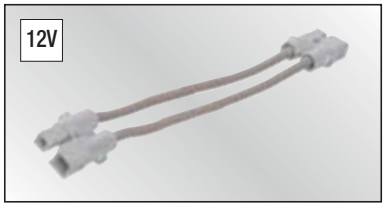

Wieland Verlängerungsleitung
Niedervolt

800020	60cm	5,50 €
800021	120cm	7,50 €
800022	180cm	9,50 €

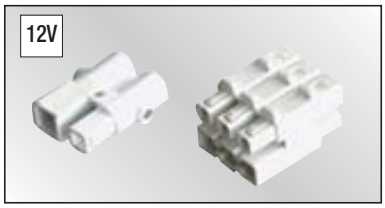

Wieland Stecker (Niedervolt)
800003 1,65 €

Wieland Verteilerblock
1 Eingang, 5 Ausgänge, Niedervolt
800004 8,50 €

Wieland Anschlussleitung
mit Stecker, Hochvolt

800112	100 cm	5,90 €
800114	300 cm	9,70 €

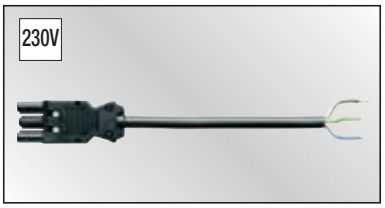

Wieland Anschlussleitung
mit Buchse, Hochvolt

800109	100 cm	5,90 €
800111	300 cm	9,90 €

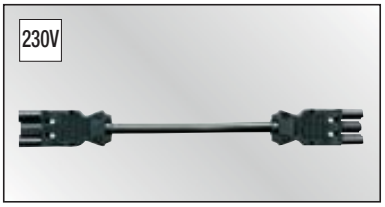

Wieland Verlängerungsleitung
Hochvolt

800106	100 cm	8,50 €
800107	200 cm	9,90 €
800108	300 cm	11,50 €

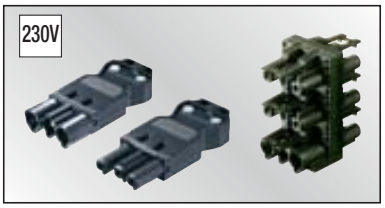

Wieland Stecker Hochvolt
800105 6,50 €

Wieland Buchse Hochvolt
800100 4,50 €

Wieland Verteilerblock
1 Eingang, 5 Ausgänge, Hochvolt
800115 13,90 €

Konv. Vorschaltgerät für
Metalldampflampen

150909	35 Watt	60,00 €
150910	70 Watt	60,00 €
150911	150 Watt	67,00 €

230V | 50Hz | MM
IP40
ENEC

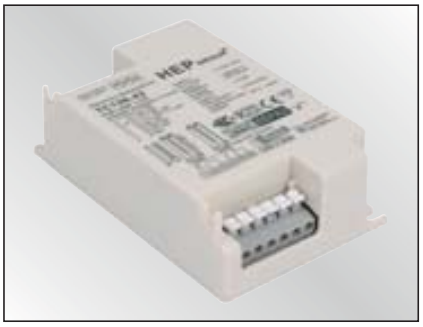

Elektr. Vorschaltgerät HEP
für 4 Pin Energiesparlampen
(1x18W oder 2x18W, 1x26W, 1x42W)

461278	18W-42W	29,00 €

230V | ENEC 05 | KEMA
EMV | 0,2 kg | 130mm L 67mm B 30,5mm H

Vorschaltgerät elektronisch für
4 Pin Energiesparlampen
(2 x 26-42W)

461271	TC226-42	39,00 €

230V | ENEC 05 | KEMA
EMV | 0,2 kg | 130mm L 67mm B 31mm H

Elektr. Vorschaltgerät (Philips)
für Energiesparlampen

461274	2 x 18W	74,90 €
461275	2 x 26W	74,90 €

230V | VDE
0,2 kg | 125mm L 80mm B 34mm H | dimmbar

Elektr. Vorschaltgerät (Osram)
für Metalldampflampen

150920 1 x 35W 89,00 €

inkl. Zugentlastung

230V	50Hz	1x35W
MM	ENEC	VDE
IP40		155mm L 83mm B 32mm H

Elektr. Vorschaltgerät (Osram)
für Metalldampflampen

150921 1 x 70W 89,00 €

inkl. Zugentlastung

230V	50Hz	1x70W
MM	ENEC	VDE
IP40		155mm L 83mm B 32mm H

Elektr. Vorschaltgerät (Osram)
für Metalldampflampen

150922 1 x 150W 109,00 €

inkl. Zugentlastung

230V	50Hz	1x150W
MM	ENEC	VDE
IP40		163mm L 88mm B 39mm H

Elektr. Vorschaltgerät (Osram)
für Metalldampflampen

150935 2 x 35W 169,00 €

inkl. Zugentlastung

230V	50Hz	2x35W
MM	ENEC	VDE
IP40		180mm L 83mm B 32mm H

Elektr. Vorschaltgerät (Osram)
für Metalldampflampen

150936 2 x 70W 169,00 €

inkl. Zugentlastung

230V	50Hz	2x70W
MM	ENEC	VDE
IP40		210mm L 98mm B 32mm H

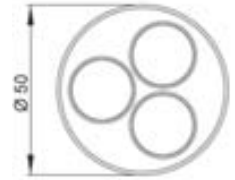

LED Leuchtmittel MR16 3 Watt

22,00 €

12V	MR16	GU5,3
AC DC	3x1W	INKLUSIVE LED
38°	nicht dimmbar	50mm Ø 50mm H

170220	Gehäuse weiß	Warmweiß	3000K	38°	EEK: A
170230	Gehäuse silber	Warmweiß	3000K	38°	EEK: A
170221	Gehäuse weiß	Neutralweiß	4000K	38°	EEK: A
170231	Gehäuse silber	Neutralweiß	4000K	38°	EEK: A
170222	Gehäuse weiß	Kaltweiß	6000K	38°	EEK: A
170232	Gehäuse silber	Kaltweiß	6000K	38°	EEK: A

38° | 3000K

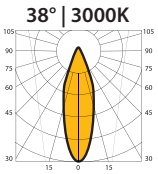

H @ 1m
Lux = 750
lm = 120

38° | 4000K

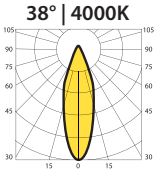

H @ 1m
Lux = 800
lm = 130

38° | 6000K

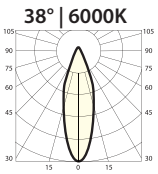

H @ 1m
Lux = 1100
lm = 165

Lebensdauer

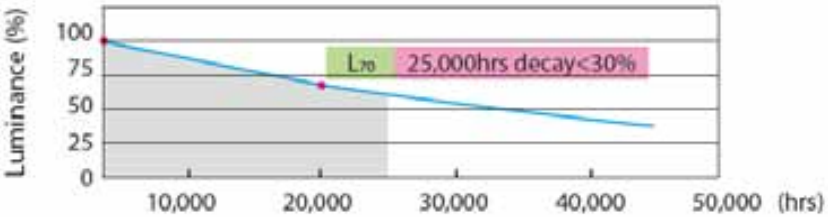

EEK = Energieeffizienzklasse,
mehr hierzu finden Sie auf der Seite 451.

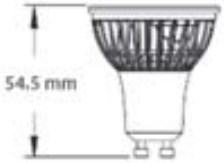

LED Leuchtmittel GU10 3 Watt

28,00 €

230V	GU10	3x1W
INKLUSIVE LED	38°	nicht dimmbar
50mm 55mm Ø H		

170310	Gehäuse weiß	Warmweiß	3000K	38°	EEK: A
170320	Gehäuse silber	Warmweiß	3000K	38°	EEK: A
170311	Gehäuse weiß	Neutralweiß	4000K	38°	EEK: A
170321	Gehäuse silber	Neutralweiß	4000K	38°	EEK: A
170312	Gehäuse weiß	Kaltweiß	6000K	38°	EEK: A
170322	Gehäuse silber	Kaltweiß	6000K	38°	EEK: A

38° | 3000K

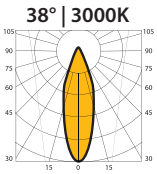

H @ 1m
Lux = 750
lm = 120

38° | 4000K

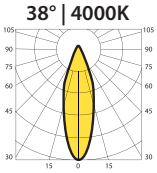

H @ 1m
Lux = 800
lm = 130

38° | 6000K

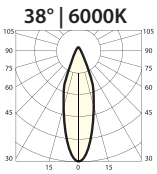

H @ 1m
Lux = 1100
lm = 165

Lebensdauer

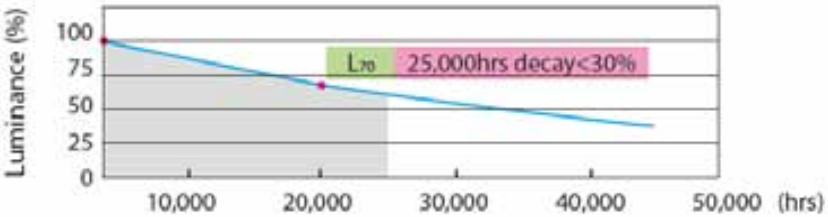

EEK = Energieeffizienzklasse,
mehr hierzu finden Sie auf der Seite 451.

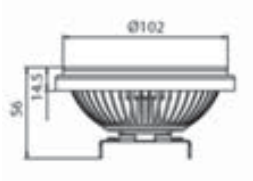

LED Leuchtmittel AR111 10 Watt

80,00 €

12V	G53	10W
AC DC	INKLUSIVE 6 LED	nicht dimmbar
111mm Ø 69mm H		

170110	Gehäuse schwarz	Warmweiß	3000K	25°	EEK: B
170100	Gehäuse weiß	Warmweiß	3000K	25°	EEK: B
170120	Gehäuse silber	Warmweiß	3000K	25°	EEK: B
170111	Gehäuse schwarz	Neutralweiß	4000K	25°	EEK: A
170101	Gehäuse weiß	Neutralweiß	4000K	25°	EEK: A
170121	Gehäuse silber	Neutralweiß	4000K	25°	EEK: A
170112	Gehäuse schwarz	Kaltweiß	6000K	25°	EEK: A
170102	Gehäuse weiß	Kaltweiß	6000K	25°	EEK: A
170123	Gehäuse silber	Kaltweiß	6000K	25°	EEK: A
170140	Gehäuse schwarz	Warmweiß	3000K	40°	EEK: B
170130	Gehäuse weiß	Warmweiß	3000K	40°	EEK: B
170150	Gehäuse silber	Warmweiß	3000K	40°	EEK: B
170141	Gehäuse schwarz	Neutralweiß	4000K	40°	EEK: A
170131	Gehäuse weiß	Neutralweiß	4000K	40°	EEK: A
170151	Gehäuse silber	Neutralweiß	4000K	40°	EEK: A
170142	Gehäuse schwarz	Kaltweiß	6000K	40°	EEK: A
170132	Gehäuse weiß	Kaltweiß	6000K	40°	EEK: A
170152	Gehäuse silber	Kaltweiß	6000K	40°	EEK: A

25° | 3000K

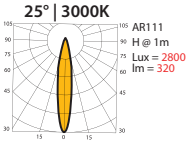

40° | 3000K

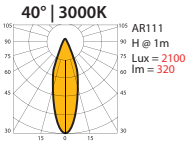

25° | 4000K

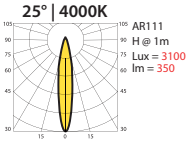

40° | 4000K

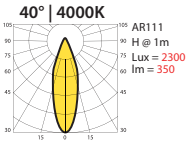

25° | 6000K

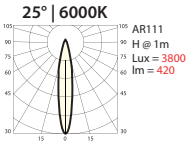

40° | 6000K

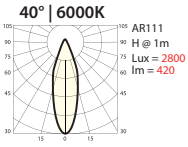

Lebensdauer

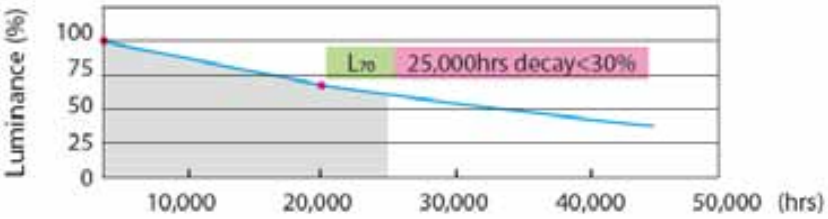

EEK = Energieeffizienzklasse,
mehr hierzu finden Sie auf der Seite 451.

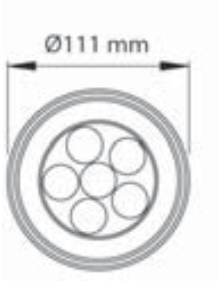

LED Leuchtmittel ES111 10 Watt

85,00 €

230V	GU10	10W
INKLUSIVE 6 LED	nicht dimmbar	111mm Ø 69mm H

170340	Gehäuse schwarz	Warmweiß	3000K	40°	EEK: B
170330	Gehäuse weiß	Warmweiß	3000K	40°	EEK: B
170350	Gehäuse silber	Warmweiß	3000K	40°	EEK: B
170341	Gehäuse schwarz	Neutralweiß	4000K	40°	EEK: A
170331	Gehäuse weiß	Neutralweiß	4000K	40°	EEK: A
170351	Gehäuse silber	Neutralweiß	4000K	40°	EEK: A
170342	Gehäuse schwarz	Kaltweiß	6000K	40°	EEK: A
170332	Gehäuse weiß	Kaltweiß	6000K	40°	EEK: A
170352	Gehäuse silber	Kaltweiß	6000K	40°	EEK: A

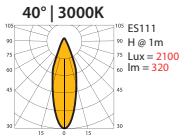

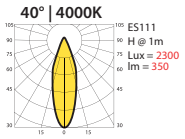

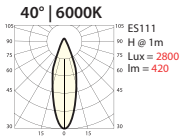

Lebensdauer

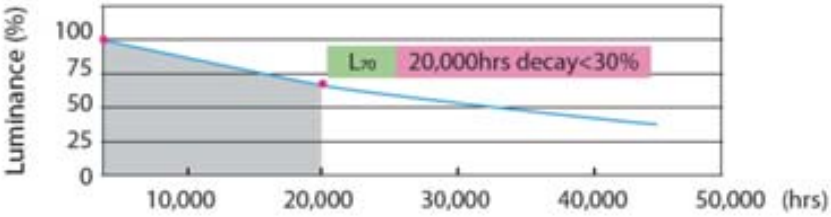

EEK = Energieeffizienzklasse,
mehr hierzu finden Sie auf der Seite 451.

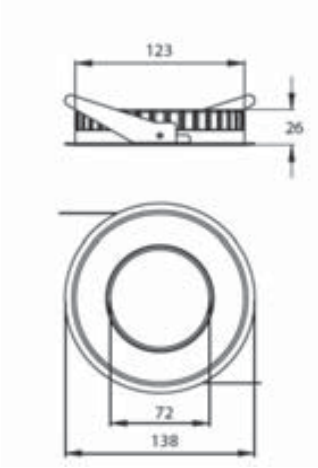

LED Leuchtmittel TD26 10 Watt (25° / 40°)

110,00 €

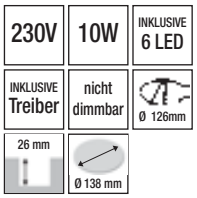

170170	Gehäuse weiß	Warmweiß	3000K	25°	EEK: B
170160	Gehäuse silber	Warmweiß	3000K	25°	EEK: B
170171	Gehäuse weiß	Neutralweiß	4000K	25°	EEK: B
170161	Gehäuse silber	Neutralweiß	4000K	25°	EEK: B
170172	Gehäuse weiß	Kaltweiß	6000K	25°	EEK: A
170162	Gehäuse silber	Kaltweiß	6000K	25°	EEK: A
170190	Gehäuse weiß	Warmweiß	3000K	40°	EEK: B
170180	Gehäuse silber	Warmweiß	3000K	40°	EEK: B
170191	Gehäuse weiß	Neutralweiß	4000K	40°	EEK: B
170181	Gehäuse silber	Neutralweiß	4000K	40°	EEK: B
170192	Gehäuse weiß	Kaltweiß	6000K	40°	EEK: A
170182	Gehäuse silber	Kaltweiß	6000K	40°	EEK: A

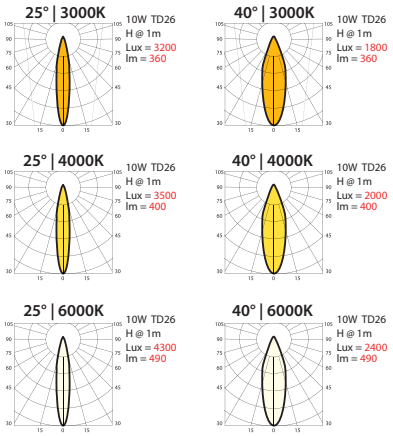

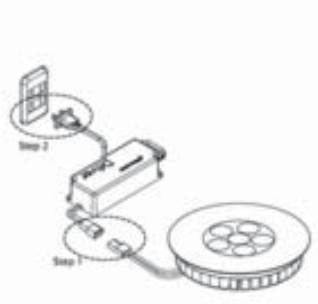

Lebensdauer

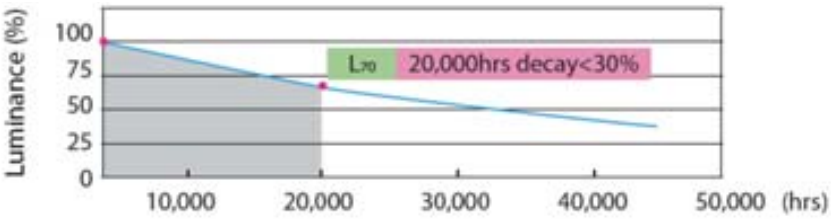

EEK = Energieeffizienzklasse,
mehr hierzu finden Sie auf der Seite 451.

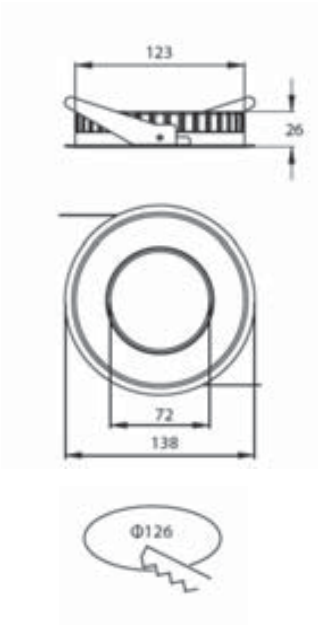

LED Leuchtmittel TD26 10 Watt (140°)

110,00 €

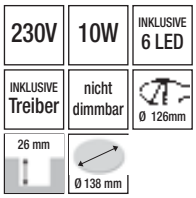

170210	Gehäuse weiß	Warmweiß	3000K	140°	EEK: B
170200	Gehäuse silber	Warmweiß	3000K	140°	EEK: B
170211	Gehäuse weiß	Neutralweiß	4000K	140°	EEK: B
170201	Gehäuse silber	Neutralweiß	4000K	140°	EEK: B

140° | 3000K

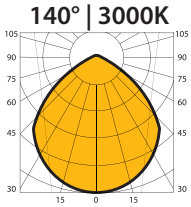

10W TD26
H @ 1m
lm = 300

140° | 4000K

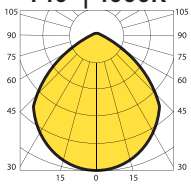

10W TD26
H @ 1m
lm = 330

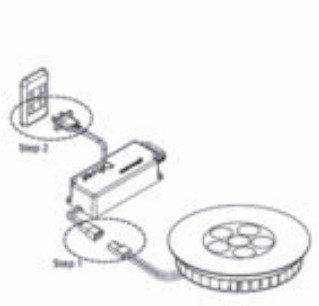

Lebensdauer

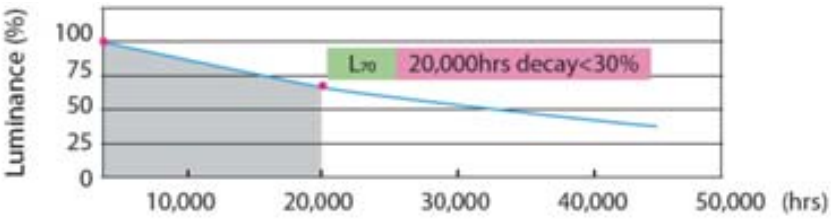

EEK = Energieeffizienzklasse,
mehr hierzu finden Sie auf der Seite 451.

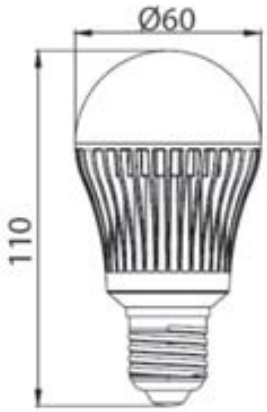

LED Leuchtmittel A55 5 Watt

45,00 €

230V	E27	5W
INKLUSIVE LED	nicht dimmbar	60mm Ø 110mm H

170241	Gehäuse silber	Warmweiß	3000K	EEK: B
170240	Gehäuse silber	Kaltweiß	6000K	EEK: A

3000K

Wide angle

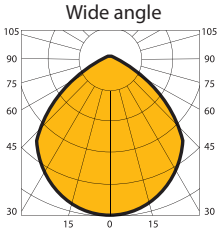

H @ 1m
lm = 140

6000K

Wide angle

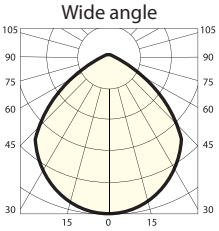

H @ 1m
lm = 200

Lebensdauer

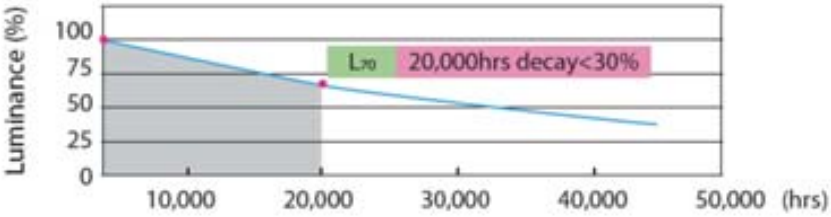

EEK = Energieeffizienzklasse,
mehr hierzu finden Sie auf der Seite 451.

LED Leuchtmittel Par 30 10 Watt

82,50 €

230V	E27	10W
INKLUSIVE 6 LED	nicht dimmbar	95mm Ø 95mm H

170260	Gehäuse schwarz	Warmweiß	3000K	25°	EEK: B
170250	Gehäuse weiß	Warmweiß	3000K	25°	EEK: B
170261	Gehäuse schwarz	Neutralweiß	4000K	25°	EEK: A
170251	Gehäuse weiß	Neutralweiß	4000K	25°	EEK: A
170262	Gehäuse schwarz	Kaltweiß	6000K	25°	EEK: A
170252	Gehäuse weiß	Kaltweiß	6000K	25°	EEK: A
170280	Gehäuse schwarz	Warmweiß	3000K	40°	EEK: B
170270	Gehäuse weiß	Warmweiß	3000K	40°	EEK: B
170281	Gehäuse schwarz	Neutralweiß	4000K	40°	EEK: A
170271	Gehäuse weiß	Neutralweiß	4000K	40°	EEK: A
170282	Gehäuse schwarz	Kaltweiß	6000K	40°	EEK: A
170272	Gehäuse weiß	Kaltweiß	6000K	40°	EEK: A

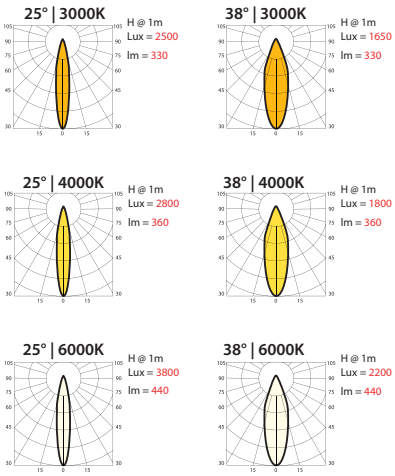

Lebensdauer

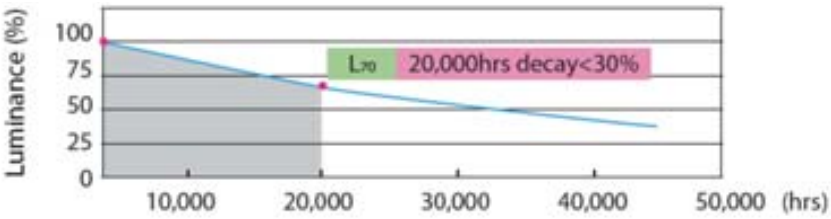

EEK = Energieeffizienzklasse,
mehr hierzu finden Sie auf der Seite 451.

Erstes fokusierbares LED Leuchtmittel

Durch drehen des Gehäuserings können Sie einen Abstrahlwinkel von 10° bis 60° einstellen.

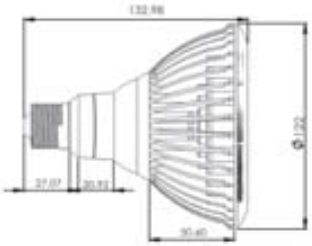

LED Leuchtmittel Par 38
fokusierbar

230V | E27 | 9x1W

INKLUSIVE 9 LED | ABSTRAHL WINKEL 10-60°

170820	Gehäuse silber	Kaltweiß	199,00 €	EEK: A
170821	Gehäuse silber	Warmweiß	199,00 €	EEK: B

EEK = Energieeffizienzklasse,
mehr hierzu finden Sie auf der Seite 451.

Erstes fokusierbares LED Leuchtmittel

Durch drehen des Gehäuserings können Sie einen Abstrahlwinkel von 10° bis 60° einstellen.

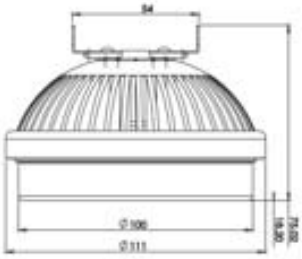

LED Leuchtmittel AR111
fokusierbar

170812	Gehäuse schwarz	Kaltweiß	179,00 €	EEK: A
170813	Gehäuse schwarz	Warmweiß	179,00 €	EEK: B

12V	AC DC	G53
9x1W	INKLUSIVE 9 LED	ABSTRAHL WINKEL 10-60°

EEK = Energieeffizienzklasse,
mehr hierzu finden Sie auf der Seite 451.

LED Leuchtmittel

12V | G4 | 0,8W | 12mm 24mm Ø L

170806	Weiß	4,40 €	EEK: A
170807	Warmweiß	4,40 €	EEK: A

LED Leuchtmittel

12V | G4 | 0,36W | ABSTRAHL WINKEL 130° | 10mm Ø

820844	Blau	6,00 €	EEK: A
820845	Rot	6,00 €	EEK: A
820846	Weiß	6,00 €	EEK: A
820847	Gelb	6,00 €	EEK: A
820848	Grün	6,00 €	EEK: A

LED Leuchtmittel

12V | G4 | 0,5W | ABSTRAHL WINKEL 130° | 20mm Ø

820874	Weiß	Pin seitlich	6,00 €	EEK: A
820875	Blau	Pin Rückseite	6,00 €	EEK: A
820876	Weiß	Pin Rückseite	6,00 €	EEK: A
820878	Grün	Pin Rückseite	6,00 €	EEK: A
820877	Rot	Pin Rückseite	6,00 €	EEK: A
820879	Gelb	Pin Rückseite	6,00 €	EEK: A

LED MR16 2pin

12V | MR16 | 18 LED | 1,3W | 15° | nicht dimmbar

170744	Rot	6,00 €	EEK: A
170742	Gelb	6,00 €	EEK: A
170741	Blau	8,00 €	EEK: A
170743	Grün	8,00 €	EEK: A
170740	Weiß	10,00 €	EEK: A
170745	Warmton	10,00 €	EEK: A

LED GU10

ohne Frontglas

230V | GU10 | 18 LED | 1,3W | 15° | nicht dimmbar

170703	Rot	7,00 €	EEK: A
170704	Gelb	7,00 €	EEK: A
170701	Blau	9,00 €	EEK: A
170702	Grün	9,00 €	EEK: A
170700	Weiß	11,00 €	EEK: A
170721	Warmweiß	11,00 €	EEK: A
170720	Farbwechsler	13,00 €	EEK: A

LED Lampe 29 LED

230V | GX53 | 29 LED | 1,2W | nicht dimmbar

100283	Neutralweiß	20,00 €	EEK: A
100284	Warmweiß	20,00 €	EEK: A

LED Lampe 65 LED

230V | GX53 | 65 LED | 3,0W | nicht dimmbar

100285	Neutralweiß	40,00 €	EEK: A
100286	Warmweiß	40,00 €	EEK: A

EEK = Energieeffizienzklasse,
mehr hierzu finden Sie auf der Seite 451.

Stiftsockellampe klar

140005	5W	G4	60CD	0,90 €	EEK: B
140010	10W	G4	120CD	0,80 €	EEK: C
140020	20W	G4	300CD	0,80 €	EEK: C
140035	35W	GY6,35	600CD	0,70 €	EEK: C
140050	50W	GY6,35	900CD	0,70 €	EEK: C

12V | G4 | GY 6,35 | 2.000h | UV STOP | 2900K

Stiftsockellampe klar ER

140011	8W	G4	2,30 €	EEK: B
140021	16W	G4	2,30 €	EEK: B
140036	28W	GY6,35	2,30 €	EEK: B

12V | G4 | GY 6,35 | 6.000h | UV STOP | 2900K

Kaltlichtspiegellampe MR 11

162010	10W	30°	350CD	1,60 €
192010	20W	10°	4100CD	1,60 €
192030	20W	30°	700CD	1,60 €
193510	35W	10°	7000CD	1,60 €
193530	35W	30°	1500CD	1,60 €

12V | MR11 | GU4 | 2.000h | UV STOP | 3000K | HEAT COOL

Thermo-Spiegellampe MR 11

Aluminiumreflektor für thermisch-kritische Bereiche.

195550	20W	30°	730CD	2,00 €
195551	35W	30°	1550CD	2,00 €

12V | MR11 | GU4 | 2.000h | UV STOP | 2900K | COOL HEAT

Kaltlichtspiegellampe MR11 Plus

165064	20W	30°	850CD	5,00 €
165065	35W	30°	1800CD	5,00 €

12V | MR11 | 4.000h | UV STOP | +30% LICHT | 3000K | HEAT COOL

Kaltlichtspiegellampe MR11 ER

192031	16W	30°	4,00 €
193531	28W	30°	4,00 €

12V | MR11 | HEAT COOL | 6.000h | UV STOP

EEK = Energieeffizienzklasse,
mehr hierzu finden Sie auf der Seite 451.

Kaltlichtspiegellampe MR 16

163010	10W	38°	400CD	1,60 €
162012	20W	12°	4100CD	1,60 €
162040	20W	38°	700CD	1,60 €
163512	35W	12°	7000CD	1,60 €
163540	35W	38°	1250CD	1,60 €
165012	50W	12°	10000CD	1,60 €
165040	50W	38°	1700CD	1,60 €
165060	50W	60°	1000CD	1,60 €

12V | MR16 | 2.000h | UV STOP | 3000K

Thermo-Spiegellampe MR 16

Aluminiumreflektor für thermisch-kritische Bereiche.

196555	20W	12°	4300CD	1,90 €
196552	20W	38°	730CD	1,90 €
196556	35W	12°	7300CD	1,90 €
196553	35W	38°	1300CD	1,90 €
196557	50W	12°	11000CD	1,90 €
196554	50W	38°	1800CD	1,90 €
196558	50W	60°	1050CD	1,90 €

12V | MR16 | 2.000h | UV STOP | 2900K

Kaltlichtspiegellampe MR16 Plus

165066	20W	36°	900CD	5,00 €
165067	35W	36°	1600CD	5,00 €
165068	50W	36°	2200CD	5,00 €

12V | MR16 | 4.000h | UV STOP | +30% LICHT | 3000K

Kaltlichtspiegellampe MR16 ER

162041	16W	30°	4,00 €
163541	28W	30°	4,00 €
165041	40W	30°	4,00 €

12V | MR16 | 6.000h | UV STOP | 3000K | 0,1 kg

Kaltlichtspiegellampe MR16 Daylight 4500K

165061	20W	36°	650CD	5,00 €
165062	35W	36°	1200CD	5,00 €
165063	50W	36°	1600CD	5,00 €

12V | MR16 | 4.000h | UV STOP | 4500K

Kaltlichtspiegellampe farbig MR16

445214	20W	Gelb	36°	2,00 €
445215	20W	Grün	36°	2,00 €
445216	20W	Rot	36°	2,00 €
445217	20W	Blau	36°	2,00 €

12V | MR16 | 20W | 2.000h | UV STOP

Kaltlichtspiegellampe farbig MR16

445514	50W	Gelb	36°	2,00 €
445515	50W	Grün	36°	2,00 €
445516	50W	Rot	36°	2,00 €
445517	50W	Blau	36°	2,00 €

12V | MR16 | 50W

2.000h | UV STOP

Spiegellampe farbig GU 10

445882	50W	Gelb	38°	2,50 €
445883	50W	Grün	38°	2,50 €
445881	50W	Rot	38°	2,50 €
445880	50W	Blau	38°	2,50 €

230V | GU10 | 50W

1.500h | UV STOP

Spiegelreflektorlampe

100253	35W	40°	700CD	3,80 €
100252	50W	40°	1100CD	3,80 €

230V | GU10 | 50W

2.000h | UV STOP | 2900K

High Intensity Hochvoltreflektorlampe

100266	50W	30°	1400CD	5,00 €

230V | GU10 | 50W

3.500h | UV STOP | 2900K

Hochvoltspiegellampe ER

100269	40W	30°	4,00 €

230V | GU10 | 40W

5.000h | UV STOP | 3000K

230V
60W

Halogenleuchtmittel ER

100268	33W	3,50 €	EEK: C

230V | G9 | 33W | 5.000h | UV STOP | 3000K

Halogenleuchtmittel klar

100260	25W	255CD	3,00 €	EEK: D
100261	40W	480CD	3,00 €	EEK: D
100262	60W	800CD	3,00 €	EEK: D

230V | G9 | 2.000h | UV STOP | 2900K

Halogenleuchtmittel klar mit Keramiksockel

100254	25W	255CD	3,00 €	EEK: D
100255	40W	480CD	3,00 €	EEK: D
100258	60W	800CD	3,00 €	EEK: D

230V | G9 | 2.000h | UV STOP | 2900K

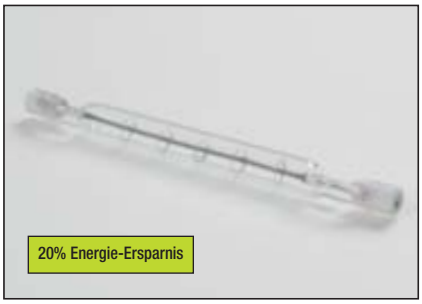

Halogenstab Energie Reduction

088061	60W	3,00 €	EEK: C
088101	80W	3,00 €	EEK: C
088151	120W	3,00 €	EEK: C
088152	160W	3,00 €	EEK: C

230V | R7S 78MM | 2.000h | UV STOP | 2900K

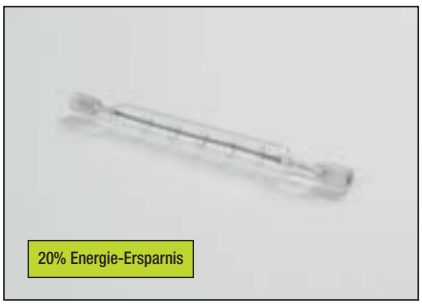

Halogenstab Energie Reduction

028102	120W	3,00 €	EEK: C
028201	160W	3,00 €	EEK: C
028301	230W	3,00 €	EEK: C
028501	400W	3,00 €	EEK: C

230V | R7S 118MM | 2.000h | UV STOP | 2900K

EEK = Energieeffizienzklasse,
mehr hierzu finden Sie auf der Seite 451.

Halogenreflektorlampe PAR 30

100852	Spot	75W	10°	3000CD	9,00 €
100853	Flood	75W	30°	1000CD	9,00 €

230V | E27 | 75W

3.000h | UV STOP | 2900K

Halogenreflektorlampe PAR 30 mit Blendschutz

100858	Flood	75W	1900CD	11,00 €
100860	Flood	100W	2800CD	11,00 €

230V | E27

3.000h | UV STOP | 2900K

Halogenreflektorlampe PAR 38

882130	80W	Klar	11,50 €
882131	80W	Gelb	22,00 €
882132	80W	Grün	22,00 €
882133	80W	Blau	22,00 €
882134	80W	Rot	22,00 €

230V | E27 | 80W

3.000h | UV STOP

Par 56 Leuchtmittel

230V | GY16d | 300W

300h | UV STOP

883170	WFL breiter Abstrahlw.	26,00 €
883171	MFL mittlerer Abstrahlw.	28,00 €
883172	NSP enger Abstrahlw.	26,00 €

Reflektorlampe ESA111

230V | GU10 | 2900K

3.000h | UV STOP

100861	50W	24°	2000CD	12,00 €
100862	75W	24°	3000CD	12,00 €

Reflektorlampen 111

12V | G53 | 3000K

3.000h | 1.500h | UV STOP

50/75 Watt | 100 Watt

100863	50W	24° flood	4000CD	8,50 €
100864	75W	24° flood	5300CD	8,50 €
100865	100W	24° flood	8500CD	8,50 €

Reflektorlampe 111ER

12V | G53 | 6.000h

UV STOP | 3000K

100866	40W	24° flood	7,50 €
100867	75W	24° flood	7,50 €

Energiesparlampe GX53

230V | GX53 | 9W

5.000h

100280	Warmweiß	14,00 €	EEK: B
100282	Neutralweiß	14,00 €	EEK: B

Energiesparlampe GX53

230V | GX53 | 13W

75mm Ø | 38mm H | 5.000h | UV STOP

100289	Warmweiß (2700K)	16,00 €	EEK: B
100290	Kaltweiß (6400K)	16,00 €	EEK: B

Energiesparlampe Kerze

230V | E14 | 6.000h | LICHTFARBE 827 | 42mm Ø

332313	5W 120mm	7,90 €	EEK: A
332314	7W 125mm	7,90 €	EEK: A

Energiesparlampe 2-U

230V | E14 | 7W | LICHTFARBE 827 | 6.000h | 120mm 42mm L Ø

332301	7W 120mm	4,90 €	EEK: A

Energiesparlampe 2-U

230V | E27 | 6.000h | LICHTFARBE 827 | 42mm Ø

332303	9W 132mm	4,90 €	EEK: A
332304	11W 142mm	4,90 €	EEK: A

Energiesparlampe 3-U

230V | E27 | 6.000h | LICHTFARBE 827 | 139mm 50mm H Ø

332306	15W 139mm	6,90 €	EEK: A

Energiesparlampe AGL

230V | E27 | 6.000h | LICHTFARBE 827 | 60mm Ø

332310	9W 120mm	7,90 €	EEK: A
332311	11W 128mm	7,90 €	EEK: A

EEK = Energieeffizienzklasse,
mehr hierzu finden Sie auf der Seite 451.

Leuchtstofflampe

230V | GU10 | 4.000h

201037	Hellweiß / 840	9,00 €	EEK: A
201036	Warmweiß / 830	9,00 €	EEK: A

9W | 30mm 100mm Ø H (ohne Fassung) | 30mm 122mm Ø H (mit Fassung)

Energiesparlampe 2-Pin

230V | G24d-2 | 18W

332400	18W Hellweiß	4,50 €	EEK: A
332401	18W Warmweiß	4,50 €	EEK: A

6.000h | 152mm 28mm L B

Energiesparlampe 2-Pin

230V | G24d-3 | 26W

332402	26W Hellweiß	5,60 €	EEK: A
332403	26W Warmweiß	5,60 €	EEK: A

6.000h | 173mm 28mm L B

Energiesparlampe 4-Pin

230V | G24q-2 | 18W

332404	18W Hellweiß	4,90 €	EEK: A
332405	18W Warmweiß	4,90 €	EEK: A

6.000h | 144mm 28mm L B

Energiesparlampe 4-Pin

230V | G24q-3 | 26W

332406	26W Hellweiß	5,60 €	EEK: A
332407	26W Warmweiß	5,60 €	EEK: A

6.000h | 165mm 28mm L B

EEK = Energieeffizienzklasse,
mehr hierzu finden Sie auf der Seite 451.

Sylvania Energiesparlampe

230V | GX53 | 6W

UV STOP | 5.000h

100287	6W	Warmweiß	19,90 €	EEK: A
100288	6W	Neutralweiß	19,90 €	EEK: A

Sylvania Energiesparlampe Mini-Lynx Kompakt

230V | E14 | 2700K

UV STOP | 6.000h | 97mm L / 38mm Ø

332500	7W	Warmweiß 827	14,90 €	EEK: A
332501	9W	Warmweiß 827	14,90 €	EEK: A

Sylvania Energiesparlampe Mini-Lynx Kompakt

230V | E27 | 2700K

UV STOP | 6.000h | 4000K

					97mm L / 38mm Ø	102mm L / 38mm Ø	116mm L / 42,5mm Ø
					9 Watt	11 Watt	15 Watt
332503	9W	Warmweiß	827	14,90 €	EEK: A		
332502	9W	Neutralweiß	840	14,90 €	EEK: A		
332504	11W	Warmweiß	827	14,90 €	EEK: A		
332505	11W	Neutralweiß	840	14,90 €	EEK: A		
332506	15W	Warmweiß	827	14,90 €	EEK: A		
332507	15W	Neutralweiß	840	14,90 €	EEK: A		

Leuchtstofflampe Ringform Lichtfarbe 830

230V | T5 | 6.000h

UV STOP | 3200K

201034	22W, Ø 185mm	7,00 €	EEK: A
201035	32W, Ø 275mm	9,00 €	EEK: A

Leuchtstofflampe Ringform Lichtfarbe 865

230V | T5 | 6.000h

6500K

201032	22W, Ø 185mm	7,00 €	EEK: A
201033	32W, Ø 275mm	9,00 €	EEK: A

EEK = Energieeffizienzklasse,
mehr hierzu finden Sie auf der Seite 451.

Sylvania BA150SET

501020	150W	Neutralweiß	47,00 €

230V | G12 | 150W
UV STOP | 8.000h | 6000K

Philips Mastercolour CDM-T

830 = warmweiß (ca. 3000K)
942 = neutralweiß (ca. 4200K)

501000	35W	830	45,90 €
501008	35W	942	45,90 €
501001	70W	830	45,90 €
501002	70W	942	45,90 €
501003	150W	830	45,90 €
501004	150W	942	45,90 €

230V | G12
12.000h | UV STOP

MSR 575 GX 9,5

888561	575W	297,50 €

230V | GX 9,5 | 575W
7200K | UV STOP

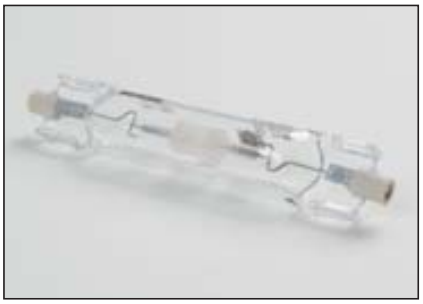

Philips Mastercolour CDM-TD

830 = warmweiß (ca. 3000K)
942 = neutralweiß (ca. 4200K)

501010	70W	830	44,90 €
501011	70W	942	44,90 €
501012	150W	830	44,90 €
501013	150W	942	44,90 €

230V | Rx7s
12.000h | UV STOP

Philips CDM-TC Master Colour

501018	70W	830	WDL	54,50 €

230V | G8,5 | 70W
12.000h | UV STOP

Metalldampflampe CDM-TM

230V | PGJ-5 | 20W | 12.000h | UV STOP

501021	20W	830	75,00 €

Sylvania Leuchtmittel HSI-THX

230V | E40 | 10.000h

250W | 4500K

400W | 4200K

E100082-3	250W (ø x L: 48x260mm)	69,00 €
E100083-2	400W (ø x L: 63x270mm)	69,00 €

Osram Metalldampflampe HQI-T/**N/SI**

230V | E40 | 8.000h | UV STOP | 3700K | 57mm Ø 248mm L

600135	250W	82,00 €
600137	400W	82,00 €

Sylvania Metalldampflampe ES50

230V | GX10 | 35W | UV STOP | 10.000h | 35°

501019	35°	Warmweiß	79,90 €

Leuchtstoffröhren T5

230V | G5 | T5 | UV STOP | 3200K

770070	8W	288mm	5,90 €	EEK: B
770071	13W	517mm	7,90 €	EEK: A
770072	21W	849mm	8,00 €	EEK: A
770073	28W	1149mm	8,50 €	EEK: A

EEK = Energieeffizienzklasse,
mehr hierzu finden Sie auf der Seite 451.

Hohe Lichtstärkekonstanz und Farbkonstanz. KL Reflektor reduziert die Wärmeentwicklung um 66% im Lichtbündel

Osram Decostar 35S

44890W	20W	44890	WFL	5,50 €
44892W	35W	44892	WFL	5,50 €

12V | MR11 | 36°

2.000h | UV STOP

Der KL-Reflektor reduziert die Wärmebelastung im Lichtbündel um ca. 66%.

Osram Decostar 35S Titan

46890W	20W	46890	WFL	6,50 €
46892W	35W	46892	WFL	6,50 €

12V | MR11 | 36°

4.000h | UV STOP

Osram Decostar 51S

290020	20W	44860	WFL	36°	2,45 €
290035	35W	44865	WFL	36°	2,45 €
290050	50W	44870	WFL	36°	2,45 €

12V | MR16 | 36°

2.000h | UV STOP

Osram Decostar Titan

46860W	20W	46860	WFL	36°	4,30 €
46865W	35W	46865	WFL	36°	4,30 €
46870W	50W	46870	WFL	36°	4,30 €

12V | MR16 | 36°

4.000h | UV STOP

Osram Decostar Alu

041861	20W	41861	WFL	36°	4,50 €
041866	35W	41866	WFL	36°	4,50 €
041871	50W	41871	WFL	36°	4,50 €

12V | MR16 | 36°

3.000h | UV STOP

Osram Eco

48855S	14W	48855	SP	10°	8,90 €
48860S	20W	48860	SP	10°	8,90 €
48865S	35W	48865	SP	10°	8,90 €
48870S	50W	48870	SP	10°	8,90 €
48855W	14W	48855	WFL	36°	8,90 €
48860W	20W	48860	WFL	36°	8,90 €
48865W	35W	48865	WFL	36°	8,90 €
48870W	50W	48870	WFL	36°	8,90 €
48860VW	20W	48860	WFL	60°	8,90 €
48865VW	35W	48865	WFL	60°	8,90 €
48870VW	50W	48870	WFL	60°	8,90 €

bis zu 65% Kosteneinsparung
bis zu 100% mehr Helligkeit

12V | MR16

5.000h | UV STOP

Osram Decostar Cool Blue

Decostar Cool Blue ist die neue brilliante Idealbesetzung für Juweliergeschäfte, Glas- und Keramikläden, Galerien - und generell überall dort, wo kalte Lichtfarben bevorzugt werden.

290051	50W	48871	WFL	38°	6,60 €

12V | MR16 | 38°

4.000h | UV STOP

1200cd | 4500K

Osram Starlite Stiftsockellampen

064405	5W	G4	64405S	2,00 €
064415	10W	G4	64410S	2,00 €
064425	20W	G4	64425S	2,00 €
064432	35W	GY6,35	64432S	2,00 €
064440	50W	GY6,35	64440S	2,00 €

12V | G4 | GY 6,35

4.000h | UV STOP

Osram Eco Stiftsockellampe

664414	14W	G4	64414	8,90 €
664429	25W	G4	64429	6,90 €
664432	35W	GY6,35	64432	6,90 €
664440	50W	GY6,35	64440	6,90 €

12V | G4 | GY 6,35

4.000h | UV STOP

Osram Halopin

230V | G9

656625	25W	klar	7,90 €
656640	40W	klar	7,90 €

2.000h | UV STOP

Osram Eco Halopin

666663	20W	7,90 €
666662	33W	7,90 €
666664	48W	8,90 €
666665	60W	8,90 €

230V | G9

2.000h | UV STOP

Osram Halospot 111

418352	50W	41835FL	24°	15,90 €

12V | G53 | 24°

3.000h | UV STOP

Osram Halospot 111 Eco

484322	35W	48432FL	24°	20,50 €
488352	50W	48835FL	24°	20,50 €

12V | G53 | 24°

4.000h | UV STOP

Osram Halopar 16

648243	35W	64820FL	35°	6,50 €
648242	50W	64824FL	35°	6,50 €

230V | GU10 | 35°

2.000h | UV STOP

Osram Eco Halopar

648245	28W	30°	10,90 €
648244	40W	30°	10,90 €

230V | GU10 | 30°

2.000h | UV STOP

Osram Par 30

003121	75W	10°	64841SP	12,80 €
003122	75W	30°	64841FL	12,80 €

230V | E27

2.000h | UV STOP

Osram HCI-T

000148	35W	NDL	48,50 €
000149	35W	WDL	48,50 €
000154	150W	NDL	48,50 €
000155	150W	WDL	48,50 €
000152	70W	NDL	49,50 €
000153	70W	WDL	49,50 €

230V | G12 | 12.000h | UV STOP

Osram Shoplight HCI-T

000168	35W	WDL	65,00 €
000166	70W	WDL	65,00 €

230V | G12 | 12.000h | UV STOP | 3000K

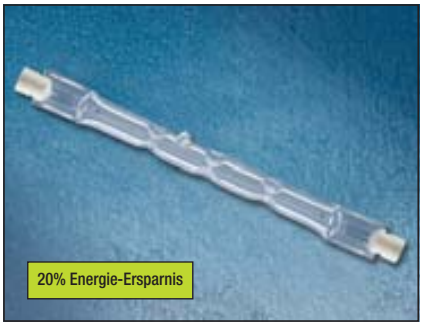

Osram Energy Saver Haloline

332269	48W	74,9mm	10,50 €
332270	80W	74,9mm	10,50 €
332271	120W	74,9mm	10,50 €

230V | R7S | 2.000h

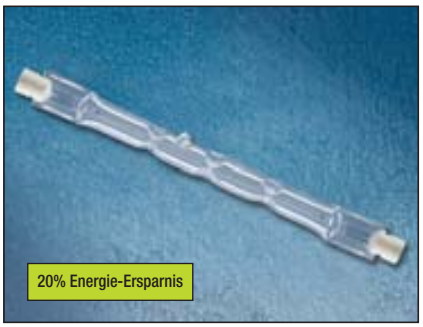

Osram Energy Saver Haloline

332267	120W	114,2mm	10,50 €
332268	160W	114,2mm	10,50 €
332266	230W	114,2mm	10,50 €
332265	400W	114,2mm	10,50 €

230V | R7S | 2.000h

Osram HQI-TS Excellence 70W

071DDL	Daylight (5600K)	31,00 €
071NDL	Neutral weiß (4200K)	31,00 €
071WDL	Warmweiß (3000K)	31,00 €

230V | Rx7s | 70W | 10.000h | UV STOP

Osram HQI-TS Excellence 150W

151DDL	Daylight (5600K)	31,00 €
151NDL	Neutral weiß (4200K)	31,00 €
151WDL	Warmweiß (3000K)	31,00 €

230V | Rx7s | 150W | 10.000h | UV STOP

Leuchtstoffröhren T5
Lichtfarbe 840

Abnahme nur ganze VPE (VPE bitte anfragen)

162054	14W TL-5 549mm	6,50 €	EEK: A	230V G5 20.000h
162055	54W TL-5 1149mm	6,50 €	EEK: A	

Leuchtstoffröhren: Lichtfarbe 840

Osram Plus Eco oder Philips Master TL-D
Abnahme nur ganze VPE à 25 Stk pro Wattage

162047	18W 590mm	4,50 €	EEK: A	230V G13 20.000h
162049	36W 1200mm	4,50 €	EEK: A	
162048	58W 1500mm	4,50 €	EEK: A	

Osram Plus Leuchtstoffröhren
Lichtfarbe 880, Sky white

Abnahme nur ganze VPE à 25 Stk pro Wattage

162044	18W 590mm	9,60 €	EEK: A	230V G13 20.000h
162045	36W 1200mm	9,60 €	EEK: A	
162046	58W 1500mm	9,60 €	EEK: A	

Osram Dulux L55
Kompaktleuchtstofflampe

100019	36W PL-L 840	9,50 €	EEK: A	230V PL-C 2G11 10.000h
850117	55W PL-L 840	11,00 €	EEK: A	
850118	55W PL-L 830	11,00 €	EEK: A	

Osram Lumilux FC 55W

201038	55W 830 warmweiß	34,00 €	EEK: B	230V 55W 8.000h
201039	55W 840 coolwhite	34,00 €	EEK: B	

EEK = Energieeffizienzklasse,
mehr hierzu finden Sie auf der Seite 451.

Osram Dulux Intelligent Longlife
warm comfort light

332272	5W 119mm 825	23,00 €	EEK: A	230V E14 20.000h
332273	7W 119mm 825	23,00 €	EEK: A	
332274	11W 126mm 825	23,00 €	EEK: A	

Osram Dulux Intelligent Facility
warm comfort light

geeignet für Lampen mit Bewegungsmelder, lange Lebensdauer, unbegrenzt schaltbar, schneller Lichtstromanlauf, gleichspannungsgeeignet

332239	10W 126mm 825	28,90 €	EEK: A	230V E14 20.000h

Osram Superstar Mini Candle
warm comfort light

332282	10W 121mm 825	21,00 €	EEK: B	230V E14 15.000h

Osram Dulux Intelligent Longlife
warm comfort light

332275	7W 113mm 825	19,00 €	EEK: A	230V E27 20.000h
332276	11W 117mm 825	19,00 €	EEK: A	
332277	14W 128mm 825	19,00 €	EEK: A	
332278	18W 145mm 825	20,00 €	EEK: A	
332279	22W 173mm 825	20,00 €	EEK: A	
332280	30W 192mm 825	29,90 €	EEK: A	

Osram Dulux Intelligent Facility
warm comfort light

geeignet für Lampen mit Bewegungsmelder, lange Lebensdauer, unbegrenzt schaltbar, schneller Lichtstromanlauf, gleichspannungsgeeignet

332240	10W 117mm 825	26,00 €	EEK: A	230V E27 20.000h
332241	14W 123mm 825	26,00 €	EEK: A	
332242	18W 137mm 825	26,00 €	EEK: A	

Osram Dulux Intelligent DIM
warm comfort light

geeignet für Lampen mit Bewegungsmelder, lange Lebensdauer, unbegrenzt schaltbar, schneller Lichtstromanlauf, gleichspannungsgeeignet

332238	18W 158mm 825	50,00 €	EEK: A	230V E27 20.000h

EEK = Energieeffizienzklasse,
mehr hierzu finden Sie auf der Seite 451.

Osram Dulux Superstar Mini Ball
warm comfort light

332283	11W 111mm	825	23,00 €	EEK: A	230V E27 15.000h
332284	15W 121mm	825	23,00 €	EEK: A	
332285	20W 151mm	825	26,00 €	EEK: B	

Quecksilberdampf
Mischlichtlampe

700160	160W	16,00 €		230V E27 10.000h

Osram Dulux D/E, 4-pin

201022	18W	Hellweiß	7,90 €	EEK: B	230V G24q-2 18W 8.000h
201023	18W	Warmweiß	7,90 €	EEK: B	
201028	26W	Hellweiß	7,90 €	EEK: B	230V G24q-3 26W 8.000h
201029	26W	Warmweiß	7,90 €	EEK: B	

Osram Dulux D, 2pin

201018	18W	Hellweiß	7,90 €	EEK: B	230V G24d-2 8.000h
201019	18W	Warmweiß	7,90 €	EEK: B	
201026	26W	Hellweiß	7,90 €	EEK: A	
201027	26W	Warmweiß	7,90 €	EEK: A	

Osram Dulux F, 2 x 2-pin

201020	36W	Hellweiß	17,90 €	EEK: B	230V 2G10 8.000h
201021	36W	Warmweiß	17,90 €	EEK: B	

EEK = Energieeffizienzklasse,
mehr hierzu finden Sie auf der Seite 451.

Osram Eco Glas B

332243	18W	4,60 €	EEK: D
332248	42W	4,60 €	EEK: D

230V | E14 | 2.000h

Osram Eco Spot R50

332263	28W	5,90 €

230V | E14 | 28W | 2.000h | UV STOP

Osram Eco Spot R63

332264	42W	5,90 €

230V | E27 | 42W | 2.000h | UV STOP

Osram Eco Glas A

332255	18W	Klar	3,75 €	EEK: D
332236	28W	Klar	3,75 €	EEK: D
332237	42W	Klar	3,75 €	EEK: C
332259	52W	Klar	3,75 €	EEK: C
332261	70W	Klar	3,75 €	EEK: C

230V | E27 | UV STOP | 2.000h

Hausmarke A-Kolben ER

332251	28W	klar	3,70 €	EEK: C
332252	42W	klar	3,70 €	EEK: C

230V | E27 | UV STOP | 2.000h

EEK = Energieeffizienzklasse,
mehr hierzu finden Sie auf der Seite 451.

Energieeffizienzklassen von Lampen für Haushaltsanwendungen

Nach der Richtlinie 98/11/EG und der Energieverbrauchskennzeichnungsverordnung müssen Lampen mit dem Energielabel gekennzeichnet werden.

Das Energielabel teilt die Lampen in 7 Klassen von A-G auf, wobei A für "sehr effizient" und G für "weniger effizient" steht.

Die Berechnung der Energieeffizienklassen erfolgt durch die Messwerte des Lichtroms und der Lampenleistung.

Ø 68mm — gibt das Ausschnittsmaß des Artikels an.	Ø 00 mm — gibt die Maße des Artikels an	00 mm — gibt die Einbautiefe an	40° — max. Verstellwinkel des Artikels an.
630mm L, 454mm B, 220mm H — Maße in mm L/Länge, B/Breite, H/Höhe	gibt den Dreh- und Schwenkbereich des Artikels an.	0,3m — Entfernungszeichen. Mindestabstände zu angestrahlten Objekten	10.000h — durchschnittliche Lebensdauer des Leuchtmittels.
für den Betrieb in offenen oder geschlossen Leuchten zugelassen.	UV STOP — Leuchtmittel mit UV-Stop	geeignet zur Montage auf Gebäudeteile aus normal entflammbaren Baustoffen	Betriebsmittel der Schutzklasse II mit Schutzisolierung.
Erdungszeichen	bedingt oder unbedingt kurzschlußfester Sicherheitstrafo nach DIN EN 60742/VDE 0551	EMV — Funkschutz-Zeichen für Geräte, die den Normen für elektromagnetische Verträglichkeit entsprechen.	IP44 — IP-Schutzklasse (Außenbereich)
230V — gibt die Betriebsspannung der Leuchte an	E27 — Sockel des Leuchtmittels	MAX 60W — gibt die max. Belastung des Artikels an	MAX 16A — maximale Strombelastbarkeit
INKLUSIVE EVG — EVG: elektronisches Vorschaltgerät; KVG: konventionelles Vorschaltgerät	4000K — gibt die Farbtemperatur des Leuchtmittels an	3,5 kg — Gewicht des Produktes	inkl. Bewegungsmelder